



GOBIERNO  
DE ESPAÑA

SECRETARÍA DE ESTADO  
DE LA SEGURIDAD SOCIAL

INTERVENCIÓN GENERAL  
DE LA SEGURIDAD SOCIAL

# Seguridad Social

Cuentas  
del  
Ejercicio

Ejercicio 2010



MUTUAS DE ACCIDENTES DE TRABAJO  
Y ENFERMEDADES PROFESIONALES  
DE LA SEGURIDAD SOCIAL  
TOMO XII





DISTRIBUCION DE TOMOS QUE CONTIENEN LA LIQUIDACION DE LAS  
MUTUAS DE ACCIDENTES DE TRABAJO Y ENFERMEDADES PROFESIONALES

<u>TOMO</u>	<u>DE LA MUTUA</u>	<u>A LA MUTUA</u>
8	1	2
9	3	7
10	10	11
11	15	21
12	39	61
13	72	115
14	151	183
15	201	267
16	272	274
17	275	276
18	291	292
19	293	294





**TOMO 12**

<b><u>NUMERO REGISTRO DE LA MUTUA</u></b>	<b><u>DENOMINACION</u></b>	<b><u>PAGINA</u></b>
39	MUTUA INTERCOMARCAL.....	1
61	FREMAP.....	317





## 39 MUTUA INTERCOMARCAL







## - MUTUA INTERCOMARCAL

### A) CUENTAS ANUALES

1.- BALANCE.....	7
2.- CUENTA DEL RESULTADO ECONOMICO-PATRIMONIAL.....	11
3.- ESTADO DE LIQUIDACION DEL PRESUPUESTO	
- LIQUIDACION DEL PRESUPUESTO DE GASTOS	
- GRUPO DE PROGRAMAS 11 GESTION DE PRESTACIONES ECONOMICAS CONTRIBUTIVAS	
PROGRAMA 1102 INCAPACIDAD TEMPORAL Y OTRAS PRESTACIONES.....	19
PROGRAMA 1105 CAPITALES RENTA Y OTRAS COMPENSACIONES FINANCIERAS.....	25
- GRUPO DE PROGRAMAS 21 ATENCION PRIMARIA DE SALUD	
PROGRAMA 2122 MEDICINA AMBULATORIA DE MUTUAS DE ACCIDENTES DE TRABAJO.....	31
- GRUPO DE PROGRAMAS 22 ATENCION ESPECIALIZADA	
PROGRAMA 2224 MEDICINA HOSPITALARIA DE MUTUAS DE ACCIDENTES DE TRABAJO.....	37
- GRUPO DE PROGRAMAS 34 OTROS SERVICIOS SOCIALES	
PROGRAMA 3436 HIGIENE Y SEGURIDAD EN EL TRABAJO.....	41
- GRUPO DE PROGRAMAS 43 GESTION DEL PATRIMONIO	
PROGRAMA 4364 ADMINISTRACION DEL PATRIMONIO.....	47
- GRUPO DE PROGRAMAS 45 ADMINISTRACION Y SERV. GENER. DE TESORERIA Y OTROS SERV.	
PROGRAMA 4591 DIRECCION Y SERVICIOS GENERALES.....	51
- LIQUIDACION DEL PRESUPUESTO DE INGRESOS.....	57
- RESULTADO PRESUPUESTARIO.....	63
- BALANCE DE RESULTADOS E INFORME DE GESTION.....	67
4.- MEMORIA.....	83

### B) INFORMACION COMPLEMENTARIA

1.- RESUMEN GENERAL DE GASTOS POR AREAS Y CATEGORIAS ECONOMICAS.....	281
2.- RESUMEN GENERAL DE GASTOS POR PROGRAMAS Y CATEGORIAS ECONOMICAS.....	289
3.- PORMENOR DE GASTOS POR CATEGORIAS ECONOMICAS.....	305
4.- RESUMEN GENERAL DE PRESTACIONES ECONOMICAS.....	313





**A) CUENTAS ANUALES**





**1.- BALANCE**





MINISTERIO DE TRABAJO E INMIGRACIÓN  
SECRETARÍA DE ESTADO DE LA SEGURIDAD SOCIAL  
INTERVENCIÓN GENERAL DE LA SEGURIDAD SOCIAL

MUTUA INTERCOMARCAL  
BALANCE  
EJERCICIO 2010

Nº CUENTAS	ACTIVO	EJERCICIO 2010	EJERCICIO 2009	Nº CUENTAS	PASIVO	EJERCICIO 2010	EJERCICIO 2009
	A) INMOVILIZADO	2.369.955,76	2.601.543,52		A) FONDOS PROPIOS	67.505.328,50	63.551.483,13
	I. Inmovilizaciones inmateriales	78.847,54	115.136,38		I. Patrimonio	--	--
215	1.- Aplicaciones informáticas	285.793,73	285.793,73	104	1.- Fondo Patrimonial	--	--
217	2.- Derechos sobre bienes en régimen de arrendam.financ.	--	--		II. Reservas	60.278.574,01	62.595.168,29
(281)	3.- Amortizaciones	-206.946,19	-170.657,35	111	1.- Reservas de revalorización	--	--
	II. Inmovilizaciones materiales	1.798.237,21	1.981.547,23	112	2.- Reservas legales	58.835.005,55	61.360.825,18
220,221	1.- Terrenos y construcciones	245.614,03	245.614,03	116	3.- Reservas estatutarias	1.443.568,46	1.234.343,11
222,223	2.- Instalaciones técnicas y maquinaria	1.542.484,34	1.521.158,18		III. Resultados de ejercicios anteriores	1.560.427,34	868.943,61
224,226	3.- Utillaje y mobiliario	1.591.731,22	1.574.364,13	120	1.- Resultados positivos de ejercicios anteriores	1.560.427,34	868.943,61
227,228,229	4.- Otro inmovilizado	261.990,86	261.990,86	(121)	2.- Resultados negativos de ejercicios anteriores	--	--
(282)	5.- Amortizaciones	-1.843.583,24	-1.621.579,97	129	IV. Resultados del ejercicio	5.666.327,15	87.371,23
	IV. Inversiones financieras permanentes	492.871,01	504.859,91		V. Provisión para riesgos y gastos	--	--
251,256	1.- Cartera de valores a largo plazo	900,49	900,49	140	1.- Provisión para pensiones y obligaciones similares	--	--
254,255,257	2.- Otras inversiones y créditos a largo plazo	314.545,48	315.545,48				
260,265	3.- Fianzas y depósitos constituidos a largo plazo	177.425,04	188.413,94				
(297)	4.- Provisiones	--	--				
	B) GASTOS A DISTRIBUIR EN VARIOS EJERCICIOS	44.713,92	113.168,67	170,176	B) ACREEDORES A LARGO PLAZO	--	--
				173	II. Otras deudas a largo plazo	--	--
				180,185	1.- Deudas con entidades de crédito	--	--
	C) ACTIVO CIRCULANTE	93.056.344,18	83.614.717,56		2.- Otras deudas	--	--
	I. Existencias	--	190.365,42		3.- Fianzas y depósitos recibidos a largo plazo	--	--
30	1.- Productos Farmacéuticos	--	121.919,18				
31	2.- Material sanitario de consumo	--	1.571,49		C) ACREEDORES A CORTO PLAZO	15.957.770,99	12.011.331,01
32	3.- Instrumental y pequeño utillaje	--	--	520	II. Deudas con entidades de crédito	--	--
33	4.- Productos alimenticios	--	--	526	1.- Préstamos y otras deudas	--	--
34	5.- Vestuario, lencería y calzado	--	198,01		2.- Deudas por intereses	--	--
35	6.- Otros aprovisionamientos	--	66.676,74	40	III. Acreedores	14.912.321,39	11.047.541,02
	II. Deudores	30.501.689,24	30.477.197,37	41	1.- Acreedores presupuestarios	12.742.492,51	9.939.817,32
43	1.- Deudores presupuestarios	9.752.259,39	9.416.719,24	475,476,477	2.- Acreedores no presupuestarios	1.669.586,31	751.434,78
44	2.- Deudores no presupuestarios	12.876.029,76	12.152.233,58		4.- Administraciones públicas	500.242,57	356.288,92
470,471,472	3.- Administraciones públicas	--	--	560,561	5.- Otros acreedores	--	--
553	4.- Otros deudores	15.899.540,91	15.128.632,74		6.- Fianzas y depósitos recibidos a corto plazo	--	--
(490)	5.- Provisiones	-8.026.140,82	-6.220.388,19	554,556	IV. Partidas pendientes de aplicación	1.045.449,60	963.789,99
	III. Inversiones financieras temporales	59.194.563,53	49.775.071,44	559	1.- Partidas pendientes de aplicación	1.045.449,60	963.789,99
541,546	1.- Cartera de valores a corto plazo	59.119.075,34	49.765.505,16	485,585	2.- Otras partidas pendientes de aplicación	--	--
544,547	2.- Otras inversiones y créditos a corto plazo	14.428,97	36.228,10		V. Ajustes por periodificación	--	--
565,566	3.- Fianzas y depósitos constituidos a corto plazo	61.059,22	-26.661,82				
(597),(598)	4.- Provisiones	--	--	496	D) PROVISIONES PARA RIESGOS Y GASTOS A CORTO PLAZO	12.007.914,37	10.766.615,61
57	IV. Tesorería	3.339.854,45	3.171.274,94		I. Provisiones para contingencias en tramitación	12.007.914,37	10.766.615,61
	V. Partidas pendientes de aplicación	596,39	596,39				
555,558	1.- Partidas pendientes de aplicación	596,39	596,39				
559	2.- Otras partidas pendientes de aplicación	--	--				
480,580	VI. Ajustes por periodificación	19.640,57	212,00				
	<b>TOTAL GENERAL (A+B+C)</b>	<b>95.471.013,86</b>	<b>86.329.429,75</b>		<b>TOTAL GENERAL (A+B+C+D)</b>	<b>95.471.013,86</b>	<b>86.329.429,75</b>







## 2.- CUENTA DEL RESULTADO ECONOMICO-PATRIMONIAL





Nº CUENTAS	DEBE	EJERCICIO 2010	EJERCICIO 2009	Nº CUENTAS	HABER	EJERCICIO 2010	EJERCICIO 2009
	<b>A) GASTOS</b>	<b>157.714.159,00</b>	<b>161.612.250,98</b>		<b>B) INGRESOS</b>	<b>163.380.486,15</b>	<b>161.699.622,21</b>
	1. Prestaciones sociales	62.550.317,10	62.625.205,33		1. Ingresos de gestión ordinaria	158.481.641,76	159.866.428,67
631	b) Incapacidad temporal	58.313.110,60	58.732.646,55	720	a) Cotizaciones sociales a cargo de los empleadores	134.970.363,87	138.772.130,50
632	c) Maternidad	1.511.824,59	1.239.730,37	721	b) Cotizaciones sociales a cargo de los asalariados	23.511.277,89	21.094.298,17
635	e) Prestaciones económicas de recuperación e indemnizaciones y entregas únicas	2.019.482,38	1.865.887,82		2. Otros ingresos de gestión ordinaria	1.263.344,89	1.833.193,54
636	f) Prestaciones sociales	38.679,00	43.595,00	70	a) Prestación de servicios	569.662,38	659.164,20
637	g) Prótesis y vehículos para inválidos	239.555,31	306.515,48	773	b) Reintegros	340.201,47	340.671,75
638	h) Farmacia y efectos y accesorios de dispensación ambulatoria	427.665,22	436.830,11	78	c) Trabajos realizados para la entidad	--	--
639	i) Otras prestaciones	--	--	775,776,777	d) Otros ingresos de gestión	76.971,19	91.870,89
				790	d.1) Ingresos accesorios y otros de gestión corriente	76.971,19	91.870,89
				761,762	d.2) Exceso de provisión para riesgos y gastos	--	--
	2. Gastos de funcionamiento de los servicios	48.752.800,72	45.633.521,75		f) Ingresos de otros valores negociables y de créditos del activo inmovilizado	161.489,98	606.898,59
	a) Aprovisionamientos	17.413.756,76	19.665.446,21		g) Otros intereses e ingresos asimilados	115.019,87	134.588,11
600/605,(609)	a.1) Compras	175.837,17	191.001,74		g.1) Otros intereses	115.019,87	134.588,11
61	a.2) Variación de existencias	190.365,42	57.111,51	763,769	g.2) Beneficios en inversiones financieras	--	--
607	a.3) Otros gastos externos	17.047.554,17	19.417.332,96	766			
	b) Gastos de personal	13.399.904,85	13.623.129,72		3. Transferencias y subvenciones	--	--
640,641	b.1) Sueldos, salarios y asimilados	9.868.885,89	10.222.714,33		a) Transferencias corrientes	--	--
642,643,644	b.2) Cargas sociales	3.531.018,96	3.400.415,39	750	b) Subvenciones corrientes	--	--
68	c) Dotaciones para amortizaciones de inmovilizado	328.455,96	358.870,83	751	c) Transferencias de capital	--	--
675,694,(794)	d) Variación de provisiones para insolvencias y pérdidas de créditos incobrables	9.082.070,49	5.609.377,52	755	d) Subvenciones de capital	--	--
	e) Otros gastos de gestión	7.278.979,21	7.828.720,05	756			
62	e.1 ) Servicios exteriores	7.248.948,65	7.791.364,42		4. Ganancias e ingresos extraordinarios	3.635.499,50	--
660	e.2 ) Tributos	30.030,56	37.355,63	770,771	a) Beneficios procedentes del inmovilizado	1.709,10	--
676	e.3 ) Otros gastos de gestión corriente	--	--	774	b) Beneficios por operaciones de endeudamiento	--	--
	f) Gastos financieros y asimilables	8.334,69	41.940,44	778	c) Ingresos extraordinarios	--	--
662,663,669	f.1) Por deudas	8.334,69	41.940,44	779	d) Ingresos y beneficios de otros ejercicios	3.633.790,40	--
666,667	f.2) Pérdidas de inversiones financieras	--	--				
696,698,699,(796,798,799)	g) Variación de las provisiones de inversiones financieras	--	--				
690,(792)	i) Variación de la provisión para contingencias en tramitación	1.241.298,76	-1.493.963,02				
	3. Transferencias y subvenciones	45.219.176,70	53.179.923,98				
650	a) Transferencias corrientes	26.217.182,93	27.184.856,07				
651	b) Subvenciones corrientes	19.001.993,77	25.995.067,91				
655	c) Transferencias de capital	--	--				
656	d) Subvenciones de capital	--	--				
	4. Pérdidas y gastos extraordinarios	1.191.864,48	173.599,92				
670,671	a) Pérdidas procedentes de inmovilizado	--	--				
674	b) Pérdidas por operaciones de endeudamiento	--	--				
678	c) Gastos extraordinarios	--	--				
679	d) Gastos y pérdidas de otros ejercicios	1.191.864,48	173.599,92				
	<b>AHORRO</b>	<b>5.666.327,15</b>	<b>87.371,23</b>		<b>DESAHORRO</b>	<b>--</b>	<b>--</b>
	<b>TOTAL DEBE</b>	<b>163.380.486,15</b>	<b>161.699.622,21</b>		<b>TOTAL HABER</b>	<b>163.380.486,15</b>	<b>161.699.622,21</b>





### 3.- ESTADO DE LIQUIDACION DEL PRESUPUESTO





**LIQUIDACION DEL PRESUPUESTO DE GASTOS**







**GRUPO DE PROGRAMAS 11**  
**GESTION PRESTAC. ECONOMICAS CONTRIB.**

**PROGRAMA 1102**  
**INCAPACIDAD TEMPORAL Y OTRAS PREST.**





MUTUA INTERCOMARCAL NUM. 039	EJERCICIO 2010
------------------------------	----------------

LIQUIDACION DEL PRESUPUESTO DE GASTOS
---------------------------------------

DENOMINACION DEL PROGRAMA: 1102 INCAPACIDAD TEMPORAL Y OTRAS PREST.
---

CLASIF. ECONOM.	EXPLICACIÓN	CREDITOS INICIALES	MODIFICACIONES	CREDITOS DEFINITIVOS	GASTOS COMPROMETIDOS	OBLIGACIONES RECONOCIDAS NETAS	REMANENTES DE CREDITO	PAGOS	OBLIGACIONES PENDIENTES DE PAGO A 31 DE DICIEMBRE
13090	RETRIBUCIONES BASICAS Y OTRAS REMUN.	666.920,00		666.920,00	618.664,42	618.664,42	48.255,58	618.664,42	
1309	OTRO PERSONAL	666.920,00		666.920,00	618.664,42	618.664,42	48.255,58	618.664,42	
<b>130</b>	<b>LABORAL FIJO</b>	<b>666.920,00</b>		<b>666.920,00</b>	<b>618.664,42</b>	<b>618.664,42</b>	<b>48.255,58</b>	<b>618.664,42</b>	
137	CONTRIB. A PLANES DE PENSIONES	9.870,00		9.870,00	9.630,30	9.630,30	239,70	9.630,30	
<b>13</b>	<b>LABORALES</b>	<b>676.790,00</b>		<b>676.790,00</b>	<b>628.294,72</b>	<b>628.294,72</b>	<b>48.495,28</b>	<b>628.294,72</b>	
1600	CUOTAS DE LA SEGURIDAD SOCIAL	192.030,00	17.000,00	209.030,00	199.068,73	199.068,73	9.961,27	199.068,73	
<b>160</b>	<b>CUOTAS DE LA SEGURIDAD SOCIAL</b>	<b>192.030,00</b>	<b>17.000,00</b>	<b>209.030,00</b>	<b>199.068,73</b>	<b>199.068,73</b>	<b>9.961,27</b>	<b>199.068,73</b>	
1620	FORM.Y PERFECCIONAM. DEL PERSONAL	420,00		420,00	603,00	603,00	-183,00	603,00	
1621	SERVICIOS DE COMEDOR		-26.000,00	-26.000,00	33.151,64	33.151,64	-59.151,64	33.151,64	
1624	ACCION SOCIAL GENERAL	31.980,00		31.980,00	29.249,65	29.249,65	2.730,35	28.463,11	786,54
1625	SEGUROS	28.730,00		28.730,00	21.968,32	21.968,32	6.761,68	21.968,32	
<b>162</b>	<b>GASTOS SOC.PERS.</b>	<b>61.130,00</b>	<b>-26.000,00</b>	<b>35.130,00</b>	<b>84.972,61</b>	<b>84.972,61</b>	<b>-49.842,61</b>	<b>84.186,07</b>	<b>786,54</b>
<b>16</b>	<b>CUOT.PREST.Y GAST.SOC.</b>	<b>253.160,00</b>	<b>-9.000,00</b>	<b>244.160,00</b>	<b>284.041,34</b>	<b>284.041,34</b>	<b>-39.881,34</b>	<b>283.254,80</b>	<b>786,54</b>
<b>1</b>	<b>GASTOS DE PERSONAL</b>	<b>929.950,00</b>	<b>-9.000,00</b>	<b>920.950,00</b>	<b>912.336,06</b>	<b>912.336,06</b>	<b>8.613,94</b>	<b>911.549,52</b>	<b>786,54</b>
202	ARRENDAM.EDIF.Y OTRAS CONSTRUCCIONES	147.180,00	47.000,00	194.180,00	193.356,74	193.356,74	823,26	193.210,06	146,68
206	ARREND.EQUIP.PARA PROCESOS DE INFORM	40.480,00		40.480,00	4.448,07	4.448,07	36.031,93	4.198,20	249,87
<b>20</b>	<b>ARRENDAMIENTOS Y CANONES</b>	<b>187.660,00</b>	<b>47.000,00</b>	<b>234.660,00</b>	<b>197.804,81</b>	<b>197.804,81</b>	<b>36.855,19</b>	<b>197.408,26</b>	<b>396,55</b>
212	EDIFICIOS Y OTRAS CONSTRUCCIONES	110,00		110,00			110,00		
213	MAQUINARIA,INSTALACIONES Y UTILLAJE	17.370,00		17.370,00	32.948,39	32.948,39	-15.578,39	24.641,79	8.306,60
215	MOBILIARIO Y ENSERES	2.460,00		2.460,00	3.630,57	3.630,57	-1.170,57	3.511,55	119,02
216	EQUIPOS PARA PROCESOS DE INFORMACION	200,00		200,00	2.045,00	2.045,00	-1.845,00	1.988,50	56,50
<b>21</b>	<b>REPARACION,MANTEN.Y CONSERV.</b>	<b>20.140,00</b>		<b>20.140,00</b>	<b>38.623,96</b>	<b>38.623,96</b>	<b>-18.483,96</b>	<b>30.141,84</b>	<b>8.482,12</b>
2200	ORDINARIO NO INVENTARIABLE	52.670,00		52.670,00	34.252,22	34.252,22	18.417,78	26.406,11	7.846,11
2201	PRENSA, REV., LIBROS Y OTRAS PUBLIC.	1.220,00		1.220,00	445,98	445,98	774,02	440,65	5,33
2202	MATERIAL INFORMATICO NO INVENTARIABLE	5.970,00		5.970,00	4.971,48	4.971,48	998,52	4.498,71	472,77
<b>220</b>	<b>MATERIAL DE OFICINA</b>	<b>59.860,00</b>		<b>59.860,00</b>	<b>39.669,68</b>	<b>39.669,68</b>	<b>20.190,32</b>	<b>31.345,47</b>	<b>8.324,21</b>
22100	ENERGIA ELECTRICA	18.860,00		18.860,00	26.324,00	26.324,00	-7.464,00	25.962,86	361,14
22101	AGUA	1.110,00		1.110,00	1.663,00	1.663,00	-553,00	1.633,61	29,39
22102	GAS	120,00		120,00	186,69	186,69	-66,69	177,81	8,88
2210	ELECTRICIDAD,AGUA,GAS Y COMBUSTIBLE	20.090,00		20.090,00	28.173,69	28.173,69	-8.083,69	27.774,28	399,41
2219	OTROS SUMINISTROS	4.050,00		4.050,00	1.036,22	1.036,22	3.013,78	771,77	264,45
<b>221</b>	<b>SUMINISTROS</b>	<b>24.140,00</b>		<b>24.140,00</b>	<b>29.209,91</b>	<b>29.209,91</b>	<b>-5.069,91</b>	<b>28.546,05</b>	<b>663,86</b>
22200	SERV.TELECOMUNICACIONES	88.860,00		88.860,00	83.574,78	83.574,78	5.285,22	72.660,38	10.914,40
2220	SERV.DE TELECOMUNICACIONES	88.860,00		88.860,00	83.574,78	83.574,78	5.285,22	72.660,38	10.914,40
2221	POSTALES Y MENSAJERÍA	8.570,00		8.570,00	16.258,97	16.258,97	-7.688,97	16.057,27	201,70



<b>MUTUA INTERCOMARCAL NUM. 039</b>	<b>EJERCICIO 2010</b>
-------------------------------------	-----------------------

LIQUIDACION DEL PRESUPUESTO DE GASTOS
---------------------------------------

DENOMINACION DEL PROGRAMA: 1102 INCAPACIDAD TEMPORAL Y OTRAS PREST.
---

CLASIF. ECONOM.	EXPLICACIÓN	CREDITOS INICIALES	MODIFICACIONES	CREDITOS DEFINITIVOS	GASTOS COMPROMETIDOS	OBLIGACIONES RECONOCIDAS NETAS	REMANENTES DE CREDITO	PAGOS	OBLIGACIONES PENDIENTES DE PAGO A 31 DE DICIEMBRE
222	COMUNICACIONES	97.430,00		97.430,00	99.833,75	99.833,75	-2.403,75	88.717,65	11.116,10
223	TRANSPORTES	6.760,00		6.760,00	10.622,33	10.622,33	-3.862,33	6.954,47	3.667,86
2240	EDIFICIOS Y LOCALES	1.610,00		1.610,00	2.514,28	2.514,28	-904,28	2.514,28	
2249	OTROS RIESGOS	60,00		60,00			60,00		
224	PRIMAS DE SEGUROS	1.670,00		1.670,00	2.514,28	2.514,28	-844,28	2.514,28	
2252	LOCALES	1.450,00		1.450,00	2.794,95	2.794,95	-1.344,95	2.748,76	46,19
225	TRIBUTOS	1.450,00		1.450,00	2.794,95	2.794,95	-1.344,95	2.748,76	46,19
22620	DE GESTION ADMINISTRATIVA	85.110,00		85.110,00	17.318,39	17.318,39	67.791,61	14.776,12	2.542,27
2262	INFORMACION Y DIVULGACION	85.110,00		85.110,00	17.318,39	17.318,39	67.791,61	14.776,12	2.542,27
2263	JURIDICOS, CONTENCIOSOS	90,00		90,00			90,00		
22660	REUNIONES, CONFERENC. Y CELEBRAC. ACTOS	14.940,00		14.940,00	2.346,93	2.346,93	12.593,07	2.223,77	123,16
2266	REUN., CONFERENC., CELEB. ACTOS Y CURSOS	14.940,00		14.940,00	2.346,93	2.346,93	12.593,07	2.223,77	123,16
2269	OTROS	7.580,00		7.580,00	9.701,92	9.701,92	-2.121,92	9.008,82	693,10
226	GASTOS DIVERSOS	107.720,00		107.720,00	29.367,24	29.367,24	78.352,76	26.008,71	3.358,53
2270	INFORMES, DICT. Y OTRAS ACTUA. PROFES.	31.160,00		31.160,00	24.117,97	24.117,97	7.042,03	24.105,13	12,84
2273	LIMPIEZA Y ASEO	30.950,00		30.950,00	51.574,78	51.574,78	-20.624,78	43.222,63	8.352,15
2274	SEGURIDAD	200,00		200,00	238,39	238,39	-38,39	184,89	53,50
2276	SERV. CONTRATADOS ADMINISTRATIVOS	26.000,00		26.000,00	19.596,70	19.596,70	6.403,30	17.682,80	1.913,90
22782	SERVICIOS DE CARACTER INFORMATICO	39.290,00		39.290,00	71.421,42	71.421,42	-32.131,42	66.925,04	4.496,38
22783	COLAB. EN LA GESTIÓN DE LAS MATEP DE S.S.	275.880,00		275.880,00	220.024,88	220.024,88	55.855,12	104.139,47	115.885,41
2278	COLAB. EN GEST. PREST. SERVICIOS	315.170,00		315.170,00	291.446,30	291.446,30	23.723,70	171.064,51	120.381,79
2279	OTROS	330,00		330,00			330,00		
227	TRABAJO REALIZ. POR OTRAS EMPR. Y PROF.	403.810,00		403.810,00	386.974,14	386.974,14	16.835,86	256.259,96	130.714,18
22	MATER. SUMINIST. Y OTROS	702.840,00		702.840,00	600.986,28	600.986,28	101.853,72	443.095,35	157.890,93
230	DIETAS	9.380,00		9.380,00	3.712,01	3.712,01	5.667,99	3.555,76	156,25
231	LOCOMOCION	25.290,00		25.290,00	22.944,47	22.944,47	2.345,53	22.173,09	771,38
23	INDEMNIZ. RAZON SERVICIO	34.670,00		34.670,00	26.656,48	26.656,48	8.013,52	25.728,85	927,63
2	GAST. CORRIENT. BIENES Y SERV.	945.310,00	47.000,00	992.310,00	864.071,53	864.071,53	128.238,47	696.374,30	167.697,23
48211	REGIMEN GENERAL	32.833.770,00		32.833.770,00	33.190.196,22	33.190.196,22	-356.426,22	33.186.719,37	3.476,85
48212	REGIMEN ESPECIAL TRABAJO AUTONOMOS	9.655.330,00		9.655.330,00	10.878.789,04	10.878.789,04	-1.223.459,04	10.878.789,04	
48217	DE ACCIDENTES DE TRABAJO Y E.P.	19.506.720,00	-775.000,00	18.731.720,00	14.244.125,34	14.244.125,34	4.487.594,66	14.243.449,43	675,91
4821	SUB. POR ENF. O ACCID.	61.995.820,00	-775.000,00	61.220.820,00	58.313.110,60	58.313.110,60	2.907.709,40	58.308.957,84	4.152,76
482	INCAPACIDAD TEMPORAL	61.995.820,00	-775.000,00	61.220.820,00	58.313.110,60	58.313.110,60	2.907.709,40	58.308.957,84	4.152,76
48427	DE A.T. Y E.P.	1.033.390,00	410.000,00	1.443.390,00	1.511.824,59	1.511.824,59	-68.434,59	1.511.824,59	
4842	SUBSIDIO RIESGO DURANTE EMB	1.033.390,00	410.000,00	1.443.390,00	1.511.824,59	1.511.824,59	-68.434,59	1.511.824,59	
48447	DE A.T. Y E.P.	72.410,00		72.410,00			72.410,00		
4844	SUBSIDIO RIESGO LACTANCIA NATUR.	72.410,00		72.410,00			72.410,00		



MUTUA INTERCOMARCAL NUM. 039								EJERCICIO 2010	
LIQUIDACION DEL PRESUPUESTO DE GASTOS									
DENOMINACION DEL PROGRAMA: 1102 INCAPACIDAD TEMPORAL Y OTRAS PREST.									
CLASIF. ECONOM.	EXPLICACIÓN	CREDITOS INICIALES	MODIFICACIONES	CREDITOS DEFINITIVOS	GASTOS COMPROMETIDOS	OBLIGACIONES RECONOCIDAS NETAS	REMANENTES DE CREDITO	PAGOS	OBLIGACIONES PENDIENTES DE PAGO A 31 DE DICIEMBRE
484	PREST.MATER.PATERN. Y RIESGOS	1.105.800,00	410.000,00	1.515.800,00	1.511.824,59	1.511.824,59	3.975,41	1.511.824,59	
48617	DE ACCIDENTES DE TRABAJO Y E.P.	460,00		460,00	1.004,16	1.004,16	-544,16	965,10	39,06
4861	AUXILIO POR DEFUNCION	460,00		460,00	1.004,16	1.004,16	-544,16	965,10	39,06
48637	DE ACCIDENTES DE TRABAJO Y E.P.	1.237.920,00	355.000,00	1.592.920,00	1.579.027,54	1.579.027,54	13.892,46	1.307.408,22	271.619,32
4863	INDEMNIZACION A TANTO ALZADO	1.237.920,00	355.000,00	1.592.920,00	1.579.027,54	1.579.027,54	13.892,46	1.307.408,22	271.619,32
48647	DE ACCIDENTES DE TRABAJO Y E.P.	190.340,00	10.000,00	200.340,00	201.873,80	201.873,80	-1.533,80	187.263,80	14.610,00
4864	INDEMNIZACIONES POR BAREMO	190.340,00	10.000,00	200.340,00	201.873,80	201.873,80	-1.533,80	187.263,80	14.610,00
486	PREST.Y ENT.UNIC.REGLA.	1.428.720,00	365.000,00	1.793.720,00	1.781.905,50	1.781.905,50	11.814,50	1.495.637,12	286.268,38
48797	DE ACCIDENTES DE TRABAJO Y E.P.	46.980,00		46.980,00	38.679,00	38.679,00	8.301,00	27.310,00	11.369,00
4879	AYUDAS DE CARAC.SOC.	46.980,00		46.980,00	38.679,00	38.679,00	8.301,00	27.310,00	11.369,00
487	PRESTACIONES SOCIALES	46.980,00		46.980,00	38.679,00	38.679,00	8.301,00	27.310,00	11.369,00
48	A FAMIL.E INST.SIN F.LUCRO	64.577.320,00		64.577.320,00	61.645.519,69	61.645.519,69	2.931.800,31	61.343.729,55	301.790,14
4	TRANSFERENC. CORRIENTES	64.577.320,00		64.577.320,00	61.645.519,69	61.645.519,69	2.931.800,31	61.343.729,55	301.790,14
	<b>TOTAL OPERACIONES CORRIENTES</b>	<b>66.452.580,00</b>	<b>38.000,00</b>	<b>66.490.580,00</b>	<b>63.421.927,28</b>	<b>63.421.927,28</b>	<b>3.068.652,72</b>	<b>62.951.653,37</b>	<b>470.273,91</b>
633	MAQUINARIA, INSTALACIONES Y UTILLAJE	68.810,00		68.810,00			68.810,00		
635	MOBILIARIO Y ENSERES	9.890,00		9.890,00			9.890,00		
639	INMOVILIZADO INMATERIAL	16.390,00		16.390,00			16.390,00		
63	INVERSIONES DE REPOSICION	95.090,00		95.090,00			95.090,00		
6	INVERSIONES REALES	95.090,00		95.090,00			95.090,00		
	<b>TOTAL OPERACIONES DE CAPITAL</b>	<b>95.090,00</b>		<b>95.090,00</b>			<b>95.090,00</b>		
	<b>TOTAL OPERACIONES NO FINANCIERAS</b>	<b>66.547.670,00</b>	<b>38.000,00</b>	<b>66.585.670,00</b>	<b>63.421.927,28</b>	<b>63.421.927,28</b>	<b>3.163.742,72</b>	<b>62.951.653,37</b>	<b>470.273,91</b>
	<b>TOTAL PROGRAMA 1102 INCAPACIDAD TEMPORAL Y OTRAS PR</b>	<b>66.547.670,00</b>	<b>38.000,00</b>	<b>66.585.670,00</b>	<b>63.421.927,28</b>	<b>63.421.927,28</b>	<b>3.163.742,72</b>	<b>62.951.653,37</b>	<b>470.273,91</b>





**GRUPO DE PROGRAMAS 11**  
**GESTION PRESTAC. ECONOMICAS CONTRIB.**

**PROGRAMA 1105**  
**CAPITALES RENTA Y OTRAS COMP.FINANC.**







MUTUA INTERCOMARCAL NUM. 039	EJERCICIO 2010
------------------------------	----------------

LIQUIDACION DEL PRESUPUESTO DE GASTOS
---------------------------------------

DENOMINACION DEL PROGRAMA: 1105 CAPITALES RENTA Y OTRAS COMP.FINANC.
--

CLASIF. ECONOM.	EXPLICACIÓN	CREDITOS INICIALES	MODIFICACIONES	CREDITOS DEFINITIVOS	GASTOS COMPROMETIDOS	OBLIGACIONES RECONOCIDAS NETAS	REMANENTES DE CREDITO	PAGOS	OBLIGACIONES PENDIENTES DE PAGO A 31 DE DICIEMBRE
13090	RETRIBUCIONES BASICAS Y OTRAS REMUN.	451.760,00		451.760,00	441.815,41	441.815,41	9.944,59	441.815,41	
1309	OTRO PERSONAL	451.760,00		451.760,00	441.815,41	441.815,41	9.944,59	441.815,41	
<b>130</b>	<b>LABORAL FIJO</b>	<b>451.760,00</b>		<b>451.760,00</b>	<b>441.815,41</b>	<b>441.815,41</b>	<b>9.944,59</b>	<b>441.815,41</b>	
1343	OTRO PERSONAL LABORAL FIJO				1.633,05	1.633,05	-1.633,05	1.633,05	
<b>134</b>	<b>INDEMNIZACIONES</b>				<b>1.633,05</b>	<b>1.633,05</b>	<b>-1.633,05</b>	<b>1.633,05</b>	
137	CONTRIB. A PLANES DE PENSIONES	6.360,00		6.360,00	6.881,77	6.881,77	-521,77	6.881,77	
<b>13</b>	<b>LABORALES</b>	<b>458.120,00</b>		<b>458.120,00</b>	<b>450.330,23</b>	<b>450.330,23</b>	<b>7.789,77</b>	<b>450.330,23</b>	
1600	CUOTAS DE LA SEGURIDAD SOCIAL	107.530,00	9.000,00	116.530,00	107.830,22	107.830,22	8.699,78	107.830,22	
<b>160</b>	<b>CUOTAS DE LA SEGURIDAD SOCIAL</b>	<b>107.530,00</b>	<b>9.000,00</b>	<b>116.530,00</b>	<b>107.830,22</b>	<b>107.830,22</b>	<b>8.699,78</b>	<b>107.830,22</b>	
1620	FORM.Y PERFECCIONAM. DEL PERSONAL	9.400,00		9.400,00	300,00	300,00	9.100,00	300,00	
1621	SERVICIOS DE COMEDOR	7.760,00		7.760,00	11.230,92	11.230,92	-3.470,92	11.230,92	
1624	ACCION SOCIAL GENERAL	11.490,00		11.490,00	10.264,67	10.264,67	1.225,33	10.188,45	76,22
1625	SEGUROS	8.120,00		8.120,00	7.551,61	7.551,61	568,39	7.551,61	
<b>162</b>	<b>GASTOS SOC.PERS.</b>	<b>36.770,00</b>		<b>36.770,00</b>	<b>29.347,20</b>	<b>29.347,20</b>	<b>7.422,80</b>	<b>29.270,98</b>	<b>76,22</b>
<b>16</b>	<b>CUOT.PREST.Y GAST.SOC.</b>	<b>144.300,00</b>	<b>9.000,00</b>	<b>153.300,00</b>	<b>137.177,42</b>	<b>137.177,42</b>	<b>16.122,58</b>	<b>137.101,20</b>	<b>76,22</b>
<b>1</b>	<b>GASTOS DE PERSONAL</b>	<b>602.420,00</b>	<b>9.000,00</b>	<b>611.420,00</b>	<b>587.507,65</b>	<b>587.507,65</b>	<b>23.912,35</b>	<b>587.431,43</b>	<b>76,22</b>
202	ARRENDAM.EDIF.Y OTRAS CONSTRUCCIONES	36.770,00	3.000,00	39.770,00	39.376,98	39.376,98	393,02	39.376,98	
206	ARREND.EQUIP.PARA PROCESOS DE INFORM	34.700,00		34.700,00	13.870,20	13.870,20	20.829,80	12.798,50	1.071,70
<b>20</b>	<b>ARRENDAMIENTOS Y CANONES</b>	<b>71.470,00</b>	<b>3.000,00</b>	<b>74.470,00</b>	<b>53.247,18</b>	<b>53.247,18</b>	<b>21.222,82</b>	<b>52.175,48</b>	<b>1.071,70</b>
213	MAQUINARIA,INSTALACIONES Y UTILLAJE	10.200,00		10.200,00	14.201,55	14.201,55	-4.001,55	13.242,21	959,34
215	MOBILIARIO Y ENSERES	1.070,00		1.070,00	729,76	729,76	340,24	684,52	45,24
216	EQUIPOS PARA PROCESOS DE INFORMACION	730,00		730,00	8.771,98	8.771,98	-8.041,98	8.529,63	242,35
<b>21</b>	<b>REPARACION,MANTEN.Y CONSERV.</b>	<b>12.000,00</b>		<b>12.000,00</b>	<b>23.703,29</b>	<b>23.703,29</b>	<b>-11.703,29</b>	<b>22.456,36</b>	<b>1.246,93</b>
2200	ORDINARIO NO INVENTARIABLE	6.940,00		6.940,00	8.667,52	8.667,52	-1.727,52	7.503,92	1.163,60
2201	PRENSA, REV., LIBROS Y OTRAS PUBLIC.	9.770,00		9.770,00	4.026,23	4.026,23	5.743,77	4.024,45	1,78
2202	MATERIAL INFORMATICO NO INVENTARIABL	290,00		290,00	321,59	321,59	-31,59	275,95	45,64
<b>220</b>	<b>MATERIAL DE OFICINA</b>	<b>17.000,00</b>		<b>17.000,00</b>	<b>13.015,34</b>	<b>13.015,34</b>	<b>3.984,66</b>	<b>11.804,32</b>	<b>1.211,02</b>
22100	ENERGIA ELECTRICA	9.000,00		9.000,00	8.843,69	8.843,69	156,31	8.843,69	
22101	AGUA	320,00		320,00	286,78	286,78	33,22	218,75	68,03
22102	GAS	510,00		510,00			510,00		
2210	ELECTRICIDAD,AGUA,GAS Y COMBUSTIBLE	9.830,00		9.830,00	9.130,47	9.130,47	699,53	9.062,44	68,03
2219	OTROS SUMINISTROS	160,00		160,00	68,10	68,10	91,90	52,32	15,78
<b>221</b>	<b>SUMINISTROS</b>	<b>9.990,00</b>		<b>9.990,00</b>	<b>9.198,57</b>	<b>9.198,57</b>	<b>791,43</b>	<b>9.114,76</b>	<b>83,81</b>
22200	SERV. TELECOMUNICACIONES	25.560,00		25.560,00	29.162,05	29.162,05	-3.602,05	26.238,33	2.923,72
2220	SERV.DE TELECOMUNICACIONES	25.560,00		25.560,00	29.162,05	29.162,05	-3.602,05	26.238,33	2.923,72



MUTUA INTERCOMARCAI NUM. 039	EJERCICIO 2010
------------------------------	----------------

LIQUIDACION DEL PRESUPUESTO DE GASTOS
---------------------------------------

DENOMINACION DEL PROGRAMA: 1105 CAPITALES RENTA Y OTRAS COMP.FINANC.
--

CLASIF. ECONOM.	EXPLICACIÓN	CREDITOS INICIALES	MODIFICACIONES	CREDITOS DEFINITIVOS	GASTOS COMPROMETIDOS	OBLIGACIONES RECONOCIDAS NETAS	REMANENTES DE CREDITO	PAGOS	OBLIGACIONES PENDIENTES DE PAGO A 31 DE DICIEMBRE
2221	POSTALES Y MENSAJERÍA	1.010,00		1.010,00	1.250,32	1.250,32	-240,32	1.171,11	79,21
<b>222</b>	<b>COMUNICACIONES</b>	<b>26.570,00</b>		<b>26.570,00</b>	<b>30.412,37</b>	<b>30.412,37</b>	<b>-3.842,37</b>	<b>27.409,44</b>	<b>3.002,93</b>
<b>223</b>	<b>TRANSPORTES</b>	<b>680,00</b>		<b>680,00</b>	<b>372,56</b>	<b>372,56</b>	<b>307,44</b>	<b>336,36</b>	<b>36,20</b>
2240	EDIFICIOS Y LOCALES	510,00		510,00	485,31	485,31	24,69	485,31	
2241	VEHICULOS	140,00		140,00			140,00		
<b>224</b>	<b>PRIMAS DE SEGUROS</b>	<b>650,00</b>		<b>650,00</b>	<b>485,31</b>	<b>485,31</b>	<b>164,69</b>	<b>485,31</b>	
2252	LOCALES				380,01	380,01	-380,01	380,01	
<b>225</b>	<b>TRIBUTOS</b>				<b>380,01</b>	<b>380,01</b>	<b>-380,01</b>	<b>380,01</b>	
22620	DE GESTION ADMINISTRATIVA	16.750,00		16.750,00	5.770,67	5.770,67	10.979,33	4.925,41	845,26
2262	INFORMACION Y DIVULGACION	16.750,00		16.750,00	5.770,67	5.770,67	10.979,33	4.925,41	845,26
2263	JURIDICOS, CONTENCIOSOS	3.110,00		3.110,00	5.483,90	5.483,90	-2.373,90	5.483,90	
22660	REUNIONES, CONFERENC. Y CELEBRAC. ACTOS	8.710,00		8.710,00	931,73	931,73	7.778,27	921,42	10,31
2266	REUN., COFERENC., CELEB. ACTOS Y CURSOS	8.710,00		8.710,00	931,73	931,73	7.778,27	921,42	10,31
2269	OTROS	4.140,00		4.140,00	7.369,38	7.369,38	-3.229,38	7.369,38	
<b>226</b>	<b>GASTOS DIVERSOS</b>	<b>32.710,00</b>		<b>32.710,00</b>	<b>19.555,68</b>	<b>19.555,68</b>	<b>13.154,32</b>	<b>18.700,11</b>	<b>855,57</b>
2270	INFORMES, DICT. Y OTRAS ACTUA. PROFES.	27.340,00		27.340,00	7.771,68	7.771,68	19.568,32	7.771,68	
2273	LIMPIEZA Y ASEO	10.870,00		10.870,00	15.419,05	15.419,05	-4.549,05	13.020,51	2.398,54
2274	SEGURIDAD	70,00		70,00	11,55	11,55	58,45	11,55	
2276	SERV. CONTRATADOS ADMINISTRATIVOS	16.560,00		16.560,00	5.693,38	5.693,38	10.866,62	5.126,77	566,61
22782	SERVICIOS DE CARACTER INFORMATICO	12.600,00		12.600,00	23.773,73	23.773,73	-11.173,73	22.274,94	1.498,79
2278	COLAB. EN GEST. PREST. SERVICIOS	12.600,00		12.600,00	23.773,73	23.773,73	-11.173,73	22.274,94	1.498,79
<b>227</b>	<b>TRABAJ. REALIZ. POR OTRAS EMPR. Y PROF.</b>	<b>67.440,00</b>		<b>67.440,00</b>	<b>52.669,39</b>	<b>52.669,39</b>	<b>14.770,61</b>	<b>48.205,45</b>	<b>4.463,94</b>
<b>22</b>	<b>MATER. SUMINIST. Y OTROS</b>	<b>155.040,00</b>		<b>155.040,00</b>	<b>126.089,23</b>	<b>126.089,23</b>	<b>28.950,77</b>	<b>116.435,76</b>	<b>9.653,47</b>
230	DIETAS	13.270,00		13.270,00	11.151,39	11.151,39	2.118,61	11.062,63	88,76
231	LOCOMOCION	61.380,00		61.380,00	51.770,95	51.770,95	9.609,05	51.478,26	292,69
23	INDEMNIZ. RAZON SERVICIO	74.650,00		74.650,00	62.922,34	62.922,34	11.727,66	62.540,89	381,45
<b>2</b>	<b>GAST. CORRIENT. BIENES Y SERV.</b>	<b>313.160,00</b>	<b>3.000,00</b>	<b>316.160,00</b>	<b>265.962,04</b>	<b>265.962,04</b>	<b>50.197,96</b>	<b>253.608,49</b>	<b>12.353,55</b>
<b>421</b>	<b>APORTACIONES PARA EL SOST. SERVICIOS COMUNES</b>	<b>16.785.800,00</b>		<b>16.785.800,00</b>	<b>13.171.813,53</b>	<b>13.171.813,53</b>	<b>3.613.986,47</b>	<b>13.171.813,53</b>	
4221	POR INCAPACIDAD PERMANENTE	21.077.870,00		21.077.870,00	15.921.526,55	15.921.526,55	5.156.343,45	15.335.786,32	585.740,23
4222	POR MUERTE	2.889.020,00		2.889.020,00	3.010.196,10	3.010.196,10	-121.176,10	2.794.656,96	215.539,14
<b>422</b>	<b>CAPITALES RENTA</b>	<b>23.966.890,00</b>		<b>23.966.890,00</b>	<b>18.931.722,65</b>	<b>18.931.722,65</b>	<b>5.035.167,35</b>	<b>18.130.443,28</b>	<b>801.279,37</b>
4230	DEL EJERCICIO CORRIENTE	15.684.230,00		15.684.230,00	13.045.369,40	13.045.369,40	2.638.860,60	13.045.369,40	
<b>423</b>	<b>CUOTAS DE REASEGURO DE ACCIDENTES DE TRABAJO</b>	<b>15.684.230,00</b>		<b>15.684.230,00</b>	<b>13.045.369,40</b>	<b>13.045.369,40</b>	<b>2.638.860,60</b>	<b>13.045.369,40</b>	
<b>42</b>	<b>A LA SEGURIDAD SOCIAL</b>	<b>56.436.920,00</b>		<b>56.436.920,00</b>	<b>45.148.905,58</b>	<b>45.148.905,58</b>	<b>11.288.014,42</b>	<b>44.347.626,21</b>	<b>801.279,37</b>
<b>4</b>	<b>TRANSFERENC. CORRIENTES</b>	<b>56.436.920,00</b>		<b>56.436.920,00</b>	<b>45.148.905,58</b>	<b>45.148.905,58</b>	<b>11.288.014,42</b>	<b>44.347.626,21</b>	<b>801.279,37</b>



<b>MUTUA INTERCOMARCAL NUM. 039</b>	EJERCICIO 2010
LIQUIDACION DEL PRESUPUESTO DE GASTOS	
DENOMINACION DEL PROGRAMA: 1105 CAPITALES RENTA Y OTRAS COMP.FINANC.	

CLASIF. ECONOM.	EXPLICACIÓN	CREDITOS INICIALES	MODIFICACIONES	CREDITOS DEFINITIVOS	GASTOS COMPROMETIDOS	OBLIGACIONES RECONOCIDAS NETAS	REMANENTES DE CREDITO	PAGOS	OBLIGACIONES PENDIENTES DE PAGO A 31 DE DICIEMBRE
	<u>TOTAL OPERACIONES CORRIENTES</u>	57.352.500,00	12.000,00	57.364.500,00	46.002.375,27	46.002.375,27	11.362.124,73	45.188.666,13	813.709,14
	<u>TOTAL OPERACIONES NO FINANCIERAS</u>	57.352.500,00	12.000,00	57.364.500,00	46.002.375,27	46.002.375,27	11.362.124,73	45.188.666,13	813.709,14
	<u>TOTAL PROGRAMA 1105 CAPITALES RENTA Y OTRAS COMP.FIN</u>	57.352.500,00	12.000,00	57.364.500,00	46.002.375,27	46.002.375,27	11.362.124,73	45.188.666,13	813.709,14
	<u>TOTAL GRUPO 11 GESTION PRESTAC. ECONOMICAS CONTRIB.</u>	123.900.170,00	50.000,00	123.950.170,00	109.424.302,55	109.424.302,55	14.525.867,45	108.140.319,50	1.283.983,05





**GRUPO DE PROGRAMAS 21**  
**ATENCIÓN PRIMARIA DE SALUD**

**PROGRAMA 2122**  
**MEDICINA AMBUL.DE MUTUAS A.T.**





MUTUA INTERCOMARCAL NUM. 039	EJERCICIO 2010
------------------------------	----------------

LIQUIDACION DEL PRESUPUESTO DE GASTOS
---------------------------------------

DENOMINACION DEL PROGRAMA: 2122 MEDICINA AMBUL.DE MUTUAS A.T.
---

CLASIF. ECONOM.	EXPLICACIÓN	CREDITOS INICIALES	MODIFICACIONES	CREDITOS DEFINITIVOS	GASTOS COMPROMETIDOS	OBLIGACIONES RECONOCIDAS NETAS	REMANENTES DE CREDITO	PAGOS	OBLIGACIONES PENDIENTES DE PAGO A 31 DE DICIEMBRE
13019	OTROS DIRECTIVOS	141.900,00		141.900,00	109.176,87	109.176,87	32.723,13	109.176,87	
1301	OTROS DIRECTIVOS	141.900,00		141.900,00	109.176,87	109.176,87	32.723,13	109.176,87	
13090	RETRIBUCIONES BASICAS Y OTRAS REMUN.	5.129.750,00	-136.000,00	4.993.750,00	4.447.791,34	4.447.791,34	545.958,66	4.447.791,34	
1309	OTRO PERSONAL	5.129.750,00	-136.000,00	4.993.750,00	4.447.791,34	4.447.791,34	545.958,66	4.447.791,34	
<b>130</b>	<b>LABORAL FIJO</b>	<b>5.271.650,00</b>	<b>-136.000,00</b>	<b>5.135.650,00</b>	<b>4.556.968,21</b>	<b>4.556.968,21</b>	<b>578.681,79</b>	<b>4.556.968,21</b>	
1343	OTRO PERSONAL LABORAL FIJO	20.000,00		20.000,00	176.045,59	176.045,59	-156.045,59	176.045,59	
<b>134</b>	<b>INDEMNIZACIONES</b>	<b>20.000,00</b>		<b>20.000,00</b>	<b>176.045,59</b>	<b>176.045,59</b>	<b>-156.045,59</b>	<b>176.045,59</b>	
1352	OTROS DIRECTIVOS	12.230,00		12.230,00			12.230,00		
<b>135</b>	<b>RETRIBUCIONES COMPLEMENTARIAS ABSOR.</b>	<b>12.230,00</b>		<b>12.230,00</b>			<b>12.230,00</b>		
137	CONTRIB. A PLANES DE PENSIONES	81.850,00		81.850,00	77.315,14	77.315,14	4.534,86	77.315,14	
<b>13</b>	<b>LABORALES</b>	<b>5.385.730,00</b>	<b>-136.000,00</b>	<b>5.249.730,00</b>	<b>4.810.328,94</b>	<b>4.810.328,94</b>	<b>439.401,06</b>	<b>4.810.328,94</b>	
1600	CUOTAS DE LA SEGURIDAD SOCIAL	1.405.300,00	136.000,00	1.541.300,00	1.305.391,29	1.305.391,29	235.908,71	1.305.391,29	
<b>160</b>	<b>CUOTAS DE LA SEGURIDAD SOCIAL</b>	<b>1.405.300,00</b>	<b>136.000,00</b>	<b>1.541.300,00</b>	<b>1.305.391,29</b>	<b>1.305.391,29</b>	<b>235.908,71</b>	<b>1.305.391,29</b>	
1620	FORM.Y PERFECCIONAM. DEL PERSONAL	29.590,00		29.590,00	19.649,24	19.649,24	9.940,76	19.649,24	
1621	SERVICIOS DE COMEDOR	102.180,00		102.180,00	94.072,02	94.072,02	8.107,98	94.072,02	
1624	ACCION SOCIAL GENERAL	192.710,00		192.710,00	160.008,25	160.008,25	32.701,75	149.293,05	10.715,20
1625	SEGUROS	176.640,00		176.640,00	120.160,77	120.160,77	56.479,23	120.160,77	
<b>162</b>	<b>GASTOS SOC.PERS.</b>	<b>501.120,00</b>		<b>501.120,00</b>	<b>393.890,28</b>	<b>393.890,28</b>	<b>107.229,72</b>	<b>383.175,08</b>	<b>10.715,20</b>
<b>16</b>	<b>CUOT.PREST.Y GAST.SOC.</b>	<b>1.906.420,00</b>	<b>136.000,00</b>	<b>2.042.420,00</b>	<b>1.699.281,57</b>	<b>1.699.281,57</b>	<b>343.138,43</b>	<b>1.688.566,37</b>	<b>10.715,20</b>
<b>1</b>	<b>GASTOS DE PERSONAL</b>	<b>7.292.150,00</b>		<b>7.292.150,00</b>	<b>6.509.610,51</b>	<b>6.509.610,51</b>	<b>782.539,49</b>	<b>6.498.895,31</b>	<b>10.715,20</b>
202	ARRENDAM.EDIF.Y OTRAS CONSTRUCCIONES	694.990,00		694.990,00	653.556,84	653.556,84	41.433,16	652.361,48	1.195,36
206	ARREND.EQUIP.PARA PROCESOS DE INFORM	214.230,00		214.230,00	116.384,66	116.384,66	97.845,34	70.087,44	46.297,22
<b>20</b>	<b>ARRENDAMIENTOS Y CANONES</b>	<b>909.220,00</b>		<b>909.220,00</b>	<b>769.941,50</b>	<b>769.941,50</b>	<b>139.278,50</b>	<b>722.448,92</b>	<b>47.492,58</b>
212	EDIFICIOS Y OTRAS CONSTRUCCIONES	350,00		350,00			350,00		
213	MAQUINARIA,INSTALACIONES Y UTILLAJE	126.150,00		126.150,00	297.248,59	297.248,59	-171.098,59	227.957,42	69.291,17
214	ELEMENTOS DE TRANSPORTE	3.730,00		3.730,00	1.858,79	1.858,79	1.871,21	1.457,97	400,82
215	MOBILIARIO Y ENSERES	21.790,00		21.790,00	79.689,94	79.689,94	-57.899,94	75.449,34	4.240,60
216	EQUIPOS PARA PROCESOS DE INFORMACION	1.520,00		1.520,00	17.032,44	17.032,44	-15.512,44	15.242,34	1.790,10
<b>21</b>	<b>REPARACION,MANTEN.Y CONSERV.</b>	<b>153.540,00</b>		<b>153.540,00</b>	<b>395.829,76</b>	<b>395.829,76</b>	<b>-242.289,76</b>	<b>320.107,07</b>	<b>75.722,69</b>
2200	ORDINARIO NO INVENTARIABLE	255.930,00		255.930,00	212.027,30	212.027,30	43.902,70	159.332,58	52.694,72
2201	PRENSA, REV., LIBROS Y OTRAS PUBLIC.	8.090,00		8.090,00	3.422,37	3.422,37	4.667,63	3.371,06	51,31
2202	MATERIAL INFORMATICO NO INVENTARIABL	2.070,00		2.070,00	20.587,66	20.587,66	-18.517,66	17.479,73	3.107,93
<b>220</b>	<b>MATERIAL DE OFICINA</b>	<b>266.090,00</b>		<b>266.090,00</b>	<b>236.037,33</b>	<b>236.037,33</b>	<b>30.052,67</b>	<b>180.183,37</b>	<b>55.853,96</b>
22100	ENERGIA ELECTRICA	86.610,00		86.610,00	123.356,21	123.356,21	-36.746,21	122.233,16	1.123,05
22101	AGUA	5.330,00		5.330,00	7.351,07	7.351,07	-2.021,07	6.671,51	679,56



MUTUA INTERCOMARCAL NUM. 039								EJERCICIO 2010	
LIQUIDACION DEL PRESUPUESTO DE GASTOS									
DENOMINACION DEL PROGRAMA: 2122 MEDICINA AMBUL.DE MUTUAS A.T.									
CLASIF. ECONOM.	EXPLICACIÓN	CREDITOS INICIALES	MODIFICACIONES	CREDITOS DEFINITIVOS	GASTOS COMPROMETIDOS	OBLIGACIONES RECONOCIDAS NETAS	REMANENTES DE CREDITO	PAGOS	OBLIGACIONES PENDIENTES DE PAGO A 31 DE DICIEMBRE
22102	GAS	920,00		920,00	127,80	127,80	792,20	37,29	90,51
22103	COMBUSTIBLE	3.230,00		3.230,00			3.230,00		
2210	ELECTRICIDAD,AGUA,GAS Y COMBUSTIBLE	96.090,00		96.090,00	130.835,08	130.835,08	-34.745,08	128.941,96	1.893,12
22110	PRODUCTOS FARMACEUTICOS	72.220,00		72.220,00	76.437,22	76.437,22	-4.217,22	74.778,42	1.658,80
2211	PRODUC. FARMAC. Y HEMODERIVADOS	72.220,00		72.220,00	76.437,22	76.437,22	-4.217,22	74.778,42	1.658,80
2212	INSTRUM. Y PEQ. UTILLAJE SANITARIO	460,00		460,00			460,00		
22140	LENCERIA	150,00		150,00			150,00		
22141	VESTUARIO	7.900,00		7.900,00	3.211,94	3.211,94	4.688,06	3.211,94	
2214	LENCERIA Y VESTUARIO	8.050,00		8.050,00	3.211,94	3.211,94	4.838,06	3.211,94	
22164	OTRO MATERIAL SANITARIO	81.190,00		81.190,00	53.241,05	53.241,05	27.948,95	39.102,35	14.138,70
2216	MAT.SANIT. PARA CONSUMO Y REPOSICION	81.190,00		81.190,00	53.241,05	53.241,05	27.948,95	39.102,35	14.138,70
2217	MAT.NO SANIT.PARA CONSUMO Y REPOSIC.	19.740,00		19.740,00	10.866,74	10.866,74	8.873,26	8.883,92	1.982,82
2219	OTROS SUMINISTROS	16.210,00		16.210,00	5.816,10	5.816,10	10.393,90	4.371,81	1.444,29
<b>221</b>	<b>SUMINISTROS</b>	<b>293.960,00</b>		<b>293.960,00</b>	<b>280.408,13</b>	<b>280.408,13</b>	<b>13.551,87</b>	<b>259.290,40</b>	<b>21.117,73</b>
22200	SERV.TELECOMUNICACIONES	395.990,00		395.990,00	561.755,25	561.755,25	-165.765,25	466.118,38	95.636,87
2220	SERV.DE TELECOMUNICACIONES	395.990,00		395.990,00	561.755,25	561.755,25	-165.765,25	466.118,38	95.636,87
2221	POSTALES Y MENSAJERÍA	41.310,00		41.310,00	74.690,82	74.690,82	-33.380,82	72.448,83	2.241,99
<b>222</b>	<b>COMUNICACIONES</b>	<b>437.300,00</b>		<b>437.300,00</b>	<b>636.446,07</b>	<b>636.446,07</b>	<b>-199.146,07</b>	<b>538.567,21</b>	<b>97.878,86</b>
<b>223</b>	<b>TRANSPORTES</b>	<b>50.980,00</b>		<b>50.980,00</b>	<b>40.968,03</b>	<b>40.968,03</b>	<b>10.011,97</b>	<b>34.149,15</b>	<b>6.818,88</b>
2240	EDIFICIOS Y LOCALES	8.090,00		8.090,00	10.278,23	10.278,23	-2.188,23	10.278,23	
2241	VEHICULOS	3.610,00		3.610,00	1.831,93	1.831,93	1.778,07	1.831,93	
2249	OTROS RIESGOS	3.300,00		3.300,00	2.439,22	2.439,22	860,78	2.439,22	
<b>224</b>	<b>PRIMAS DE SEGUROS</b>	<b>15.000,00</b>		<b>15.000,00</b>	<b>14.549,38</b>	<b>14.549,38</b>	<b>450,62</b>	<b>14.549,38</b>	
2252	LOCALES	7.890,00		7.890,00	15.595,54	15.595,54	-7.705,54	15.311,10	284,44
<b>225</b>	<b>TRIBUTOS</b>	<b>7.890,00</b>		<b>7.890,00</b>	<b>15.595,54</b>	<b>15.595,54</b>	<b>-7.705,54</b>	<b>15.311,10</b>	<b>284,44</b>
22620	DE GESTION ADMINISTRATIVA	523.630,00	-132.000,00	391.630,00	154.720,98	154.720,98	236.909,02	127.553,84	27.167,14
2262	INFORMACION Y DIVULGACION	523.630,00	-132.000,00	391.630,00	154.720,98	154.720,98	236.909,02	127.553,84	27.167,14
2263	JURIDICOS, CONTENCIOSOS	58.080,00		58.080,00	56.008,17	56.008,17	2.071,83	56.008,17	
22660	REUNIONES,CONFEREN.Y CELEBRAC.ACTOS	42.310,00		42.310,00	25.941,71	25.941,71	16.368,29	24.769,98	1.171,73
2266	REUN.,COFERENC.,CELEB.ACTOS Y CURSOS	42.310,00		42.310,00	25.941,71	25.941,71	16.368,29	24.769,98	1.171,73
2269	OTROS	34.360,00		34.360,00	69.323,16	69.323,16	-34.963,16	61.433,73	7.889,43
<b>226</b>	<b>GASTOS DIVERSOS</b>	<b>658.380,00</b>	<b>-132.000,00</b>	<b>526.380,00</b>	<b>305.994,02</b>	<b>305.994,02</b>	<b>220.385,98</b>	<b>269.765,72</b>	<b>36.228,30</b>
2270	INFORMES,DICT.Y OTRAS ACTUA.PROFES.	244.000,00		244.000,00	243.911,70	243.911,70	88,30	242.216,89	1.694,41
2273	LIMPIEZA Y ASEO	179.530,00		179.530,00	306.025,03	306.025,03	-126.495,03	237.689,30	68.335,73
2274	SEGURIDAD	1.520,00		1.520,00	1.699,53	1.699,53	-179,53	1.490,03	209,50
2276	SERV. CONTRATADOS ADMINISTRATIVOS	144.710,00		144.710,00	122.333,31	122.333,31	22.376,69	106.760,20	15.573,11
22782	SERVICIOS DE CARACTER INFORMATICO	244.640,00		244.640,00	502.037,84	502.037,84	-257.397,84	456.594,47	45.443,37
2278	COLAB.EN GEST.PREST.SERVICIOS	244.640,00		244.640,00	502.037,84	502.037,84	-257.397,84	456.594,47	45.443,37
2279	OTROS	5.640,00		5.640,00			5.640,00		
<b>227</b>	<b>TRABAJ.REALIZ.POR OTRAS EMPR.Y PROF.</b>	<b>820.040,00</b>		<b>820.040,00</b>	<b>1.176.007,41</b>	<b>1.176.007,41</b>	<b>-355.967,41</b>	<b>1.044.750,89</b>	<b>131.256,52</b>





MUTUA INTERCOMARCAI NUM. 039	EJERCICIO 2010
------------------------------	----------------

LIQUIDACION DEL PRESUPUESTO DE GASTOS
---------------------------------------

DENOMINACION DEL PROGRAMA: 2122 MEDICINA AMBUL.DE MUTUAS A.T.
---

CLASIF. ECONOM.	EXPLICACIÓN	CREDITOS INICIALES	MODIFICACIONES	CREDITOS DEFINITIVOS	GASTOS COMPROMETIDOS	OBLIGACIONES RECONOCIDAS NETAS	REMANENTES DE CREDITO	PAGOS	OBLIGACIONES PENDIENTES DE PAGO A 31 DE DICIEMBRE
22	MATER.SUMINIST.Y OTROS	2.549.640,00	-132.000,00	2.417.640,00	2.706.005,91	2.706.005,91	-288.365,91	2.356.567,22	349.438,69
230	DIETAS	134.030,00		134.030,00	58.101,25	58.101,25	75.928,75	54.300,06	3.801,19
231	LOCOMOCION	319.990,00		319.990,00	234.095,63	234.095,63	85.894,37	224.935,82	9.159,81
23	INDEMNIZ.RAZON SERVICIO	454.020,00		454.020,00	292.196,88	292.196,88	161.823,12	279.235,88	12.961,00
2512	CON COMUNIDADES AUTÓNOMAS	316.280,00		316.280,00	321.941,99	321.941,99	-5.661,99	287.685,18	34.256,81
2515	CON ENTIDADES PRIVADAS	4.655.450,00		4.655.450,00	4.156.717,23	4.156.717,23	498.732,77	3.805.014,89	351.702,34
2517	CON MUTUAS DE ACCIDEN.TRABAJO	20.360,00		20.360,00	39.828,97	39.828,97	-19.468,97	28.107,08	11.721,89
251	CONCIERTOS CON INSTIT.ATENC.PRIMARIA	4.992.090,00		4.992.090,00	4.518.488,19	4.518.488,19	473.601,81	4.120.807,15	397.681,04
25431	CONCIERT.PARA RESONAN.NUCLEAR MAGNE.	625.770,00		625.770,00	509.444,25	509.444,25	116.325,75	470.414,90	39.029,35
25432	CONCIERTOS PARA T.A.C.	88.020,00		88.020,00	70.347,50	70.347,50	17.672,50	63.924,42	6.423,08
2543	CONCIERT.PARA TECNIC.DIAGNOST.IMAGEN	713.790,00		713.790,00	579.791,75	579.791,75	133.998,25	534.339,32	45.452,43
2545	CONCIERTOS REHABILITACION-FISIOTERAP	2.138.730,00		2.138.730,00	2.195.754,55	2.195.754,55	-57.024,55	2.056.221,38	139.533,17
2547	OTROS SERVICIOS ESPECIALES	684.400,00		684.400,00	582.206,79	582.206,79	102.193,21	560.267,64	21.939,15
254	CONCIERTO CENTROS DIAG.TRATAM.TERAP.	3.536.920,00		3.536.920,00	3.357.753,09	3.357.753,09	179.166,91	3.150.828,34	206.924,75
2551	SERVICIOS CONCERTADOS DE AMBULANCIAS	1.187.490,00		1.187.490,00	898.438,45	898.438,45	289.051,55	857.479,76	40.958,69
2552	TRASL.ENFERM.CON OTROS MED.DE TRANSP	721.710,00		721.710,00	610.891,01	610.891,01	110.818,99	558.667,12	52.223,89
255	CONCIERTOS PROGR.ESPECIAL TRANSPORTE	1.909.200,00		1.909.200,00	1.509.329,46	1.509.329,46	399.870,54	1.416.146,88	93.182,58
25	A.SANIT.CON MED.AJENOS	10.438.210,00		10.438.210,00	9.385.570,74	9.385.570,74	1.052.639,26	8.687.782,37	697.788,37
2	GAST.CORRIENT.BIENES Y SERV.	14.504.630,00	-132.000,00	14.372.630,00	13.549.544,79	13.549.544,79	823.085,21	12.366.141,46	1.183.403,33
471	ENTREGAS DE BOTIQUINES	206.790,00		206.790,00	93.587,67	93.587,67	113.202,33	88.410,69	5.176,98
47	A EMPRESAS PRIVADAS	206.790,00		206.790,00	93.587,67	93.587,67	113.202,33	88.410,69	5.176,98
48817	DE ACCIDENTES DE TRABAJO Y E.P.	223.630,00	20.000,00	243.630,00	237.123,04	237.123,04	6.506,96	223.269,94	13.853,10
4881	ENTREGAS POR DESPLAZAMIENTO	223.630,00	20.000,00	243.630,00	237.123,04	237.123,04	6.506,96	223.269,94	13.853,10
488	OTRAS PRESTACIONES E INDEMNIZACIONES	223.630,00	20.000,00	243.630,00	237.123,04	237.123,04	6.506,96	223.269,94	13.853,10
48907	DE ACCIDENTES DE TRABAJO Y E.P.	375.140,00		375.140,00	353.075,24	353.075,24	22.064,76	325.047,22	28.028,02
4890	RECETAS MEDICAS	375.140,00		375.140,00	353.075,24	353.075,24	22.064,76	325.047,22	28.028,02
48924	BOTIQUINES DE EMPRESAS	786.130,00	-26.000,00	760.130,00	55.807,99	55.807,99	704.322,01	53.241,91	2.566,08
4892	PRODUCTOS FARMAC.SUMINISTRO DIRECTO	786.130,00	-26.000,00	760.130,00	55.807,99	55.807,99	704.322,01	53.241,91	2.566,08
489	FARMACIA	1.161.270,00	-26.000,00	1.135.270,00	408.883,23	408.883,23	726.386,77	378.289,13	30.594,10
48	A FAMIL.E INST.SIN F.LUCRO	1.384.900,00	-6.000,00	1.378.900,00	646.006,27	646.006,27	732.893,73	601.559,07	44.447,20
4	TRANSFERENC. CORRIENTES	1.591.690,00	-6.000,00	1.585.690,00	739.593,94	739.593,94	846.096,06	689.969,76	49.624,18
	<b>TOTAL OPERACIONES CORRIENTES</b>	<b>23.388.470,00</b>	<b>-138.000,00</b>	<b>23.250.470,00</b>	<b>20.798.749,24</b>	<b>20.798.749,24</b>	<b>2.451.720,76</b>	<b>19.555.006,53</b>	<b>1.243.742,71</b>



MUTUA INTERCOMARCAL NUM. 039	EJERCICIO 2010
------------------------------	----------------

LIQUIDACION DEL PRESUPUESTO DE GASTOS
---------------------------------------

DENOMINACION DEL PROGRAMA: 2122 MEDICINA AMBUL.DE MUTUAS A.T.
---

CLASIF. ECONOM.	EXPLICACIÓN	CREDITOS INICIALES	MODIFICACIONES	CREDITOS DEFINITIVOS	GASTOS COMPROMETIDOS	OBLIGACIONES RECONOCIDAS NETAS	REMANENTES DE CREDITO	PAGOS	OBLIGACIONES PENDIENTES DE PAGO A 31 DE DICIEMBRE
625	MOBILIARIO Y ENSERES				223,61	223,61	-223,61		223,61
62	INVERSIONES NUEVAS				223,61	223,61	-223,61		223,61
633	MAQUINARIA, INSTALACIONES Y UTILLAJE	136.990,00		136.990,00	33.237,08	33.237,08	103.752,92	20.203,48	13.033,60
635	MOBILIARIO Y ENSERES	42.150,00		42.150,00	8.650,84	8.650,84	33.499,16	8.087,47	563,37
639	INMOVILIZADO INMATERIAL	79.470,00		79.470,00			79.470,00		
63	INVERSIONES DE REPOSICION	258.610,00		258.610,00	41.887,92	41.887,92	216.722,08	28.290,95	13.596,97
6	INVERSIONES REALES	258.610,00		258.610,00	42.111,53	42.111,53	216.498,47	28.290,95	13.820,58
	<u>TOTAL OPERACIONES DE CAPITAL</u>	258.610,00		258.610,00	42.111,53	42.111,53	216.498,47	28.290,95	13.820,58
	<u>TOTAL OPERACIONES NO FINANCIERAS</u>	23.647.080,00	-138.000,00	23.509.080,00	20.840.860,77	20.840.860,77	2.668.219,23	19.583.297,48	1.257.563,29
	<u>TOTAL PROGRAMA 2122 MEDICINA AMBUL.DE MUTUAS A.T.</u>	23.647.080,00	-138.000,00	23.509.080,00	20.840.860,77	20.840.860,77	2.668.219,23	19.583.297,48	1.257.563,29
	<u>TOTAL GRUPO 21 ATENCION PRIMARIA DE SALUD</u>	23.647.080,00	-138.000,00	23.509.080,00	20.840.860,77	20.840.860,77	2.668.219,23	19.583.297,48	1.257.563,29



**GRUPO DE PROGRAMAS 22**  
**ATENCIÓN ESPECIALIZADA**

**PROGRAMA 2224**  
**MEDICINA HOSP.DE MUTUAS A.T.**





MUTUA INTERCOMARCAL NUM. 039	EJERCICIO 2010
------------------------------	----------------

LIQUIDACION DEL PRESUPUESTO DE GASTOS
---------------------------------------

DENOMINACION DEL PROGRAMA: 2224 MEDICINA HOSP.DE MUTUAS A.T.
--

CLASIF. ECONOM.	EXPLICACIÓN	CREDITOS INICIALES	MODIFICACIONES	CREDITOS DEFINITIVOS	GASTOS COMPROMETIDOS	OBLIGACIONES RECONOCIDAS NETAS	REMANENTES DE CREDITO	PAGOS	OBLIGACIONES PENDIENTES DE PAGO A 31 DE DICIEMBRE
2522	CON COMUNIDADES AUTONOMAS	608.700,00		608.700,00	527.312,89	527.312,89	81.387,11	416.611,62	110.701,27
2525	CON ENTIDADES PRIVADAS	4.039.920,00		4.039.920,00	3.832.473,40	3.832.473,40	207.446,60	3.446.532,02	385.941,38
2527	CON MUTUAS DE AT Y EP	180,00		180,00	6.968,95	6.968,95	-6.788,95	6.968,95	
252	CONCIERTOS CON INSTIT. ATENC. ESPECIAL	4.648.800,00		4.648.800,00	4.366.755,24	4.366.755,24	282.044,76	3.870.112,59	496.642,65
25	A.SANIT.CON MED.AJENOS	4.648.800,00		4.648.800,00	4.366.755,24	4.366.755,24	282.044,76	3.870.112,59	496.642,65
2	GAST.CORRIENT.BIENES Y SERV.	4.648.800,00		4.648.800,00	4.366.755,24	4.366.755,24	282.044,76	3.870.112,59	496.642,65
48827	DE ACCIDENTES DE TRABAJO Y E.P.	308.480,00		308.480,00	233.032,27	233.032,27	75.447,73	212.675,17	20.357,10
4882	PROTESIS	308.480,00		308.480,00	233.032,27	233.032,27	75.447,73	212.675,17	20.357,10
48837	DE ACCIDENTES DE TRABAJO Y ENFERMEDADES PROFESION	18.750,00		18.750,00	9.965,33	9.965,33	8.784,67	9.505,47	459,86
4883	VEHICULOS PARA INVALIDOS	18.750,00		18.750,00	9.965,33	9.965,33	8.784,67	9.505,47	459,86
488	OTRAS PRESTACIONES E INDEMNIZACIONES	327.230,00		327.230,00	242.997,60	242.997,60	84.232,40	222.180,64	20.816,96
48	A FAMIL.E INST.SIN F.LUCRO	327.230,00		327.230,00	242.997,60	242.997,60	84.232,40	222.180,64	20.816,96
4	TRANSFERENC. CORRIENTES	327.230,00		327.230,00	242.997,60	242.997,60	84.232,40	222.180,64	20.816,96
	<b>TOTAL OPERACIONES CORRIENTES</b>	<b>4.976.030,00</b>		<b>4.976.030,00</b>	<b>4.609.752,84</b>	<b>4.609.752,84</b>	<b>366.277,16</b>	<b>4.092.293,23</b>	<b>517.459,61</b>
	<b>TOTAL OPERACIONES NO FINANCIERAS</b>	<b>4.976.030,00</b>		<b>4.976.030,00</b>	<b>4.609.752,84</b>	<b>4.609.752,84</b>	<b>366.277,16</b>	<b>4.092.293,23</b>	<b>517.459,61</b>
	<b>TOTAL PROGRAMA 2224 MEDICINA HOSP.DE MUTUAS A.T.</b>	<b>4.976.030,00</b>		<b>4.976.030,00</b>	<b>4.609.752,84</b>	<b>4.609.752,84</b>	<b>366.277,16</b>	<b>4.092.293,23</b>	<b>517.459,61</b>
	<b>TOTAL GRUPO 22 ATENCION ESPECIALIZADA</b>	<b>4.976.030,00</b>		<b>4.976.030,00</b>	<b>4.609.752,84</b>	<b>4.609.752,84</b>	<b>366.277,16</b>	<b>4.092.293,23</b>	<b>517.459,61</b>





**GRUPO DE PROGRAMAS 34**

**OTROS SERVICIOS SOCIALES**

**PROGRAMA 3436**

**HIGIENE Y SEGURIDAD EN EL TRABAJO**







MUTUA INTERCOMARCAL NUM. 039								EJERCICIO 2010	
LIQUIDACION DEL PRESUPUESTO DE GASTOS									
DENOMINACION DEL PROGRAMA: 3436 HIGIENE Y SEGURIDAD EN EL TRABAJO									
CLASIF. ECONOM.	EXPLICACIÓN	CREDITOS INICIALES	MODIFICACIONES	CREDITOS DEFINITIVOS	GASTOS COMPROMETIDOS	OBLIGACIONES RECONOCIDAS NETAS	REMANENTES DE CREDITO	PAGOS	OBLIGACIONES PENDIENTES DE PAGO A 31 DE DICIEMBRE
13090	RETRIBUCIONES BASICAS Y OTRAS REMUN.	160.100,00	-15.000,00	145.100,00	146.324,20	146.324,20	-1.224,20	146.324,20	
1309	OTRO PERSONAL	160.100,00	-15.000,00	145.100,00	146.324,20	146.324,20	-1.224,20	146.324,20	
<b>130</b>	<b>LABORAL FIJO</b>	<b>160.100,00</b>	<b>-15.000,00</b>	<b>145.100,00</b>	<b>146.324,20</b>	<b>146.324,20</b>	<b>-1.224,20</b>	<b>146.324,20</b>	
137	CONTRIB. A PLANES DE PENSIONES	1.340,00		1.340,00	1.422,58	1.422,58	-82,58	1.422,58	
<b>13</b>	<b>LABORALES</b>	<b>161.440,00</b>	<b>-15.000,00</b>	<b>146.440,00</b>	<b>147.746,78</b>	<b>147.746,78</b>	<b>-1.306,78</b>	<b>147.746,78</b>	
1600	CUOTAS DE LA SEGURIDAD SOCIAL	22.340,00	23.000,00	45.340,00	41.286,45	41.286,45	4.053,55	41.286,45	
<b>160</b>	<b>CUOTAS DE LA SEGURIDAD SOCIAL</b>	<b>22.340,00</b>	<b>23.000,00</b>	<b>45.340,00</b>	<b>41.286,45</b>	<b>41.286,45</b>	<b>4.053,55</b>	<b>41.286,45</b>	
1620	FORM.Y PERFECCIONAM. DEL PERSONAL	3.500,00	-3.500,00		310,00	310,00	-310,00	310,00	
1621	SERVICIOS DE COMEDOR		-4.000,00	-4.000,00	5.726,70	5.726,70	-9.726,70	5.726,70	
1624	ACCION SOCIAL GENERAL	12.380,00	-500,00	11.880,00	4.642,76	4.642,76	7.237,24	4.642,76	
1625	SEGUROS	8.790,00		8.790,00	2.746,24	2.746,24	6.043,76	2.746,24	
<b>162</b>	<b>GASTOS SOC.PERS.</b>	<b>24.670,00</b>	<b>-8.000,00</b>	<b>16.670,00</b>	<b>13.425,70</b>	<b>13.425,70</b>	<b>3.244,30</b>	<b>13.425,70</b>	
<b>16</b>	<b>CUOT.PREST.Y GAST.SOC.</b>	<b>47.010,00</b>	<b>15.000,00</b>	<b>62.010,00</b>	<b>54.712,15</b>	<b>54.712,15</b>	<b>7.297,85</b>	<b>54.712,15</b>	
<b>1</b>	<b>GASTOS DE PERSONAL</b>	<b>208.450,00</b>		<b>208.450,00</b>	<b>202.458,93</b>	<b>202.458,93</b>	<b>5.991,07</b>	<b>202.458,93</b>	
202	ARRENDAM.EDIF.Y OTRAS CONSTRUCCIONES	106.750,00	17.000,00	123.750,00	107.452,81	107.452,81	16.297,19	107.235,74	217,07
206	ARREND.EQUIP.PARA PROCESOS DE INFORM	8.730,00		8.730,00	2.008,17	2.008,17	6.721,83	1.853,17	155,00
<b>20</b>	<b>ARRENDAMIENTOS Y CANONES</b>	<b>115.480,00</b>	<b>17.000,00</b>	<b>132.480,00</b>	<b>109.460,98</b>	<b>109.460,98</b>	<b>23.019,02</b>	<b>109.088,91</b>	<b>372,07</b>
212	EDIFICIOS Y OTRAS CONSTRUCCIONES	460,00		460,00			460,00		
213	MAQUINARIA,INSTALACIONES Y UTILLAJE	20.040,00		20.040,00	27.083,90	27.083,90	-7.043,90	19.326,84	7.757,06
214	ELEMENTOS DE TRANSPORTE	120,00		120,00			120,00		
215	MOBILIARIO Y ENSERES	2.910,00		2.910,00	4.766,66	4.766,66	-1.856,66	4.655,26	111,40
216	EQUIPOS PARA PROCESOS DE INFORMACION	110,00		110,00	1.268,51	1.268,51	-1.158,51	1.233,46	35,05
<b>21</b>	<b>REPARACION,MANTEN.Y CONSERV.</b>	<b>23.640,00</b>		<b>23.640,00</b>	<b>33.119,07</b>	<b>33.119,07</b>	<b>-9.479,07</b>	<b>25.215,56</b>	<b>7.903,51</b>
2200	ORDINARIO NO INVENTARIABLE	24.560,00		24.560,00	16.809,88	16.809,88	7.750,12	14.507,21	2.302,67
2201	PRENSA, REV., LIBROS Y OTRAS PUBLIC.	5.580,00		5.580,00	68,89	68,89	5.511,11	67,31	1,58
2202	MATERIAL INFORMATICO NO INVENTARIABL	10,00		10,00	814,01	814,01	-804,01	558,92	255,09
<b>220</b>	<b>MATERIAL DE OFICINA</b>	<b>30.150,00</b>		<b>30.150,00</b>	<b>17.692,78</b>	<b>17.692,78</b>	<b>12.457,22</b>	<b>15.133,44</b>	<b>2.559,34</b>
22100	ENERGIA ELECTRICA	24.420,00		24.420,00	24.557,69	24.557,69	-137,69	24.554,23	3,46
22101	AGUA	1.170,00		1.170,00	1.030,05	1.030,05	139,95	1.020,21	9,84
22102	GAS	70,00		70,00			70,00		
22103	COMBUSTIBLE	630,00		630,00			630,00		
2210	ELECTRICIDAD,AGUA,GAS Y COMBUSTIBLE	26.290,00		26.290,00	25.587,74	25.587,74	702,26	25.574,44	13,30
2219	OTROS SUMINISTROS	840,00		840,00	339,84	339,84	500,16	282,38	57,46
<b>221</b>	<b>SUMINISTROS</b>	<b>27.130,00</b>		<b>27.130,00</b>	<b>25.927,58</b>	<b>25.927,58</b>	<b>1.202,42</b>	<b>25.856,82</b>	<b>70,76</b>
22200	SERV.TELECOMUNICACIONES	19.600,00		19.600,00	20.392,62	20.392,62	-792,62	17.370,89	3.021,73



MUTUA INTERCOMARCAL NUM. 039								EJERCICIO 2010	
LIQUIDACION DEL PRESUPUESTO DE GASTOS									
DENOMINACION DEL PROGRAMA: 3436 HIGIENE Y SEGURIDAD EN EL TRABAJO									
CLASIF. ECONOM.	EXPLICACIÓN	CREDITOS INICIALES	MODIFICACIONES	CREDITOS DEFINITIVOS	GASTOS COMPROMETIDOS	OBLIGACIONES RECONOCIDAS NETAS	REMANENTES DE CREDITO	PAGOS	OBLIGACIONES PENDIENTES DE PAGO A 31 DE DICIEMBRE
2220	SERV.DE TELECOMUNICACIONES	19.600,00		19.600,00	20.392,62	20.392,62	-792,62	17.370,89	3.021,73
2221	POSTALES Y MENSAJERÍA	1.700,00		1.700,00	3.969,70	3.969,70	-2.269,70	3.903,17	66,53
<b>222</b>	<b>COMUNICACIONES</b>	<b>21.300,00</b>		<b>21.300,00</b>	<b>24.362,32</b>	<b>24.362,32</b>	<b>-3.062,32</b>	<b>21.274,06</b>	<b>3.088,26</b>
223	TRANSPORTES	2.280,00		2.280,00	1.854,09	1.854,09	425,91	1.720,71	133,38
2240	EDIFICIOS Y LOCALES	1.550,00		1.550,00	2.091,94	2.091,94	-541,94	2.091,94	
2241	VEHICULOS	3.110,00		3.110,00			3.110,00		
2249	OTROS RIESGOS	110,00		110,00			110,00		
<b>224</b>	<b>PRIMAS DE SEGUROS</b>	<b>4.770,00</b>		<b>4.770,00</b>	<b>2.091,94</b>	<b>2.091,94</b>	<b>2.678,06</b>	<b>2.091,94</b>	
2252	LOCALES	1.170,00		1.170,00	2.187,18	2.187,18	-1.017,18	2.187,18	
<b>225</b>	<b>TRIBUTOS</b>	<b>1.170,00</b>		<b>1.170,00</b>	<b>2.187,18</b>	<b>2.187,18</b>	<b>-1.017,18</b>	<b>2.187,18</b>	
22620	DE GESTION ADMINISTRATIVA	24.880,00		24.880,00	5.133,79	5.133,79	19.746,21	4.376,27	757,52
2262	INFORMACION Y DIVULGACION	24.880,00		24.880,00	5.133,79	5.133,79	19.746,21	4.376,27	757,52
22660	REUNIONES,CONFEREN.Y CELEBRAC.ACTOS	10.010,00		10.010,00	575,85	575,85	9.434,15	566,69	9,16
2266	REUN.,COFERENC.,CELEB.ACTOS Y CURSOS	10.010,00		10.010,00	575,85	575,85	9.434,15	566,69	9,16
2269	OTROS	2.610,00		2.610,00	3.619,83	3.619,83	-1.009,83	3.588,75	31,08
<b>226</b>	<b>GASTOS DIVERSOS</b>	<b>37.500,00</b>		<b>37.500,00</b>	<b>9.329,47</b>	<b>9.329,47</b>	<b>28.170,53</b>	<b>8.531,71</b>	<b>797,76</b>
2270	INFORMES,DICT.Y OTRAS ACTUA.PROFES.	27.640,00		27.640,00	6.527,02	6.527,02	21.112,98	5.863,06	663,96
2273	LIMPIEZA Y ASEO	37.340,00		37.340,00	37.331,87	37.331,87	8,13	34.047,24	3.284,63
2274	SEGURIDAD	380,00		380,00	203,89	203,89	176,11	203,89	
2276	SERV. CONTRATADOS ADMINISTRATIVOS	3.820,00		3.820,00	3.731,77	3.731,77	88,23	3.676,74	55,03
22782	SERVICIOS DE CARACTER INFORMATICO	11.570,00		11.570,00	21.123,36	21.123,36	-9.553,36	19.791,65	1.331,71
2278	COLAB.EN GEST.PREST.SERVICIOS	11.570,00		11.570,00	21.123,36	21.123,36	-9.553,36	19.791,65	1.331,71
2279	OTROS	120,00		120,00			120,00		
<b>227</b>	<b>TRABAJ.REALIZ.POR OTRAS EMPR.Y PROF.</b>	<b>80.870,00</b>		<b>80.870,00</b>	<b>68.917,91</b>	<b>68.917,91</b>	<b>11.952,09</b>	<b>63.582,58</b>	<b>5.335,33</b>
<b>22</b>	<b>MATER.SUMINIST.Y OTROS</b>	<b>205.170,00</b>		<b>205.170,00</b>	<b>152.363,27</b>	<b>152.363,27</b>	<b>52.806,73</b>	<b>140.378,44</b>	<b>11.984,83</b>
230	DIETAS	4.150,00		4.150,00	548,05	548,05	3.601,95	548,05	
231	LOCOMOCION	18.720,00		18.720,00	8.298,06	8.298,06	10.421,94	7.525,26	772,80
23	INDEMNIZ.RAZON SERVICIO	22.870,00		22.870,00	8.846,11	8.846,11	14.023,89	8.073,31	772,80
<b>2</b>	<b>GAST.CORRIENT.BIENES Y SERV.</b>	<b>367.160,00</b>	<b>17.000,00</b>	<b>384.160,00</b>	<b>303.789,43</b>	<b>303.789,43</b>	<b>80.370,57</b>	<b>282.756,22</b>	<b>21.033,21</b>
	<b>TOTAL OPERACIONES CORRIENTES</b>	<b>575.610,00</b>	<b>17.000,00</b>	<b>592.610,00</b>	<b>506.248,36</b>	<b>506.248,36</b>	<b>86.361,64</b>	<b>485.215,15</b>	<b>21.033,21</b>
633	MAQUINARIA, INSTALACIONES Y UTILLAJE	11.570,00		11.570,00			11.570,00		
635	MOBILIARIO Y ENSERES	4.160,00		4.160,00			4.160,00		
639	INMOVILIZADO INMATERIAL	8.280,00		8.280,00			8.280,00		
63	INVERSIONES DE REPOSICION	24.010,00		24.010,00			24.010,00		
<b>6</b>	<b>INVERSIONES REALES</b>	<b>24.010,00</b>		<b>24.010,00</b>			<b>24.010,00</b>		



MUTUA INTERCOMARCAL NUM. 039	EJERCICIO 2010
------------------------------	----------------

LIQUIDACION DEL PRESUPUESTO DE GASTOS
---------------------------------------

DENOMINACION DEL PROGRAMA: 3436 HIGIENE Y SEGURIDAD EN EL TRABAJO
---

CLASIF. ECONOM.	EXPLICACIÓN	CREDITOS INICIALES	MODIFICACIONES	CREDITOS DEFINITIVOS	GASTOS COMPROMETIDOS	OBLIGACIONES RECONOCIDAS NETAS	REMANENTES DE CREDITO	PAGOS	OBLIGACIONES PENDIENTES DE PAGO A 31 DE DICIEMBRE
	<u>TOTAL OPERACIONES DE CAPITAL</u>	24.010,00		24.010,00			24.010,00		
	<u>TOTAL OPERACIONES NO FINANCIERAS</u>	599.620,00	17.000,00	616.620,00	506.248,36	506.248,36	110.371,64	485.215,15	21.033,21
	<u>TOTAL PROGRAMA 3436 HIGIENE Y SEGURIDAD EN EL TRABAJO</u>	599.620,00	17.000,00	616.620,00	506.248,36	506.248,36	110.371,64	485.215,15	21.033,21
	<u>TOTAL GRUPO 34 OTROS SERVICIOS SOCIALES</u>	599.620,00	17.000,00	616.620,00	506.248,36	506.248,36	110.371,64	485.215,15	21.033,21





**GRUPO DE PROGRAMAS 43**

**GESTION DEL PATRIMONIO**

**PROGRAMA 4364**

**ADMINISTRACION DEL PATRIMONIO**





MUTUA INTERCOMARCAL NUM. 039	EJERCICIO 2010
------------------------------	----------------

LIQUIDACION DEL PRESUPUESTO DE GASTOS
---------------------------------------

DENOMINACION DEL PROGRAMA: 4364 ADMINISTRACION DEL PATRIMONIO
---

CLASIF. ECONOM.	EXPLICACIÓN	CREDITOS INICIALES	MODIFICACIONES	CREDITOS DEFINITIVOS	GASTOS COMPROMETIDOS	OBLIGACIONES RECONOCIDAS NETAS	REMANENTES DE CREDITO	PAGOS	OBLIGACIONES PENDIENTES DE PAGO A 31 DE DICIEMBRE
7204	A LA TESORERIA DE LA S.S.	7.829.830,00		7.829.830,00	1.673.802,78	1.673.802,78	6.156.027,22	1.673.802,78	
720	A LA SEGURIDAD SOCIAL	7.829.830,00		7.829.830,00	1.673.802,78	1.673.802,78	6.156.027,22	1.673.802,78	
72	A LA SEGURIDAD SOCIAL	7.829.830,00		7.829.830,00	1.673.802,78	1.673.802,78	6.156.027,22	1.673.802,78	
7	TRANSFERENC. DE CAPITAL	7.829.830,00		7.829.830,00	1.673.802,78	1.673.802,78	6.156.027,22	1.673.802,78	
	<b>TOTAL OPERACIONES DE CAPITAL</b>	7.829.830,00		7.829.830,00	1.673.802,78	1.673.802,78	6.156.027,22	1.673.802,78	
	<b>TOTAL OPERACIONES NO FINANCIERAS</b>	7.829.830,00		7.829.830,00	1.673.802,78	1.673.802,78	6.156.027,22	1.673.802,78	
800	A CORTO PLAZO	11.371.250,00		11.371.250,00	9.350.895,11	9.350.895,11	2.020.354,89	9.350.895,11	
80	ADQ. DEUDA DEL SECTOR PUBLICO	11.371.250,00		11.371.250,00	9.350.895,11	9.350.895,11	2.020.354,89	9.350.895,11	
8	ACTIVOS FINANCIEROS	11.371.250,00		11.371.250,00	9.350.895,11	9.350.895,11	2.020.354,89	9.350.895,11	
	<b>TOTAL OPERACIONES FINANCIERAS</b>	11.371.250,00		11.371.250,00	9.350.895,11	9.350.895,11	2.020.354,89	9.350.895,11	
	<b>TOTAL PROGRAMA 4364 ADMINISTRACION DEL PATRIMONIO</b>	19.201.080,00		19.201.080,00	11.024.697,89	11.024.697,89	8.176.382,11	11.024.697,89	
	<b>TOTAL GRUPO 43 GESTION DEL PATRIMONIO</b>	19.201.080,00		19.201.080,00	11.024.697,89	11.024.697,89	8.176.382,11	11.024.697,89	







**GRUPO DE PROGRAMAS 45**  
**ADMN.SERVIC. GRLES.DE TESOR**

**PROGRAMA 4591**  
**DIRECCION Y SERV.GENERALES**





MUTUA INTERCOMARCAL NUM. 039	EJERCICIO 2010
------------------------------	----------------

LIQUIDACION DEL PRESUPUESTO DE GASTOS
---------------------------------------

DENOMINACION DEL PROGRAMA: 4591 DIRECCION Y SERV.GENERALES
--

CLASIF. ECONOM.	EXPLICACIÓN	CREDITOS INICIALES	MODIFICACIONES	CREDITOS DEFINITIVOS	GASTOS COMPROMETIDOS	OBLIGACIONES RECONOCIDAS NETAS	REMANENTES DE CREDITO	PAGOS	OBLIGACIONES PENDIENTES DE PAGO A 31 DE DICIEMBRE
1300	ALTOS CARGOS	141.900,00		141.900,00	134.033,71	134.033,71	7.866,29	134.033,71	
13019	OTROS DIRECTIVOS	141.900,00		141.900,00	130.541,67	130.541,67	11.358,33	130.541,67	
1301	OTROS DIRECTIVOS	141.900,00		141.900,00	130.541,67	130.541,67	11.358,33	130.541,67	
13090	RETRIBUCIONES BASICAS Y OTRAS REMUN.	4.131.240,00	-25.000,00	4.106.240,00	3.548.775,65	3.548.775,65	557.464,35	3.548.775,65	
1309	OTRO PERSONAL	4.131.240,00	-25.000,00	4.106.240,00	3.548.775,65	3.548.775,65	557.464,35	3.548.775,65	
<b>130</b>	<b>LABORAL FIJO</b>	<b>4.415.040,00</b>	<b>-25.000,00</b>	<b>4.390.040,00</b>	<b>3.813.351,03</b>	<b>3.813.351,03</b>	<b>576.688,97</b>	<b>3.813.351,03</b>	
1343	OTRO PERSONAL LABORAL FIJO	90.000,00		90.000,00	73.983,56	73.983,56	16.016,44	73.983,56	
<b>134</b>	<b>INDEMNIZACIONES</b>	<b>90.000,00</b>		<b>90.000,00</b>	<b>73.983,56</b>	<b>73.983,56</b>	<b>16.016,44</b>	<b>73.983,56</b>	
1350	ALTOS CARGOS	38.100,00		38.100,00	26.733,68	26.733,68	11.366,32	26.733,68	
1352	OTROS DIRECTIVOS	11.640,00		11.640,00	13.366,74	13.366,74	-1.726,74	13.366,74	
<b>135</b>	<b>RETRIBUCIONES COMPLEMENTARIAS ABSOR.</b>	<b>49.740,00</b>		<b>49.740,00</b>	<b>40.100,42</b>	<b>40.100,42</b>	<b>9.639,58</b>	<b>40.100,42</b>	
<b>137</b>	<b>CONTRIB. A PLANES DE PENSIONES</b>	<b>46.760,00</b>		<b>46.760,00</b>	<b>50.251,64</b>	<b>50.251,64</b>	<b>-3.491,64</b>	<b>50.251,64</b>	
<b>13</b>	<b>LABORALES</b>	<b>4.601.540,00</b>	<b>-25.000,00</b>	<b>4.576.540,00</b>	<b>3.977.686,65</b>	<b>3.977.686,65</b>	<b>598.853,35</b>	<b>3.977.686,65</b>	
1600	CUOTAS DE LA SEGURIDAD SOCIAL	961.880,00	92.000,00	1.053.880,00	906.788,32	906.788,32	147.091,68	906.788,32	
<b>160</b>	<b>CUOTAS DE LA SEGURIDAD SOCIAL</b>	<b>961.880,00</b>	<b>92.000,00</b>	<b>1.053.880,00</b>	<b>906.788,32</b>	<b>906.788,32</b>	<b>147.091,68</b>	<b>906.788,32</b>	
1620	FORM.Y PERFECCIONAM. DEL PERSONAL	24.940,00		24.940,00	72.197,81	72.197,81	-47.257,81	72.197,81	
1621	SERVICIOS DE COMEDOR	46.560,00		46.560,00	43.234,39	43.234,39	3.325,61	43.234,39	
1624	ACCION SOCIAL GENERAL	105.690,00	-26.000,00	79.690,00	87.711,86	87.711,86	-8.021,86	86.956,13	755,73
1625	SEGUROS	111.220,00	-41.000,00	70.220,00	69.287,37	69.287,37	932,63	69.287,37	
<b>162</b>	<b>GASTOS SOC.PERS.</b>	<b>288.410,00</b>	<b>-67.000,00</b>	<b>221.410,00</b>	<b>272.431,43</b>	<b>272.431,43</b>	<b>-51.021,43</b>	<b>271.675,70</b>	<b>755,73</b>
<b>16</b>	<b>CUOT.PREST.Y GAST.SOC.</b>	<b>1.250.290,00</b>	<b>25.000,00</b>	<b>1.275.290,00</b>	<b>1.179.219,75</b>	<b>1.179.219,75</b>	<b>96.070,25</b>	<b>1.178.464,02</b>	<b>755,73</b>
<b>1</b>	<b>GASTOS DE PERSONAL</b>	<b>5.851.830,00</b>		<b>5.851.830,00</b>	<b>5.156.906,40</b>	<b>5.156.906,40</b>	<b>694.923,60</b>	<b>5.156.150,67</b>	<b>755,73</b>
202	ARRENDAM.EDIF.Y OTRAS CONSTRUCCIONES	553.390,00	65.000,00	618.390,00	609.270,61	609.270,61	9.119,39	608.701,16	569,45
206	ARREND.EQUIP.PARA PROCESOS DE INFORM	371.240,00		371.240,00	407.978,83	407.978,83	-36.738,83	407.978,83	
<b>20</b>	<b>ARRENDAMIENTOS Y CANONES</b>	<b>924.630,00</b>	<b>65.000,00</b>	<b>989.630,00</b>	<b>1.017.249,44</b>	<b>1.017.249,44</b>	<b>-27.619,44</b>	<b>1.016.679,99</b>	<b>569,45</b>
212	EDIFICIOS Y OTRAS CONSTRUCCIONES	420,00		420,00			420,00		
213	MAQUINARIA,INSTALACIONES Y UTILLAJE	77.980,00		77.980,00	128.227,57	128.227,57	-50.247,57	119.931,74	8.295,83
214	ELEMENTOS DE TRANSPORTE	2.260,00		2.260,00	2.258,88	2.258,88	1,12	2.258,88	
215	MOBILIARIO Y ENSERES	19.170,00		19.170,00	12.768,92	12.768,92	6.401,08	11.021,62	1.747,30
216	EQUIPOS PARA PROCESOS DE INFORMACION	9.740,00		9.740,00	56.651,52	56.651,52	-46.911,52	55.651,52	1.000,00
<b>21</b>	<b>REPARACION,MANTEN.Y CONSERV.</b>	<b>109.570,00</b>		<b>109.570,00</b>	<b>199.906,89</b>	<b>199.906,89</b>	<b>-90.336,89</b>	<b>188.863,76</b>	<b>11.043,13</b>
2200	ORDINARIO NO INVENTARIABLE	152.120,00		152.120,00	97.842,48	97.842,48	54.277,52	92.369,80	5.472,68
2201	PRENSA, REV., LIBROS Y OTRAS PUBLIC.	8.530,00		8.530,00	11.554,24	11.554,24	-3.024,24	11.554,24	
2202	MATERIAL INFORMATICO NO INVENTARIABL	4.690,00		4.690,00	11.626,01	11.626,01	-6.936,01	11.626,01	
<b>220</b>	<b>MATERIAL DE OFICINA</b>	<b>165.340,00</b>		<b>165.340,00</b>	<b>121.022,73</b>	<b>121.022,73</b>	<b>44.317,27</b>	<b>115.550,05</b>	<b>5.472,68</b>



MUTUA INTERCOMARCAL NUM. 039								EJERCICIO 2010	
LIQUIDACION DEL PRESUPUESTO DE GASTOS									
DENOMINACION DEL PROGRAMA: 4591 DIRECCION Y SERV.GENERALES									
CLASIF. ECONOM.	EXPLICACIÓN	CREDITOS INICIALES	MODIFICACIONES	CREDITOS DEFINITIVOS	GASTOS COMPROMETIDOS	OBLIGACIONES RECONOCIDAS NETAS	REMANENTES DE CREDITO	PAGOS	OBLIGACIONES PENDIENTES DE PAGO A 31 DE DICIEMBRE
22100	ENERGIA ELECTRICA	96.350,00		96.350,00	99.572,65	99.572,65	-3.222,65	99.572,65	
22101	AGUA	4.680,00		4.680,00	4.565,56	4.565,56	114,44	4.565,56	
22102	GAS	2.880,00		2.880,00	229,71	229,71	2.650,29	229,71	
22103	COMBUSTIBLE	3.890,00		3.890,00	70,00	70,00	3.820,00	70,00	
2210	ELECTRICIDAD,AGUA,GAS Y COMBUSTIBLE	107.800,00		107.800,00	104.437,92	104.437,92	3.362,08	104.437,92	
22141	VESTUARIO	70,00		70,00			70,00		
2214	LENCERIA Y VESTUARIO	70,00		70,00			70,00		
2219	OTROS SUMINISTROS	7.190,00		7.190,00	2.711,36	2.711,36	4.478,64	2.009,78	701,58
<b>221</b>	<b>SUMINISTROS</b>	<b>115.060,00</b>		<b>115.060,00</b>	<b>107.149,28</b>	<b>107.149,28</b>	<b>7.910,72</b>	<b>106.447,70</b>	<b>701,58</b>
22200	SERV.TELECOMUNICACIONES	211.270,00		211.270,00	237.421,36	237.421,36	-26.151,36	236.585,24	836,12
2220	SERV.DE TELECOMUNICACIONES	211.270,00		211.270,00	237.421,36	237.421,36	-26.151,36	236.585,24	836,12
2221	POSTALES Y MENSAJERÍA	20.800,00		20.800,00	30.622,48	30.622,48	-9.822,48	30.622,48	
<b>222</b>	<b>COMUNICACIONES</b>	<b>232.070,00</b>		<b>232.070,00</b>	<b>268.043,84</b>	<b>268.043,84</b>	<b>-35.973,84</b>	<b>267.207,72</b>	<b>836,12</b>
<b>223</b>	<b>TRANSPORTES</b>	<b>26.140,00</b>		<b>26.140,00</b>	<b>15.472,21</b>	<b>15.472,21</b>	<b>10.667,79</b>	<b>14.069,31</b>	<b>1.402,90</b>
2240	EDIFICIOS Y LOCALES	6.510,00		6.510,00	7.999,99	7.999,99	-1.489,99	7.999,99	
2241	VEHICULOS	2.820,00		2.820,00	2.888,59	2.888,59	-68,59	2.888,59	
2249	OTROS RIESGOS	210,00		210,00			210,00		
<b>224</b>	<b>PRIMAS DE SEGUROS</b>	<b>9.540,00</b>		<b>9.540,00</b>	<b>10.888,58</b>	<b>10.888,58</b>	<b>-1.348,58</b>	<b>10.888,58</b>	
2252	LOCALES	3.790,00		3.790,00	8.998,19	8.998,19	-5.208,19	8.998,19	
<b>225</b>	<b>TRIBUTOS</b>	<b>3.790,00</b>		<b>3.790,00</b>	<b>8.998,19</b>	<b>8.998,19</b>	<b>-5.208,19</b>	<b>8.998,19</b>	
22620	DE GESTION ADMINISTRATIVA	101.870,00		101.870,00	75.947,87	75.947,87	25.922,13	75.947,87	
2262	INFORMACION Y DIVULGACION	101.870,00		101.870,00	75.947,87	75.947,87	25.922,13	75.947,87	
2263	JURIDICOS, CONTENCIOSOS	13.170,00		13.170,00	2.505,93	2.505,93	10.664,07	2.505,93	
2265	CUOTAS DE ASOCIACION	31.540,00		31.540,00	30.799,47	30.799,47	740,53	30.799,47	
22660	REUNIONES,CONFEREN.Y CELEBRAC.ACTOS	56.900,00		56.900,00	56.899,96	56.899,96	0,04	56.899,96	
2266	REUN.,COFERENC.,CELEB.ACTOS Y CURSOS	56.900,00		56.900,00	56.899,96	56.899,96	0,04	56.899,96	
2269	OTROS	120.110,00		120.110,00	140.282,22	140.282,22	-20.172,22	139.221,63	1.060,59
<b>226</b>	<b>GASTOS DIVERSOS</b>	<b>323.590,00</b>		<b>323.590,00</b>	<b>306.435,45</b>	<b>306.435,45</b>	<b>17.154,55</b>	<b>305.374,86</b>	<b>1.060,59</b>
2270	INFORMES,DICT.Y OTRAS ACTUA.PROFES.	142.380,00		142.380,00	142.316,18	142.316,18	63,82	142.316,18	
2273	LIMPIEZA Y ASEO	127.030,00		127.030,00	153.443,24	153.443,24	-26.413,24	153.443,24	
2274	SEGURIDAD	890,00		890,00	528,57	528,57	361,43	516,38	12,19
2276	SERV. CONTRATADOS ADMINISTRATIVOS	78.990,00		78.990,00	62.444,11	62.444,11	16.545,89	60.399,93	2.044,18
22782	SERVICIOS DE CARACTER INFORMATICO	142.480,00		142.480,00	215.216,10	215.216,10	-72.736,10	215.216,10	
22783	COLAB.EN LA GESTIÓN DE LAS MATEP DE S.S.	2.446.590,00		2.446.590,00	1.654.725,50	1.654.725,50	791.864,50	924.977,65	729.747,85
2278	COLAB.EN GEST.PREST.SERVICIOS	2.589.070,00		2.589.070,00	1.869.941,60	1.869.941,60	719.128,40	1.140.193,75	729.747,85
2279	OTROS	440,00		440,00			440,00		
<b>227</b>	<b>TRABAJ.REALIZ.POR OTRAS EMPR.Y PROF.</b>	<b>2.938.800,00</b>		<b>2.938.800,00</b>	<b>2.228.673,70</b>	<b>2.228.673,70</b>	<b>710.126,30</b>	<b>1.496.869,48</b>	<b>731.804,22</b>
<b>22</b>	<b>MATER.SUMINIST.Y OTROS</b>	<b>3.814.330,00</b>		<b>3.814.330,00</b>	<b>3.066.683,98</b>	<b>3.066.683,98</b>	<b>747.646,02</b>	<b>2.325.405,89</b>	<b>741.278,09</b>
<b>230</b>	<b>DIETAS</b>	<b>160.180,00</b>		<b>160.180,00</b>	<b>74.731,59</b>	<b>74.731,59</b>	<b>85.448,41</b>	<b>74.731,59</b>	



MUTUA INTERCOMARCAL NUM. 039								EJERCICIO 2010	
LIQUIDACION DEL PRESUPUESTO DE GASTOS									
DENOMINACION DEL PROGRAMA: 4591 DIRECCION Y SERV.GENERALES									
CLASIF. ECONOM.	EXPLICACIÓN	CREDITOS INICIALES	MODIFICACIONES	CREDITOS DEFINITIVOS	GASTOS COMPROMETIDOS	OBLIGACIONES RECONOCIDAS NETAS	REMANENTES DE CREDITO	PAGOS	OBLIGACIONES PENDIENTES DE PAGO A 31 DE DICIEMBRE
231	LOCOMOCION	308.390,00		308.390,00	195.120,18	195.120,18	113.269,82	195.120,18	
23	INDEMNIZ.RAZON SERVICIO	468.570,00		468.570,00	269.851,77	269.851,77	198.718,23	269.851,77	
2	GAST.CORRIENT.BIENES Y SERV.	5.317.100,00	65.000,00	5.382.100,00	4.553.692,08	4.553.692,08	828.407,92	3.800.801,41	752.890,67
359	OTROS GASTOS FINANCIEROS	29.250,00		29.250,00	8.334,69	8.334,69	20.915,31	8.334,69	
35	INTERES.DEMORA Y OTROS GASTOS	29.250,00		29.250,00	8.334,69	8.334,69	20.915,31	8.334,69	
3	GASTOS FINANCIEROS	29.250,00		29.250,00	8.334,69	8.334,69	20.915,31	8.334,69	
4801	A ORG.SIND.Y EMP.COMP.COMIS.CONTROL	6.190,00	6.000,00	12.190,00	9.242,00	9.242,00	2.948,00	8.642,00	600,00
480	AYUDAS GENERICAS A FAM.E INST. SIN L	6.190,00	6.000,00	12.190,00	9.242,00	9.242,00	2.948,00	8.642,00	600,00
48	A FAMIL.E INST.SIN F.LUCRO	6.190,00	6.000,00	12.190,00	9.242,00	9.242,00	2.948,00	8.642,00	600,00
4	TRANSFERENC. CORRIENTES	6.190,00	6.000,00	12.190,00	9.242,00	9.242,00	2.948,00	8.642,00	600,00
	<b>TOTAL OPERACIONES CORRIENTES</b>	<b>11.204.370,00</b>	<b>71.000,00</b>	<b>11.275.370,00</b>	<b>9.728.175,17</b>	<b>9.728.175,17</b>	<b>1.547.194,83</b>	<b>8.973.928,77</b>	<b>754.246,40</b>
633	MAQUINARIA, INSTALACIONES Y UTILLAJE	44.950,00		44.950,00			44.950,00		
635	MOBILIARIO Y ENSERES	19.780,00		19.780,00			19.780,00		
639	INMOVILIZADO INMATERIAL	154.250,00		154.250,00			154.250,00		
63	INVERSIONES DE REPOSICION	218.980,00		218.980,00			218.980,00		
6	INVERSIONES REALES	218.980,00		218.980,00			218.980,00		
	<b>TOTAL OPERACIONES DE CAPITAL</b>	<b>218.980,00</b>		<b>218.980,00</b>			<b>218.980,00</b>		
	<b>TOTAL OPERACIONES NO FINANCIERAS</b>	<b>11.423.350,00</b>	<b>71.000,00</b>	<b>11.494.350,00</b>	<b>9.728.175,17</b>	<b>9.728.175,17</b>	<b>1.766.174,83</b>	<b>8.973.928,77</b>	<b>754.246,40</b>
8300	AL PERSONAL	99.200,00	-6.000,00	93.200,00	93.158,45	93.158,45	41,55	93.158,45	
830	PRESTAMOS Y ANTIPOPOS A CORTO PLAZO	99.200,00	-6.000,00	93.200,00	93.158,45	93.158,45	41,55	93.158,45	
83	CONC.PRESTAM.NO PUBLIC.	99.200,00	-6.000,00	93.200,00	93.158,45	93.158,45	41,55	93.158,45	
8400	A CORTO PLAZO	120.220,00	4.000,00	124.220,00	111.812,32	111.812,32	12.407,68	111.812,32	
840	DEPOSITOS	120.220,00	4.000,00	124.220,00	111.812,32	111.812,32	12.407,68	111.812,32	
8410	A CORTO PLAZO	10.760,00	2.000,00	12.760,00	12.504,00	12.504,00	256,00	12.504,00	
841	FIANZAS	10.760,00	2.000,00	12.760,00	12.504,00	12.504,00	256,00	12.504,00	
84	CONST.DE DEPOSITOS Y FIANZAS	130.980,00	6.000,00	136.980,00	124.316,32	124.316,32	12.663,68	124.316,32	
8	ACTIVOS FINANCIEROS	230.180,00		230.180,00	217.474,77	217.474,77	12.705,23	217.474,77	



MUTUA INTERCOMARCAL NUM. 039	EJERCICIO 2010
------------------------------	----------------

LIQUIDACION DEL PRESUPUESTO DE GASTOS
---------------------------------------

DENOMINACION DEL PROGRAMA: 4591 DIRECCION Y SERV.GENERALES
--

CLASIF. ECONOM.	EXPLICACIÓN	CREDITOS INICIALES	MODIFICACIONES	CREDITOS DEFINITIVOS	GASTOS COMPROMETIDOS	OBLIGACIONES RECONOCIDAS NETAS	REMANENTES DE CREDITO	PAGOS	OBLIGACIONES PENDIENTES DE PAGO A 31 DE DICIEMBRE
	<u>TOTAL OPERACIONES FINANCIERAS</u>	230.180,00		230.180,00	217.474,77	217.474,77	12.705,23	217.474,77	
	<u>TOTAL PROGRAMA 4591 DIRECCION Y SERV.GENERALES</u>	11.653.530,00	71.000,00	11.724.530,00	9.945.649,94	9.945.649,94	1.778.880,06	9.191.403,54	754.246,40
	<u>TOTAL GRUPO 45 ADMON.SERVIC. GRLES.DE TESOR</u>	11.653.530,00	71.000,00	11.724.530,00	9.945.649,94	9.945.649,94	1.778.880,06	9.191.403,54	754.246,40
	<u>TOTAL GENERAL MUTUA INTERCOMARCAL NUM. 039</u>	183.977.510,00		183.977.510,00	156.351.512,35	156.351.512,35	27.625.997,65	152.517.226,79	3.834.285,56



**LIQUIDACION DEL PRESUPUESTO DE INGRESOS**







**MUTUA INTERCOMARCAL NUM. 039** **EJERCICIO 2010**

LIQUIDACION DEL PRESUPUESTO DE INGRESOS

CLASIF. ECONOM.	EXPLICACION	PREVISIONES INICIALES	MODIFICACIONES	PREVISIONES DEFINITIVAS	DERECHOS RECONOCIDOS NETOS	RECAUDACION NETA	DERECHOS CANCELADOS	DERECHOS PENDIENTES DE COBRO A 31 DE DICIEMBRE
1210	CUOTAS DE EMPLEADORES	30.560.760,00		30.560.760,00	37.104.018,85	35.144.374,44	758.349,00	1.201.295,41
1211	CUOTAS DE TRABAJADORES	6.841.030,00		6.841.030,00	8.104.795,78	7.677.993,60	164.753,59	262.048,59
<b>121</b>	<b>COTIZACIONES DEL REGIMEN GENERAL</b>	<b>37.401.790,00</b>		<b>37.401.790,00</b>	<b>45.208.814,63</b>	<b>42.822.368,04</b>	<b>923.102,59</b>	<b>1.463.344,00</b>
1221	CUOTAS DE TRABAJADORES	14.629.290,00		14.629.290,00	15.327.224,77	15.327.224,77		
<b>122</b>	<b>COTIZ.DEL REG.ESPEC.TRAB. AUTONOMOS</b>	<b>14.629.290,00</b>		<b>14.629.290,00</b>	<b>15.327.224,77</b>	<b>15.327.224,77</b>		
1231	CUOTAS DE TRABAJADORES				4.015,93	4.015,93		
<b>123</b>	<b>COTIZ. DEL REGIMEN ESPECIAL AGRARIO</b>				<b>4.015,93</b>	<b>4.015,93</b>		
1270	CUOTAS POR INCAP.TEMPORAL	66.016.760,00		66.016.760,00	52.255.072,06	49.993.033,26	997.967,21	1.264.071,59
1271	CUOTAS POR I.M.S.	53.620.210,00		53.620.210,00	45.773.312,54	43.815.020,47	859.643,94	1.098.648,13
1272	CUOTAS RIESGO EMBARAZO Y LACTANCIA NATURAL	287.970,00		287.970,00	379.850,73	379.850,73		
<b>127</b>	<b>COTIZAC. DE ACCID.DE TRABAJO Y E.P.</b>	<b>119.924.940,00</b>		<b>119.924.940,00</b>	<b>98.408.235,33</b>	<b>94.187.904,46</b>	<b>1.857.611,15</b>	<b>2.362.719,72</b>
<b>129</b>	<b>COTIZACIONES CESE ACT.TRAB.AUTÓNOMOS</b>				<b>234.148,40</b>	<b>234.148,40</b>		
<b>12</b>	<b>COTIZACIONES SOCIALES</b>	<b>171.956.020,00</b>		<b>171.956.020,00</b>	<b>159.182.439,06</b>	<b>152.575.661,60</b>	<b>2.780.713,74</b>	<b>3.826.063,72</b>
<b>1</b>	<b>COTIZACIONES SOCIALES</b>	<b>171.956.020,00</b>		<b>171.956.020,00</b>	<b>159.182.439,06</b>	<b>152.575.661,60</b>	<b>2.780.713,74</b>	<b>3.826.063,72</b>
32711	AL SECTOR PRIVADO	738.930,00		738.930,00	565.713,29	556.571,05		9.142,24
32712	A ENTIDADES DEL SISTEMA	12.140,00		12.140,00	3.949,09	3.949,09		
3271	GESTION.POR MUTUAS A.T. Y E.P.	751.070,00		751.070,00	569.662,38	560.520,14		9.142,24
<b>327</b>	<b>DE ASISTENCIA SANITARIA</b>	<b>751.070,00</b>		<b>751.070,00</b>	<b>569.662,38</b>	<b>560.520,14</b>		<b>9.142,24</b>
<b>32</b>	<b>OTROS INGRES.PROCED.PREST.SERVICIOS</b>	<b>751.070,00</b>		<b>751.070,00</b>	<b>569.662,38</b>	<b>560.520,14</b>		<b>9.142,24</b>
<b>360</b>	<b>INGRESOS POR COMPENSACION DE COSTE</b>	<b>28.000,00</b>		<b>28.000,00</b>	<b>25.899,05</b>	<b>23.522,62</b>		<b>2.376,43</b>
<b>36</b>	<b>INGRESOS POR COMPENSACION</b>	<b>28.000,00</b>		<b>28.000,00</b>	<b>25.899,05</b>	<b>23.522,62</b>		<b>2.376,43</b>
3805	DE MUTUAS DE A.T. Y E.P.	998.140,00		998.140,00	340.201,47	340.201,47		
<b>380</b>	<b>DE EJERCICIOS CERRADOS</b>	<b>998.140,00</b>		<b>998.140,00</b>	<b>340.201,47</b>	<b>340.201,47</b>		
<b>38</b>	<b>REINTEGROS DE OP.CORRIENTES</b>	<b>998.140,00</b>		<b>998.140,00</b>	<b>340.201,47</b>	<b>340.201,47</b>		
3995	INGRESOS DIVERSOS DE MUTUAS DE A.T.	272.740,00		272.740,00	12.393,14	12.393,14		
<b>399</b>	<b>INGRESOS DIVERSOS</b>	<b>272.740,00</b>		<b>272.740,00</b>	<b>12.393,14</b>	<b>12.393,14</b>		
<b>39</b>	<b>OTROS INGRESOS</b>	<b>272.740,00</b>		<b>272.740,00</b>	<b>12.393,14</b>	<b>12.393,14</b>		
<b>3</b>	<b>TASAS Y OTROS INGRESOS</b>	<b>2.049.950,00</b>		<b>2.049.950,00</b>	<b>948.156,04</b>	<b>936.637,37</b>		<b>11.518,67</b>
5000	NO AFECTOS A FONDOS ESPECIFICOS	1.047.770,00		1.047.770,00	156.201,78	156.201,78		
<b>500</b>	<b>DEL ESTADO</b>	<b>1.047.770,00</b>		<b>1.047.770,00</b>	<b>156.201,78</b>	<b>156.201,78</b>		



MUTUA INTERCOMARCAL NUM. 039 EJERCICIO 2010

LIQUIDACION DEL PRESUPUESTO DE INGRESOS

CLASIF. ECONOM.	EXPLICACION	PREVISIONES INICIALES	MODIFICACIONES	PREVISIONES DEFINITIVAS	DERECHOS RECONOCIDOS NETOS	RECAUDACION NETA	DERECHOS CANCELADOS	DERECHOS PENDIENTES DE COBRO A 31 DE DICIEMBRE
507	DE EMPRESAS PRIVADAS	219.250,00		219.250,00				
50	INTERESES DE TITULOS VALORES	1.267.020,00		1.267.020,00	156.201,78	156.201,78		
5180	AL PERSONAL				2.613,13	2.734,36		-121,23
518	A FAMILIAS E INSTIT.SIN FINES LUCR				2.613,13	2.734,36		-121,23
51	INTERESES DE ANTICIP.Y PREST.CONCED.				2.613,13	2.734,36		-121,23
5200	NO AFECTAS FONDOS ESPECIFICOS	37.190,00		37.190,00	51.042,39	51.042,82		-0,43
520	INTERESES DE CUENTAS BANCARIAS	37.190,00		37.190,00	51.042,39	51.042,82		-0,43
529	INTERESES DE OTROS DEPOSITOS	200,00		200,00	63.977,48	63.976,15		1,33
52	INTERESES DE DEPOSITOS	37.390,00		37.390,00	115.019,87	115.018,97		0,90
5	INGRESOS PATRIMONIALES	1.304.410,00		1.304.410,00	273.834,78	273.955,11		-120,33
	<b>TOTAL OPERACIONES CORRIENTES</b>	<b>175.310.380,00</b>		<b>175.310.380,00</b>	<b>160.404.429,88</b>	<b>153.786.254,08</b>	<b>2.780.713,74</b>	<b>3.837.462,06</b>
619	VENTA DE OTRAS INVERSIONES REALES				3.418,28	3.418,28		
61	DE LAS DEMAS INVERSIONES REALES				3.418,28	3.418,28		
6	ENAJENACION DE INVERSIONES REALES				3.418,28	3.418,28		
	<b>TOTAL OPERACIONES DE CAPITAL</b>				<b>3.418,28</b>	<b>3.418,28</b>		
	<b>TOTAL OPERACIONES NO FINANCIERAS</b>	<b>175.310.380,00</b>		<b>175.310.380,00</b>	<b>160.407.848,16</b>	<b>153.789.672,36</b>	<b>2.780.713,74</b>	<b>3.837.462,06</b>
83005	DE MUTUAS DE A.T. Y E.P.	105.430,00		105.430,00	122.603,58	122.573,58		30,00
8300	AL PERSONAL	105.430,00		105.430,00	122.603,58	122.573,58		30,00
830	A CORTO PLAZO	105.430,00		105.430,00	122.603,58	122.573,58		30,00
83	REINT.PREST.CONCED.FUERA SECTOR PUB.	105.430,00		105.430,00	122.603,58	122.573,58		30,00
8405	DE MUTUAS DE A.T. Y E.P.	88.200,00		88.200,00	120.582,32	120.582,32		
840	DEVOLUCION DE DEPOSITOS	88.200,00		88.200,00	120.582,32	120.582,32		
8415	DE MUTUAS DE A.T. Y E.P.				16.538,90	16.538,90		
841	DEVOLUCION DE FIANZAS				16.538,90	16.538,90		
84	DEVOLUCION DE DEPOSITOS Y FIANZAS	88.200,00		88.200,00	137.121,22	137.121,22		
8701	DESTINADA AL FONDO DE PREVENCION Y REHABILITACION	3.828.460,00		3.828.460,00				



**MUTUA INTERCOMARCAL NUM. 039** EJERCICIO 2010

LIQUIDACION DEL PRESUPUESTO DE INGRESOS

CLASIF. ECONOM.	EXPLICACION	PREVISIONES INICIALES	MODIFICACIONES	PREVISIONES DEFINITIVAS	DERECHOS RECONOCIDOS NETOS	RECAUDACION NETA	DERECHOS CANCELADOS	DERECHOS PENDIENTES DE COBRO A 31 DE DICIEMBRE
8702	DESTINADA AL FONDO DE RESERVA DE LA SEGURIDAD SOC	4.001.370,00		4.001.370,00				
8709	DESTINADO OTROS FINES	596.690,00		596.690,00				
870	REMANENTE DE TESORERIA	8.426.520,00		8.426.520,00				
872	REMANENTE COBERTURA PREST.SOCIALES	46.980,00		46.980,00				
87	REMANENTES DE TESORERIA	8.473.500,00		8.473.500,00				
8	ACTIVOS FINANCIEROS	8.667.130,00		8.667.130,00	259.724,80	259.694,80		30,00
	<b>TOTAL OPERACIONES FINANCIERAS</b>	8.667.130,00		8.667.130,00	259.724,80	259.694,80		30,00
	<b>TOTAL INGRESOS</b>	183.977.510,00		183.977.510,00	160.667.572,96	154.049.367,16	2.780.713,74	3.837.492,06





## RESULTADO PRESUPUESTARIO



**ESTADO DE LIQUIDACIÓN DEL PRESUPUESTO  
EJERCICIO: 2010**

**III. RESULTADO PRESUPUESTARIO  
MUTUA: MUTUA INTERCOMARCAL**

Nº: 039

CONCEPTOS	DERECHOS RECONOCIDOS NETOS	OBLIGACIONES RECONOCIDAS NETAS	IMPORTES
1. (+) Operaciones no financieras	157.627.134,42	146.783.142,47	10.843.991,95
2. (+) Operaciones con activos financieros	259.724,80	9.568.369,88	-9.308.645,08
I. RESULTADO PRESUPUESTARIO DEL EJERCICIO (1+2)	157.886.859,22	156.351.512,35	1.535.346,87
II. VARIACIÓN NETA DE PASIVOS FINANCIEROS			
III. SALDO PRESUPUESTARIO DEL EJERCICIO (I+II)			1.535.346,87
3. (+) Créditos gastados financiados con remanente de tesorería			
4. (-) Desviaciones de financiación positivas por recursos del ejercicio en gastos con financiación afectada			
5. (+) Desviaciones de financiación negativas en gastos con financiación afectada			
IV. SUPERÁVIT o DÉFICIT DE FINANCIACIÓN DEL EJERCICIO (III+3+4+5)			1.535.346,87







BALANCE DE RESULTADOS E INFORME DE GESTION



ESTADO LIQUIDACIÓN DEL PRESUPUESTO  
EJERCICIO: 2010

Mutua: MUTUA INTERCOMARCAL Nº: 039

Nº: 001

IV. BALANCE DE RESULTADOS E INFORME DE GESTIÓN

CLASIFICACIÓN FUNCIONAL POR PROGRAMAS: 1102

A) GRADO DE REALIZACIÓN DE OBJETIVOS

OBJETIVO	ACTIVIDADES	INDICADOR	PREVISTO	REALIZADO	DESVIACIONES	
					ABSOLUTAS	%
01 CONSEGUIR UNA DURACIÓN MEDIA MÁXIMA, EN DÍAS, DE CADA PROCESO DE IT	REC.PRESTACIONES PAGO DIRECTO I.T.. VIGILANCIA REC.EFFECTUADOS RÉGIMEN PAGO DELEGADO. VIGILANCIA AGOTAMIENTO PLAZOS DE PRESTACIONES. SEG. DE I.T. POR RÉGIMENES Y TIPOS DE PAGO(DIRECTO Y DELEGADO)	-	36,37	41,35	4,98	13,70
01 CONSEGUIR UNA DURACIÓN MEDIA MÁXIMA, EN DÍAS, DE CADA PROCESO DE IT	REC.PRESTACIONES PAGO DIRECTO I.T.. VIGILANCIA REC.EFFECTUADOS RÉGIMEN PAGO DELEGADO. VIGILANCIA AGOTAMIENTO PLAZOS DE PRESTACIONES. SEG. DE I.T. POR RÉGIMENES Y TIPOS DE PAGO(DIRECTO Y DELEGADO)	19 NUM. DE PROCESOS CUYA ALTA SE HAYA PRODUCIDO EN EL EJERCICIO	64.211,00	59.290,00	-4.921,00	-7,66
01 CONSEGUIR UNA DURACIÓN MEDIA MÁXIMA, EN DÍAS, DE CADA PROCESO DE IT	REC.PRESTACIONES PAGO DIRECTO I.T.. VIGILANCIA REC.EFFECTUADOS RÉGIMEN PAGO DELEGADO. VIGILANCIA AGOTAMIENTO PLAZOS DE PRESTACIONES. SEG. DE I.T. POR RÉGIMENES Y TIPOS DE PAGO(DIRECTO Y DELEGADO)	20 NUM. DE DÍAS DE BAJA, RELATIVOS A PROCESOS CUYA ALTA MÉDICA SE HAYA PRODUCIDO EN EL EJERCICIO	2.335.432,00	2.451.887,00	116.455,00	4,99
02 NO SUPERAR UN PORCENTAJE DE PROCESOS DE IT RESPECTO A LOS AFILIADOS DEL	REC.PRESTACIONES PAGO DIRECTO I.T.. VIGILANCIA REC.EFFECTUADOS RÉGIMEN PAGO DELEGADO. VIGILANCIA AGOTAMIENTO PLAZOS DE PRESTACIONES. SEG. DE I.T. POR RÉGIMENES Y TIPOS DE PAGO(DIRECTO Y DELEGADO)	-	1,45	1,54	0,09	6,18
02 NO SUPERAR UN PORCENTAJE DE PROCESOS DE IT RESPECTO A LOS AFILIADOS DEL	REC.PRESTACIONES PAGO DIRECTO I.T.. VIGILANCIA REC.EFFECTUADOS RÉGIMEN PAGO DELEGADO. VIGILANCIA AGOTAMIENTO PLAZOS DE PRESTACIONES. SEG. DE I.T. POR RÉGIMENES Y TIPOS DE PAGO(DIRECTO Y DELEGADO)	21 N° DE PROCESOS EN LOS QUE EL ÚLTIMO DÍA DEL PERÍODO EL PACIENTE SE ENCUENTRA EN SITUACIÓN DE BAJA	5.770,00	5.243,00	-527,00	-9,13
02 NO SUPERAR UN PORCENTAJE DE PROCESOS DE IT RESPECTO A LOS AFILIADOS DEL	REC.PRESTACIONES PAGO DIRECTO I.T.. VIGILANCIA REC.EFFECTUADOS RÉGIMEN PAGO DELEGADO. VIGILANCIA AGOTAMIENTO PLAZOS DE PRESTACIONES. SEG. DE I.T. POR RÉGIMENES Y TIPOS DE PAGO(DIRECTO Y DELEGADO)	22 POBLACIÓN PROTEGIDA EL ÚLTIMO DÍA DEL PERÍODO	396.819,00	339.581,00	-57.238,00	-14,42
03 CONSEGUIR UN GASTO DIRECTO MÁXIMO POR AFILIADO EN EUROS DE	REC.PRESTACIONES PAGO DIRECTO I.T.. VIGILANCIA REC.EFFECTUADOS RÉGIMEN PAGO DELEGADO. VIGILANCIA AGOTAMIENTO PLAZOS DE PRESTACIONES. SEG. DE I.T. POR RÉGIMENES Y TIPOS DE PAGO(DIRECTO Y DELEGADO)	-	151,29	170,60	19,31	12,76
03 CONSEGUIR UN GASTO DIRECTO MÁXIMO POR AFILIADO EN EUROS DE	REC.PRESTACIONES PAGO DIRECTO I.T.. VIGILANCIA REC.EFFECTUADOS RÉGIMEN PAGO DELEGADO. VIGILANCIA AGOTAMIENTO PLAZOS DE PRESTACIONES. SEG. DE I.T. POR RÉGIMENES Y TIPOS DE PAGO(DIRECTO Y DELEGADO)	23 POBLACIÓN MEDIA PROTEGIDA EN EL PERÍODO	409.788,00	341.814,00	-67.974,00	-16,59
03 CONSEGUIR UN GASTO DIRECTO MÁXIMO POR AFILIADO EN EUROS DE	REC.PRESTACIONES PAGO DIRECTO I.T.. VIGILANCIA REC.EFFECTUADOS RÉGIMEN PAGO DELEGADO. VIGILANCIA AGOTAMIENTO PLAZOS DE PRESTACIONES. SEG. DE I.T. POR RÉGIMENES Y TIPOS DE PAGO(DIRECTO Y DELEGADO)	24 GASTO DIRECTO GENERADO EN EL PERÍO	61.995,82	58.313,13	-3.682,69	-5,94
04 CONSEGUIR UN NÚM. MEDIO MÁXIMO DE DÍAS INDEMNIZADOS POR CADA PROCESO INDEMNIZADO DE	REC.PRESTACIONES PAGO DIRECTO I.T.. VIGILANCIA REC.EFFECTUADOS RÉGIMEN PAGO DELEGADO. VIGILANCIA AGOTAMIENTO PLAZOS DE PRESTACIONES. SEG. DE I.T. POR RÉGIMENES Y TIPOS DE PAGO(DIRECTO Y DELEGADO)	-	51,78	61,02	9,24	17,84

ESTADO LIQUIDACIÓN DEL PRESUPUESTO  
EJERCICIO: 2010

Mutua: MUTUA INTERCOMARCAL Nº: 039

Nº: 001

IV. BALANCE DE RESULTADOS E INFORME DE GESTIÓN

CLASIFICACIÓN FUNCIONAL POR PROGRAMAS: 1102

A) GRADO DE REALIZACIÓN DE OBJETIVOS

OBJETIVO	ACTIVIDADES	INDICADOR	PREVISTO	REALIZADO	DESVIACIONES	
					ABSOLUTAS	%
04 CONSEGUIR UN NÚM. MEDIO MÁXIMO DE DÍAS INDEMNIZADOS POR CADA PROCESO INDEMNIZADO DE	REC.PRESTACIONES PAGO DIRECTO I.T.. VIGILANCIA REC.EFFECTUADOS RÉGIMEN PAGO DELEGADO. VIGILANCIA AGOTAMIENTO PLAZOS DE PRESTACIONES. SEG. DE I.T. POR RÉGIMENES Y TIPOS DE PAGO(DIRECTO Y DELEGADO)	60 NUM. DE PROCESOS INDEMNIZADOS CUYA ALTA SE HAYA PRODUCIDO EN EL PERÍODO	34.196,00	32.053,00	-2.143,00	-6,27
04 CONSEGUIR UN NÚM. MEDIO MÁXIMO DE DÍAS INDEMNIZADOS POR CADA PROCESO INDEMNIZADO DE	REC.PRESTACIONES PAGO DIRECTO I.T.. VIGILANCIA REC.EFFECTUADOS RÉGIMEN PAGO DELEGADO. VIGILANCIA AGOTAMIENTO PLAZOS DE PRESTACIONES. SEG. DE I.T. POR RÉGIMENES Y TIPOS DE PAGO(DIRECTO Y DELEGADO)	61 NUM. DE DÍAS INDEM. EN ELPERÍODO O ANTERIORES, DE LOS PROCESOS INDEM, CUYA ALTA SE HAYA PRODUCIDO EN EL PERÍODO	1.770.822,00	1.955.971,00	185.149,00	10,46
05 CONSEGUIR UN GASTO MÁXIMO POR DÍA INDEMNIZADO DE EUROS	REC.PRESTACIONES PAGO DIRECTO I.T.. VIGILANCIA REC.EFFECTUADOS RÉGIMEN PAGO DELEGADO. VIGILANCIA AGOTAMIENTO PLAZOS DE PRESTACIONES. SEG. DE I.T. POR RÉGIMENES Y TIPOS DE PAGO(DIRECTO Y DELEGADO)	-	33,74	30,36	-3,38	-10,02
05 CONSEGUIR UN GASTO MÁXIMO POR DÍA INDEMNIZADO DE EUROS	REC.PRESTACIONES PAGO DIRECTO I.T.. VIGILANCIA REC.EFFECTUADOS RÉGIMEN PAGO DELEGADO. VIGILANCIA AGOTAMIENTO PLAZOS DE PRESTACIONES. SEG. DE I.T. POR RÉGIMENES Y TIPOS DE PAGO(DIRECTO Y DELEGADO)	24 GASTO DIRECTO GENERADO EN EL PERÍODO EN CONCEPTO DE INCAP. TEMPORAL (EN MILES DE EUROS) EXCLUIDAS EMPRESAS COLABORADORAS	61.995,82	58.313,13	-3.682,69	-5,94
05 CONSEGUIR UN GASTO MÁXIMO POR DÍA INDEMNIZADO DE EUROS	REC.PRESTACIONES PAGO DIRECTO I.T.. VIGILANCIA REC.EFFECTUADOS RÉGIMEN PAGO DELEGADO. VIGILANCIA AGOTAMIENTO PLAZOS DE PRESTACIONES. SEG. DE I.T. POR RÉGIMENES Y TIPOS DE PAGO(DIRECTO Y DELEGADO)	63 NUM. DE DÍAS INDEMNIZADOS EN EL PERÍODO	1.837.473,00	1.920.866,00	83.393,00	4,54
06 REALIZAR UN GASTO DIRECTO MÁXIMO POR PROCESO INDEMNIZADO CON ALTA EN EL PERÍODO DE EUROS	REC.PRESTACIONES PAGO DIRECTO I.T.. VIGILANCIA REC.EFFECTUADOS RÉGIMEN PAGO DELEGADO. VIGILANCIA AGOTAMIENTO PLAZOS DE PRESTACIONES. SEG. DE I.T. POR RÉGIMENES Y TIPOS DE PAGO(DIRECTO Y DELEGADO)	-	1.747,19	1.852,52	105,33	6,03
06 REALIZAR UN GASTO DIRECTO MÁXIMO POR PROCESO INDEMNIZADO CON ALTA EN EL PERÍODO DE EUROS	REC.PRESTACIONES PAGO DIRECTO I.T.. VIGILANCIA REC.EFFECTUADOS RÉGIMEN PAGO DELEGADO. VIGILANCIA AGOTAMIENTO PLAZOS DE PRESTACIONES. SEG. DE I.T. POR RÉGIMENES Y TIPOS DE PAGO(DIRECTO Y DELEGADO)	24 GASTO DIRECTO GENERADO EN EL PERÍODO EN CONCEPTO DE INCAP. TEMPORAL (EN MILES DE EUROS) EXCLUIDAS EMPRESAS COLABORADORAS	61.995,82	58.313,13	-3.682,69	-5,94
06 REALIZAR UN GASTO DIRECTO MÁXIMO POR PROCESO INDEMNIZADO CON ALTA EN EL PERÍODO DE EUROS	REC.PRESTACIONES PAGO DIRECTO I.T.. VIGILANCIA REC.EFFECTUADOS RÉGIMEN PAGO DELEGADO. VIGILANCIA AGOTAMIENTO PLAZOS DE PRESTACIONES. SEG. DE I.T. POR RÉGIMENES Y TIPOS DE PAGO(DIRECTO Y DELEGADO)	60 NUM. DE PROCESOS INDEMNIZADOS CUYA ALTA SE HAYA PRODUCIDO EN EL PERÍODO	34.196,00	32.053,00	-2.143,00	-6,27
06 REALIZAR UN GASTO DIRECTO MÁXIMO POR PROCESO INDEMNIZADO CON ALTA EN EL PERÍODO DE EUROS	REC.PRESTACIONES PAGO DIRECTO I.T.. VIGILANCIA REC.EFFECTUADOS RÉGIMEN PAGO DELEGADO. VIGILANCIA AGOTAMIENTO PLAZOS DE PRESTACIONES. SEG. DE I.T. POR RÉGIMENES Y TIPOS DE PAGO(DIRECTO Y DELEGADO)	61 NUM. DE DÍAS INDEM. EN ELPERÍODO O ANTERIORES, DE LOS PROCESOS INDEM, CUYA ALTA SE HAYA PRODUCIDO EN EL PERÍODO	1.770.822,00	1.955.971,00	185.149,00	10,46
06 REALIZAR UN GASTO DIRECTO MÁXIMO POR PROCESO INDEMNIZADO CON ALTA EN EL PERÍODO DE EUROS	REC.PRESTACIONES PAGO DIRECTO I.T.. VIGILANCIA REC.EFFECTUADOS RÉGIMEN PAGO DELEGADO. VIGILANCIA AGOTAMIENTO PLAZOS DE PRESTACIONES. SEG. DE I.T. POR RÉGIMENES Y TIPOS DE PAGO(DIRECTO Y DELEGADO)	63 NUM. DE DÍAS INDEMNIZADOS EN EL PERÍODO	1.837.473,00	1.920.866,00	83.393,00	4,54

ESTADO LIQUIDACIÓN DEL PRESUPUESTO  
EJERCICIO: 2010

Mutua: MUTUA INTERCOMARCAL Nº: 039

Nº: 001

IV. BALANCE DE RESULTADOS E INFORME DE GESTIÓN

CLASIFICACIÓN FUNCIONAL POR PROGRAMAS: 1102

A) GRADO DE REALIZACIÓN DE OBJETIVOS

OBJETIVO	ACTIVIDADES	INDICADOR	PREVISTO	REALIZADO	DESVIACIONES	
					ABSOLUTAS	%
07 REALIZAR UN GASTO TOTAL MAXIMO POR AFILIADO DE EUROS	REC.PRESTACIONES PAGO DIRECTO I.T.. VIGILANCIA REC.EFFECTUADOS RÉGIMEN PAGO DELEGADO. VIGILANCIA AGOTAMIENTO PLAZOS DE PRESTACIONES. SEG. DE I.T. POR RÉGIMENES Y TIPOS DE PAGO(DIRECTO Y DELEGADO)	-	155,86	176,09	20,23	12,98
07 REALIZAR UN GASTO TOTAL MAXIMO POR AFILIADO DE EUROS	REC.PRESTACIONES PAGO DIRECTO I.T.. VIGILANCIA REC.EFFECTUADOS RÉGIMEN PAGO DELEGADO. VIGILANCIA AGOTAMIENTO PLAZOS DE PRESTACIONES. SEG. DE I.T. POR RÉGIMENES Y TIPOS DE PAGO(DIRECTO Y DELEGADO)	23 POBLACIÓN MEDIA PROTEGIDA EN EL PERÍODO	409.788,00	341.814,00	-67.974,00	-16,59
07 REALIZAR UN GASTO TOTAL MAXIMO POR AFILIADO DE EUROS	REC.PRESTACIONES PAGO DIRECTO I.T.. VIGILANCIA REC.EFFECTUADOS RÉGIMEN PAGO DELEGADO. VIGILANCIA AGOTAMIENTO PLAZOS DE PRESTACIONES. SEG. DE I.T. POR RÉGIMENES Y TIPOS DE PAGO(DIRECTO Y DELEGADO)	24 GASTO DIRECTO GENERADO EN EL PERÍODO EN CONCEPTO DE INCAP. TEMPORAL (EN MILES DE EUROS) EXCLUIDAS EMPRESAS COLABORADORAS	61.995,82	58.313,13	-3.682,69	-5,94
07 REALIZAR UN GASTO TOTAL MAXIMO POR AFILIADO DE EUROS	REC.PRESTACIONES PAGO DIRECTO I.T.. VIGILANCIA REC.EFFECTUADOS RÉGIMEN PAGO DELEGADO. VIGILANCIA AGOTAMIENTO PLAZOS DE PRESTACIONES. SEG. DE I.T. POR RÉGIMENES Y TIPOS DE PAGO(DIRECTO Y DELEGADO)	66 GASTOS ASOCIADOS GENERADOS EN EL PERÍODO (SANITARIOS, DE ADMON Y OTROS GENERALES, EN MILES DE EUROS)	1.875,25	1.877,33	2,08	0,11
08 CONSEGUIR UN GASTO TOTAL MÁXIMO POR DÍA INDEMNIZADO DE EUROS	REC.PRESTACIONES PAGO DIRECTO I.T.. VIGILANCIA REC.EFFECTUADOS RÉGIMEN PAGO DELEGADO. VIGILANCIA AGOTAMIENTO PLAZOS DE PRESTACIONES. SEG. DE I.T. POR RÉGIMENES Y TIPOS DE PAGO(DIRECTO Y DELEGADO)	-	34,76	31,34	-3,43	-9,85
08 CONSEGUIR UN GASTO TOTAL MÁXIMO POR DÍA INDEMNIZADO DE EUROS	REC.PRESTACIONES PAGO DIRECTO I.T.. VIGILANCIA REC.EFFECTUADOS RÉGIMEN PAGO DELEGADO. VIGILANCIA AGOTAMIENTO PLAZOS DE PRESTACIONES. SEG. DE I.T. POR RÉGIMENES Y TIPOS DE PAGO(DIRECTO Y DELEGADO)	24 GASTO DIRECTO GENERADO EN EL PERÍODO EN CONCEPTO DE INCAP. TEMPORAL (EN MILES DE EUROS) EXCLUIDAS EMPRESAS COLABORADORAS	61.995,82	58.313,13	-3.682,69	-5,94
08 CONSEGUIR UN GASTO TOTAL MÁXIMO POR DÍA INDEMNIZADO DE EUROS	REC.PRESTACIONES PAGO DIRECTO I.T.. VIGILANCIA REC.EFFECTUADOS RÉGIMEN PAGO DELEGADO. VIGILANCIA AGOTAMIENTO PLAZOS DE PRESTACIONES. SEG. DE I.T. POR RÉGIMENES Y TIPOS DE PAGO(DIRECTO Y DELEGADO)	63 NUM. DE DÍAS INDEMNIZADOS EN EL PERÍODO	1.837.473,00	1.920.866,00	83.393,00	4,54
08 CONSEGUIR UN GASTO TOTAL MÁXIMO POR DÍA INDEMNIZADO DE EUROS	REC.PRESTACIONES PAGO DIRECTO I.T.. VIGILANCIA REC.EFFECTUADOS RÉGIMEN PAGO DELEGADO. VIGILANCIA AGOTAMIENTO PLAZOS DE PRESTACIONES. SEG. DE I.T. POR RÉGIMENES Y TIPOS DE PAGO(DIRECTO Y DELEGADO)	66 GASTOS ASOCIADOS GENERADOS EN EL PERÍODO (SANITARIOS, DE ADMON Y OTROS GENERALES, EN MILES DE EUROS)	1.875,25	1.877,33	2,08	0,11
09 REALIZAR UN GASTO TOTAL MÁXIMO POR PROCESO INDEMNIZADO DE EUROS	REC.PRESTACIONES PAGO DIRECTO I.T.. VIGILANCIA REC.EFFECTUADOS RÉGIMEN PAGO DELEGADO. VIGILANCIA AGOTAMIENTO PLAZOS DE PRESTACIONES. SEG. DE I.T. POR RÉGIMENES Y TIPOS DE PAGO(DIRECTO Y DELEGADO)	-	1.800,04	1.912,16	112,12	6,23
09 REALIZAR UN GASTO TOTAL MÁXIMO POR PROCESO INDEMNIZADO DE EUROS	REC.PRESTACIONES PAGO DIRECTO I.T.. VIGILANCIA REC.EFFECTUADOS RÉGIMEN PAGO DELEGADO. VIGILANCIA AGOTAMIENTO PLAZOS DE PRESTACIONES. SEG. DE I.T. POR RÉGIMENES Y TIPOS DE PAGO(DIRECTO Y DELEGADO)	24 GASTO DIRECTO GENERADO EN EL PERÍODO EN CONCEPTO DE INCAP. TEMPORAL (EN MILES DE EUROS) EXCLUIDAS EMPRESAS COLABORADORAS	61.995,82	58.313,13	-3.682,69	-5,94

ESTADO LIQUIDACIÓN DEL PRESUPUESTO  
EJERCICIO: 2010

Mutua: MUTUA INTERCOMARCAL Nº: 039

Nº: 001

IV. BALANCE DE RESULTADOS E INFORME DE GESTIÓN  
CLASIFICACIÓN FUNCIONAL POR PROGRAMAS: 1102  
A) GRADO DE REALIZACIÓN DE OBJETIVOS

OBJETIVO	ACTIVIDADES	INDICADOR	PREVISTO	REALIZADO	DESVIACIONES	
					ABSOLUTAS	%
09 REALIZAR UN GASTO TOTAL MÁXIMO POR PROCESO INDEMNIZADO DE EUROS	REC.PRESTACIONES PAGO DIRECTO I.T.. VIGILANCIA REC.EFFECTUADOS RÉGIMEN PAGO DELEGADO. VIGILANCIA AGOTAMIENTO PLAZOS DE PRESTACIONES. SEG. DE I.T. POR RÉGIMENES Y TIPOS DE PAGO(DIRECTO Y DELEGADO)	60 NUM. DE PROCESOS INDEMNIZADOS CUYA ALTA SE HAYA PRODUCIDO EN EL PERÍODO	34.196,00	32.053,00	-2.143,00	-6,27
09 REALIZAR UN GASTO TOTAL MÁXIMO POR PROCESO INDEMNIZADO DE EUROS	REC.PRESTACIONES PAGO DIRECTO I.T.. VIGILANCIA REC.EFFECTUADOS RÉGIMEN PAGO DELEGADO. VIGILANCIA AGOTAMIENTO PLAZOS DE PRESTACIONES. SEG. DE I.T. POR RÉGIMENES Y TIPOS DE PAGO(DIRECTO Y DELEGADO)	61 NUM. DE DÍAS INDEM. EN EL PERÍODO O ANTERIORES, DE LOS PROCESOS INDEM, CUYA ALTA SE HAYA PRODUCIDO EN EL PERÍODO	1.770.822,00	1.955.971,00	185.149,00	10,46
	REC.PRESTACIONES PAGO DIRECTO I.T.. VIGILANCIA REC.EFFECTUADOS RÉGIMEN PAGO DELEGADO. VIGILANCIA AGOTAMIENTO PLAZOS DE PRESTACIONES. SEG. DE I.T. POR RÉGIMENES Y TIPOS DE PAGO(DIRECTO Y DELEGADO)	-				
	REC.PRESTACIONES PAGO DIRECTO I.T.. VIGILANCIA REC.EFFECTUADOS RÉGIMEN PAGO DELEGADO. VIGILANCIA AGOTAMIENTO PLAZOS DE PRESTACIONES. SEG. DE I.T. POR RÉGIMENES Y TIPOS DE PAGO(DIRECTO Y DELEGADO)	63 NUM. DE DÍAS INDEMNIZADOS EN EL PERÍODO	1.837.473,00	1.920.866,00	83.393,00	4,54
	REC.PRESTACIONES PAGO DIRECTO I.T.. VIGILANCIA REC.EFFECTUADOS RÉGIMEN PAGO DELEGADO. VIGILANCIA AGOTAMIENTO PLAZOS DE PRESTACIONES. SEG. DE I.T. POR RÉGIMENES Y TIPOS DE PAGO(DIRECTO Y DELEGADO)	66 GASTOS ASOCIADOS GENERADOS EN EL PERÍODO (SANITARIOS, DE ADMON Y OTROS GENERALES, EN MILES DE EUROS)	1.875,25	1.877,33	2,08	0,11

ESTADO LIQUIDACIÓN DEL PRESUPUESTO  
EJERCICIO: 2010

Mutua: MUTUA INTERCOMARCAL Nº: 039

Nº: 001

IV. BALANCE DE RESULTADOS E INFORME DE GESTIÓN  
CLASIFICACIÓN FUNCIONAL POR PROGRAMAS: 1105  
A) GRADO DE REALIZACIÓN DE OBJETIVOS

OBJETIVO	ACTIVIDADES	INDICADOR	PREVISTO	REALIZADO	DESVIACIONES	
					ABSOLUTAS	%
01 ATENDER UN NÚMERO DE SINIESTROS DE INVALIDEZ GENERADORES DE CAPITALES RENTA	REC.DERECHOS PREST.VITALICIAS Y TEMP.BENEFICIARIOS INVALIDEZ.MUERTE Y SUPERV.DE A.T.. CONTROL CÁLCULO CAPITALES COSTE RENTA DE A.T.. TRAMITACIÓN DE EXPEDIENTES ANTE ORGANISMOS CORRESPONDIENTES	-	201,00	125,00	-76,00	-37,81
01 ATENDER UN NÚMERO DE SINIESTROS DE INVALIDEZ GENERADORES DE CAPITALES RENTA	REC.DERECHOS PREST.VITALICIAS Y TEMP.BENEFICIARIOS INVALIDEZ.MUERTE Y SUPERV.DE A.T.. CONTROL CÁLCULO CAPITALES COSTE RENTA DE A.T.. TRAMITACIÓN DE EXPEDIENTES ANTE ORGANISMOS CORRESPONDIENTES	20 NÚMERO DE SINIESTROS GENERADOS DE CAPITALES RENTA POR INVALIDEZ	201,00	125,00	-76,00	-37,81
02 ATENDER UN NÚMERO DE SINIESTROS POR MUERTE, GENERADORES DE CAPITALES RENTA	REC.DERECHOS PREST.VITALICIAS Y TEMP.BENEFICIARIOS INVALIDEZ.MUERTE Y SUPERV.DE A.T.. CONTROL CÁLCULO CAPITALES COSTE RENTA DE A.T.. TRAMITACIÓN DE EXPEDIENTES ANTE ORGANISMOS CORRESPONDIENTES	-	30,00	25,00	-5,00	-16,67
02 ATENDER UN NÚMERO DE SINIESTROS POR MUERTE, GENERADORES DE CAPITALES RENTA	REC.DERECHOS PREST.VITALICIAS Y TEMP.BENEFICIARIOS INVALIDEZ.MUERTE Y SUPERV.DE A.T.. CONTROL CÁLCULO CAPITALES COSTE RENTA DE A.T.. TRAMITACIÓN DE EXPEDIENTES ANTE ORGANISMOS CORRESPONDIENTES	23 NÚMERO DE SINIESTROS DEVENGADOS DE CAPITALES RENTA POR MUERTE	30,00	25,00	-5,00	-16,67
	REC.DERECHOS PREST.VITALICIAS Y TEMP.BENEFICIARIOS INVALIDEZ.MUERTE Y SUPERV.DE A.T.. CONTROL CÁLCULO CAPITALES COSTE RENTA DE A.T.. TRAMITACIÓN DE EXPEDIENTES ANTE ORGANISMOS CORRESPONDIENTES	-				
	REC.DERECHOS PREST.VITALICIAS Y TEMP.BENEFICIARIOS INVALIDEZ.MUERTE Y SUPERV.DE A.T.. CONTROL CÁLCULO CAPITALES COSTE RENTA DE A.T.. TRAMITACIÓN DE EXPEDIENTES ANTE ORGANISMOS CORRESPONDIENTES	19 IMPORTE DE LOS CAPITALES RENTA POR INVALIDEZ ( EN MILES DE EUROS)	21.077,87	15.921,53	-5.156,34	-24,46
	REC.DERECHOS PREST.VITALICIAS Y TEMP.BENEFICIARIOS INVALIDEZ.MUERTE Y SUPERV.DE A.T.. CONTROL CÁLCULO CAPITALES COSTE RENTA DE A.T.. TRAMITACIÓN DE EXPEDIENTES ANTE ORGANISMOS CORRESPONDIENTES	21 IMPORTE MEDIO DE LOS CAPITALES RENTA POR INVALIDEZ (EN EUROS)	104.865,02	127.372,24	22.507,22	21,46
	REC.DERECHOS PREST.VITALICIAS Y TEMP.BENEFICIARIOS INVALIDEZ.MUERTE Y SUPERV.DE A.T.. CONTROL CÁLCULO CAPITALES COSTE RENTA DE A.T.. TRAMITACIÓN DE EXPEDIENTES ANTE ORGANISMOS CORRESPONDIENTES	22 IMPORTE DE LOS CAPITALES RENTA POR MUERTE ( EN MILES DE EUROS)	2.889,02	3.010,20	121,18	4,19
	REC.DERECHOS PREST.VITALICIAS Y TEMP.BENEFICIARIOS INVALIDEZ.MUERTE Y SUPERV.DE A.T.. CONTROL CÁLCULO CAPITALES COSTE RENTA DE A.T.. TRAMITACIÓN DE EXPEDIENTES ANTE ORGANISMOS CORRESPONDIENTES	24 IMPORTE MEDIO DE LOS CAPITALES RENTA POR MUERTE (EN EUROS)	96.300,67	120.408,00	24.107,33	25,03
	REC.DERECHOS PREST.VITALICIAS Y TEMP.BENEFICIARIOS INVALIDEZ.MUERTE Y SUPERV.DE A.T.. CONTROL CÁLCULO CAPITALES COSTE RENTA DE A.T.. TRAMITACIÓN DE EXPEDIENTES ANTE ORGANISMOS CORRESPONDIENTES	25 POBLACIÓN LABORAL PROTEGIDA POR I.M.S. AL FINAL DEL PERÍODO	212.737,00	158.781,00	-53.956,00	-25,36

ESTADO LIQUIDACIÓN DEL PRESUPUESTO  
EJERCICIO: 2010

Mutua: MUTUA INTERCOMARCAL Nº: 039

Nº: 001

IV. BALANCE DE RESULTADOS E INFORME DE GESTIÓN  
CLASIFICACIÓN FUNCIONAL POR PROGRAMAS: 2122  
A) GRADO DE REALIZACIÓN DE OBJETIVOS

OBJETIVO	ACTIVIDADES	INDICADOR	PREVISTO	REALIZADO	DESVIACIONES	
					ABSOLUTAS	%
02 ATENDER UN PORCENTAJE DE PACIENTES CON MEDIOS PROPIOS DE	RÉG.AMBULATORIO C.PROPIOS MUTUAS Y C.MANCOM.. CTROL ASIS.SANIT.PREST.MEDIOS AJENOS. CREACIÓN, ADAPT.Y MEJORA C.PROPIOS MUTUAS Y C.MANCOM.	-	40,06	41,69	1,62	4,05
02 ATENDER UN PORCENTAJE DE PACIENTES CON MEDIOS PROPIOS DE	RÉG.AMBULATORIO C.PROPIOS MUTUAS Y C.MANCOM.. CTROL ASIS.SANIT.PREST.MEDIOS AJENOS. CREACIÓN, ADAPT.Y MEJORA C.PROPIOS MUTUAS Y C.MANCOM.	22 NÚMERO DE PACIENTES ATENDIDOS CON MEDIOS PROPIOS	13.562,00	11.108,00	-2.454,00	-18,09
02 ATENDER UN PORCENTAJE DE PACIENTES CON MEDIOS PROPIOS DE	RÉG.AMBULATORIO C.PROPIOS MUTUAS Y C.MANCOM.. CTROL ASIS.SANIT.PREST.MEDIOS AJENOS. CREACIÓN, ADAPT.Y MEJORA C.PROPIOS MUTUAS Y C.MANCOM.	23 NÚMERO DE PACIENTES ATENDIDOS CON MEDIOS AJENOS	20.291,00	15.539,00	-4.752,00	-23,42
03 ATENDER UN NÚMERO DE PACIENTES DE	RÉG.AMBULATORIO C.PROPIOS MUTUAS Y C.MANCOM.. CTROL ASIS.SANIT.PREST.MEDIOS AJENOS. CREACIÓN, ADAPT.Y MEJORA C.PROPIOS MUTUAS Y C.MANCOM.	-	13.562,00	11.108,00	-2.454,00	-18,09
03 ATENDER UN NÚMERO DE PACIENTES DE	RÉG.AMBULATORIO C.PROPIOS MUTUAS Y C.MANCOM.. CTROL ASIS.SANIT.PREST.MEDIOS AJENOS. CREACIÓN, ADAPT.Y MEJORA C.PROPIOS MUTUAS Y C.MANCOM.	22 NÚMERO DE PACIENTES ATENDIDOS CON MEDIOS PROPIOS	13.562,00	11.108,00	-2.454,00	-18,09
	RÉG.AMBULATORIO C.PROPIOS MUTUAS Y C.MANCOM.. CTROL ASIS.SANIT.PREST.MEDIOS AJENOS. CREACIÓN, ADAPT.Y MEJORA C.PROPIOS MUTUAS Y C.MANCOM.	-				
	RÉG.AMBULATORIO C.PROPIOS MUTUAS Y C.MANCOM.. CTROL ASIS.SANIT.PREST.MEDIOS AJENOS. CREACIÓN, ADAPT.Y MEJORA C.PROPIOS MUTUAS Y C.MANCOM.	19 NÚMERO DE CONSULTAS NUEVAS CON MEDIOS PROPIOS	13.562,00	11.108,00	-2.454,00	-18,09
	RÉG.AMBULATORIO C.PROPIOS MUTUAS Y C.MANCOM.. CTROL ASIS.SANIT.PREST.MEDIOS AJENOS. CREACIÓN, ADAPT.Y MEJORA C.PROPIOS MUTUAS Y C.MANCOM.	20 NÚMERO DE CONSULTAS SUCESIVAS CON MEDIOS PROPIOS	41.304,00	34.435,00	-6.869,00	-16,63
	RÉG.AMBULATORIO C.PROPIOS MUTUAS Y C.MANCOM.. CTROL ASIS.SANIT.PREST.MEDIOS AJENOS. CREACIÓN, ADAPT.Y MEJORA C.PROPIOS MUTUAS Y C.MANCOM.	28 POBLACIÓN LABORAL PROTEGIDA AL FINAL DEL PERÍODO POR I.T. POR CONTINGENCIAS PROFESIONALES	212.737,00	158.781,00	-53.956,00	-25,36



ESTADO LIQUIDACIÓN DEL PRESUPUESTO  
EJERCICIO: 2010

Mutua: MUTUA INTERCOMARCAL Nº: 039

Nº: 001

IV. BALANCE DE RESULTADOS E INFORME DE GESTIÓN  
CLASIFICACIÓN FUNCIONAL POR PROGRAMAS: 2224  
A) GRADO DE REALIZACIÓN DE OBJETIVOS

OBJETIVO	ACTIVIDADES	INDICADOR	PREVISTO	REALIZADO	DESVIACIONES	
					ABSOLUTAS	%
01 OBTENER UN PORCENTAJE DE OCUPACIÓN EN CENTROS PROPIOS DEL	HOSP.CENTROS PROPIOS DE MUTUAS Y CENTROS MANCOM.. CONTROL ASIST.SANIT.PRESTADA CON MEDIOS AJENOS. CREACIÓN, ADAPT.Y MEJORA CENTROS PROPIOS DE MUTUAS Y CENTROS MANCOM.	-				
01 OBTENER UN PORCENTAJE DE OCUPACIÓN EN CENTROS PROPIOS DEL	HOSP.CENTROS PROPIOS DE MUTUAS Y CENTROS MANCOM.. CONTROL ASIST.SANIT.PRESTADA CON MEDIOS AJENOS. CREACIÓN, ADAPT.Y MEJORA CENTROS PROPIOS DE MUTUAS Y CENTROS MANCOM.	23 NÚMERO DE ESTANCIAS PROPIAS CAUSADAS EN EL PERÍODO				
01 OBTENER UN PORCENTAJE DE OCUPACIÓN EN CENTROS PROPIOS DEL	HOSP.CENTROS PROPIOS DE MUTUAS Y CENTROS MANCOM.. CONTROL ASIST.SANIT.PRESTADA CON MEDIOS AJENOS. CREACIÓN, ADAPT.Y MEJORA CENTROS PROPIOS DE MUTUAS Y CENTROS MANCOM.	24 NÚMERO DE ESTANCIAS PROPIAS POSIBLES EN EL PERÍODO				
02 CONSEGUIR UNA ESTANCIA MEDIA EN CENTROS PROPIOS DE	HOSP.CENTROS PROPIOS DE MUTUAS Y CENTROS MANCOM.. CONTROL ASIST.SANIT.PRESTADA CON MEDIOS AJENOS. CREACIÓN, ADAPT.Y MEJORA CENTROS PROPIOS DE MUTUAS Y CENTROS MANCOM.	-				
02 CONSEGUIR UNA ESTANCIA MEDIA EN CENTROS PROPIOS DE	HOSP.CENTROS PROPIOS DE MUTUAS Y CENTROS MANCOM.. CONTROL ASIST.SANIT.PRESTADA CON MEDIOS AJENOS. CREACIÓN, ADAPT.Y MEJORA CENTROS PROPIOS DE MUTUAS Y CENTROS MANCOM.	23 NÚMERO DE ESTANCIAS PROPIAS CAUSADAS EN EL PERÍODO				
02 CONSEGUIR UNA ESTANCIA MEDIA EN CENTROS PROPIOS DE	HOSP.CENTROS PROPIOS DE MUTUAS Y CENTROS MANCOM.. CONTROL ASIST.SANIT.PRESTADA CON MEDIOS AJENOS. CREACIÓN, ADAPT.Y MEJORA CENTROS PROPIOS DE MUTUAS Y CENTROS MANCOM.	25 NÚMERO DE INGRESOS DEL PERÍODO EN CENTROS PROPIOS				
03 CONSEGUIR UN COSTE MEDIO EN EUROS POR ESTANCIA EN CENTROS PROPIOS DE	HOSP.CENTROS PROPIOS DE MUTUAS Y CENTROS MANCOM.. CONTROL ASIST.SANIT.PRESTADA CON MEDIOS AJENOS. CREACIÓN, ADAPT.Y MEJORA CENTROS PROPIOS DE MUTUAS Y CENTROS MANCOM.	-				
03 CONSEGUIR UN COSTE MEDIO EN EUROS POR ESTANCIA EN CENTROS PROPIOS DE	HOSP.CENTROS PROPIOS DE MUTUAS Y CENTROS MANCOM.. CONTROL ASIST.SANIT.PRESTADA CON MEDIOS AJENOS. CREACIÓN, ADAPT.Y MEJORA CENTROS PROPIOS DE MUTUAS Y CENTROS MANCOM.	23 NÚMERO DE ESTANCIAS PROPIAS CAUSADAS EN EL PERÍODO				
03 CONSEGUIR UN COSTE MEDIO EN EUROS POR ESTANCIA EN CENTROS PROPIOS DE	HOSP.CENTROS PROPIOS DE MUTUAS Y CENTROS MANCOM.. CONTROL ASIST.SANIT.PRESTADA CON MEDIOS AJENOS. CREACIÓN, ADAPT.Y MEJORA CENTROS PROPIOS DE MUTUAS Y CENTROS MANCOM.	26 COSTE DE ASISTENCIA HOSPITALARIA CON MEDIOS PROPIOS (EN MILES DE EUROS)				
04 CONSEGUIR UN COSTE MEDIO EN EUROS POR ESTANCIA EN CENTROS AJENOS DE	HOSP.CENTROS PROPIOS DE MUTUAS Y CENTROS MANCOM.. CONTROL ASIST.SANIT.PRESTADA CON MEDIOS AJENOS. CREACIÓN, ADAPT.Y MEJORA CENTROS PROPIOS DE MUTUAS Y CENTROS MANCOM.	-	555,35	769,34	213,99	38,53

ESTADO LIQUIDACIÓN DEL PRESUPUESTO  
EJERCICIO: 2010

Mutua: MUTUA INTERCOMARCAL Nº: 039

Nº: 001

IV. BALANCE DE RESULTADOS E INFORME DE GESTIÓN  
CLASIFICACIÓN FUNCIONAL POR PROGRAMAS: 2224  
A) GRADO DE REALIZACIÓN DE OBJETIVOS

OBJETIVO	ACTIVIDADES	INDICADOR	PREVISTO	REALIZADO	DESVIACIONES	
					ABSOLUTAS	%
04 CONSEGUIR UN COSTE MEDIO EN EUROS POR ESTANCIA EN CENTROS AJENOS DE	HOSP.CENTROS PROPIOS DE MUTUAS Y CENTROS MANCOM.. CONTROL ASIST.SANIT.PRESTADA CON MEDIOS AJENOS. CREACIÓN, ADAPT.Y MEJORA CENTROS PROPIOS DE MUTUAS Y CENTROS MANCOM.	27 COSTE ASISTENCIA HOSPITALARIA CON MEDIOS AJENOS (EN MILES DE EUROS)	4.648,80	4.366,77	-282,03	-6,07
04 CONSEGUIR UN COSTE MEDIO EN EUROS POR ESTANCIA EN CENTROS AJENOS DE	HOSP.CENTROS PROPIOS DE MUTUAS Y CENTROS MANCOM.. CONTROL ASIST.SANIT.PRESTADA CON MEDIOS AJENOS. CREACIÓN, ADAPT.Y MEJORA CENTROS PROPIOS DE MUTUAS Y CENTROS MANCOM.	29 NÚMERO DE ESTANCIAS DE ACCIDENTADOS EN CENTROS AJENOS	8.371,00	5.676,00	-2.695,00	-32,19

ESTADO LIQUIDACIÓN DEL PRESUPUESTO  
EJERCICIO: 2010

Mutua: MUTUA INTERCOMARCAL Nº: 039

Nº: 001

IV. BALANCE DE RESULTADOS E INFORME DE GESTIÓN  
CLASIFICACIÓN FUNCIONAL POR PROGRAMAS: 3436  
A) GRADO DE REALIZACIÓN DE OBJETIVOS

OBJETIVO	ACTIVIDADES	INDICADOR	PREVISTO	REALIZADO	DESVIACIONES	
					ABSOLUTAS	%
01 REALIZAR INVESTIGACIONES EN ACCIDENTES EN UN % DEL	ASESORAMIENTO SOBRE GESTIÓN DE RIESGOS. INVESTIGACIÓN E INSPECCIÓN DE ACCIDENTES. INFORMACIÓN Y DIVULGACIÓN. ESTUDIOS DE PUESTOS Y CONDICIONES DE TRABAJO	-	0,06		-0,06	-95,16
01 REALIZAR INVESTIGACIONES EN ACCIDENTES EN UN % DEL	ASESORAMIENTO SOBRE GESTIÓN DE RIESGOS. INVESTIGACIÓN E INSPECCIÓN DE ACCIDENTES. INFORMACIÓN Y DIVULGACIÓN. ESTUDIOS DE PUESTOS Y CONDICIONES DE TRABAJO	19 NÚMERO DE ACCIDENTES INVESTIGADOS	12,00	5,00	-7,00	-58,33
01 REALIZAR INVESTIGACIONES EN ACCIDENTES EN UN % DEL	ASESORAMIENTO SOBRE GESTIÓN DE RIESGOS. INVESTIGACIÓN E INSPECCIÓN DE ACCIDENTES. INFORMACIÓN Y DIVULGACIÓN. ESTUDIOS DE PUESTOS Y CONDICIONES DE TRABAJO	20 NÚMERO DE ACCIDENTES ACAECIDOS	18.710,00	159.306,00	140.596,00	751,45
02 REALIZAR ESTUDIOS SOBRE SINIESTRABILIDAD EN EMPRESAS EN NÚMERO DE	ASESORAMIENTO SOBRE GESTIÓN DE RIESGOS. INVESTIGACIÓN E INSPECCIÓN DE ACCIDENTES. INFORMACIÓN Y DIVULGACIÓN. ESTUDIOS DE PUESTOS Y CONDICIONES DE TRABAJO	-	1.750,00	1.454,00	-296,00	-16,91
02 REALIZAR ESTUDIOS SOBRE SINIESTRABILIDAD EN EMPRESAS EN NÚMERO DE	ASESORAMIENTO SOBRE GESTIÓN DE RIESGOS. INVESTIGACIÓN E INSPECCIÓN DE ACCIDENTES. INFORMACIÓN Y DIVULGACIÓN. ESTUDIOS DE PUESTOS Y CONDICIONES DE TRABAJO	21 NÚMERO DE ESTUDIOS DE SINIESTRABILIDAD EN EMPRESAS REALIZADOS	1.750,00	1.454,00	-296,00	-16,91
03 REALIZAR VISITAS DE ASESORAMIENTO Y ORIENTACIÓN A CENTROS DE TRABAJO EN MATERIA DE SEGURIDAD E HI	ASESORAMIENTO SOBRE GESTIÓN DE RIESGOS. INVESTIGACIÓN E INSPECCIÓN DE ACCIDENTES. INFORMACIÓN Y DIVULGACIÓN. ESTUDIOS DE PUESTOS Y CONDICIONES DE TRABAJO	-	650,00	913,00	263,00	40,46
03 REALIZAR VISITAS DE ASESORAMIENTO Y ORIENTACIÓN A CENTROS DE TRABAJO EN MATERIA DE SEGURIDAD E HI	ASESORAMIENTO SOBRE GESTIÓN DE RIESGOS. INVESTIGACIÓN E INSPECCIÓN DE ACCIDENTES. INFORMACIÓN Y DIVULGACIÓN. ESTUDIOS DE PUESTOS Y CONDICIONES DE TRABAJO	22 NÚMERO DE VISITAS A CENTROS DE TRABAJO REALIZADAS	650,00	913,00	263,00	40,46
04 REALIZAR CURSILLOS, JORNADAD, SEMINARIOS EN NÚMERO DE	ASESORAMIENTO SOBRE GESTIÓN DE RIESGOS. INVESTIGACIÓN E INSPECCIÓN DE ACCIDENTES. INFORMACIÓN Y DIVULGACIÓN. ESTUDIOS DE PUESTOS Y CONDICIONES DE TRABAJO	-	40,00	5,00	-35,00	-87,50
04 REALIZAR CURSILLOS, JORNADAD, SEMINARIOS EN NÚMERO DE	ASESORAMIENTO SOBRE GESTIÓN DE RIESGOS. INVESTIGACIÓN E INSPECCIÓN DE ACCIDENTES. INFORMACIÓN Y DIVULGACIÓN. ESTUDIOS DE PUESTOS Y CONDICIONES DE TRABAJO	24 NÚMERO DE CURSILLOS, JORNADAS i, SEMINARIOS EN MATERIA PREVENTIVA REALIZADOS	40,00	5,00	-35,00	-87,50
05 MANTENER LA SINIESTRABILIDAD SOBRE EL COLECTIVO PROTEGIDO EN UN %	ASESORAMIENTO SOBRE GESTIÓN DE RIESGOS. INVESTIGACIÓN E INSPECCIÓN DE ACCIDENTES. INFORMACIÓN Y DIVULGACIÓN. ESTUDIOS DE PUESTOS Y CONDICIONES DE TRABAJO	-	8,79	7,88	-0,91	-10,35
05 MANTENER LA SINIESTRABILIDAD SOBRE EL COLECTIVO PROTEGIDO EN UN %	ASESORAMIENTO SOBRE GESTIÓN DE RIESGOS. INVESTIGACIÓN E INSPECCIÓN DE ACCIDENTES. INFORMACIÓN Y DIVULGACIÓN. ESTUDIOS DE PUESTOS Y CONDICIONES DE TRABAJO	26 NÚMERO DE ACCIDENTADOS EN EL PERÍODO	18.710,00	12.519,00	-6.191,00	-33,09
05 MANTENER LA SINIESTRABILIDAD SOBRE EL COLECTIVO PROTEGIDO EN UN %	ASESORAMIENTO SOBRE GESTIÓN DE RIESGOS. INVESTIGACIÓN E INSPECCIÓN DE ACCIDENTES. INFORMACIÓN Y DIVULGACIÓN. ESTUDIOS DE PUESTOS Y CONDICIONES DE TRABAJO	27 POBLACIÓN LABORAL PROTEGIDA AL FINAL DEL PERÍODO POR I.M.S. POR CONTINGENCIAS PROFESIONALES	212.737,00	158.781,00	-53.956,00	-25,36

ESTADO LIQUIDACIÓN DEL PRESUPUESTO  
EJERCICIO: 2010

Mutua: MUTUA INTERCOMARCAL Nº: 039

Nº: 001

IV. BALANCE DE RESULTADOS E INFORME DE GESTIÓN  
CLASIFICACIÓN FUNCIONAL POR PROGRAMAS: 3436  
A) GRADO DE REALIZACIÓN DE OBJETIVOS

OBJETIVO	ACTIVIDADES	INDICADOR	PREVISTO	REALIZADO	DESVIACIONES	
					ABSOLUTAS	%
07 REALIZAR CAMPAÑAS DE SENSIBILIZACIÓN Y EDUCACIÓN EN NÚMERO DE	ASESORAMIENTO SOBRE GESTIÓN DE RIESGOS. INVESTIGACIÓN E INSPECCIÓN DE ACCIDENTES. INFORMACIÓN Y DIVULGACIÓN. ESTUDIOS DE PUESTOS Y CONDICIONES DE TRABAJO	-	300,00		-300,00	-100,00
07 REALIZAR CAMPAÑAS DE SENSIBILIZACIÓN Y EDUCACIÓN EN NÚMERO DE	ASESORAMIENTO SOBRE GESTIÓN DE RIESGOS. INVESTIGACIÓN E INSPECCIÓN DE ACCIDENTES. INFORMACIÓN Y DIVULGACIÓN. ESTUDIOS DE PUESTOS Y CONDICIONES DE TRABAJO	30 NÚMERO DE CAMPAÑAS DE SENSIBILIZACIÓN Y EDUCACIÓN PREVENTIVA REALIZADOS	300,00		-300,00	-100,00
08 REALIZAR ACTUACIONES DE ASESORAMIENTO EN NÚMERO DE	ASESORAMIENTO SOBRE GESTIÓN DE RIESGOS. INVESTIGACIÓN E INSPECCIÓN DE ACCIDENTES. INFORMACIÓN Y DIVULGACIÓN. ESTUDIOS DE PUESTOS Y CONDICIONES DE TRABAJO	-	600,00	709,00	109,00	18,17
08 REALIZAR ACTUACIONES DE ASESORAMIENTO EN NÚMERO DE	ASESORAMIENTO SOBRE GESTIÓN DE RIESGOS. INVESTIGACIÓN E INSPECCIÓN DE ACCIDENTES. INFORMACIÓN Y DIVULGACIÓN. ESTUDIOS DE PUESTOS Y CONDICIONES DE TRABAJO	32 NÚMERO DE ACTUACIONES DE ASESORAMIENTO EN MATERIA PREVENTIVA REALIZADAS	600,00	709,00	109,00	18,17
09 REALIZAR CAMPAÑAS DE DIVULGACIÓN EN NÚMERO DE	ASESORAMIENTO SOBRE GESTIÓN DE RIESGOS. INVESTIGACIÓN E INSPECCIÓN DE ACCIDENTES. INFORMACIÓN Y DIVULGACIÓN. ESTUDIOS DE PUESTOS Y CONDICIONES DE TRABAJO	-	4,00		-4,00	-100,00
09 REALIZAR CAMPAÑAS DE DIVULGACIÓN EN NÚMERO DE	ASESORAMIENTO SOBRE GESTIÓN DE RIESGOS. INVESTIGACIÓN E INSPECCIÓN DE ACCIDENTES. INFORMACIÓN Y DIVULGACIÓN. ESTUDIOS DE PUESTOS Y CONDICIONES DE TRABAJO	33 NÚMERO DE CAMPAÑAS DE DIVULGACIÓN EN MATERIA PREVENTIVA REALIZADAS	4,00		-4,00	-100,00
	ASESORAMIENTO SOBRE GESTIÓN DE RIESGOS. INVESTIGACIÓN E INSPECCIÓN DE ACCIDENTES. INFORMACIÓN Y DIVULGACIÓN. ESTUDIOS DE PUESTOS Y CONDICIONES DE TRABAJO	-				
	ASESORAMIENTO SOBRE GESTIÓN DE RIESGOS. INVESTIGACIÓN E INSPECCIÓN DE ACCIDENTES. INFORMACIÓN Y DIVULGACIÓN. ESTUDIOS DE PUESTOS Y CONDICIONES DE TRABAJO	23 NÚMERO DE ENCUESTAS EN MATERIA PREVENTIVA REALIZADAS	330,00	538,00	208,00	63,03
	ASESORAMIENTO SOBRE GESTIÓN DE RIESGOS. INVESTIGACIÓN E INSPECCIÓN DE ACCIDENTES. INFORMACIÓN Y DIVULGACIÓN. ESTUDIOS DE PUESTOS Y CONDICIONES DE TRABAJO	25 NÚMERO DE ASISTENTES A LOS CURSILLOS, JORNADAS Y SEMINARIOS	150,00	60,00	-90,00	-60,00
	ASESORAMIENTO SOBRE GESTIÓN DE RIESGOS. INVESTIGACIÓN E INSPECCIÓN DE ACCIDENTES. INFORMACIÓN Y DIVULGACIÓN. ESTUDIOS DE PUESTOS Y CONDICIONES DE TRABAJO	29 NUMERO DE ENFERMEDADES PROFESIONALES INVESTIGADAS	6,00		-6,00	-100,00
	ASESORAMIENTO SOBRE GESTIÓN DE RIESGOS. INVESTIGACIÓN E INSPECCIÓN DE ACCIDENTES. INFORMACIÓN Y DIVULGACIÓN. ESTUDIOS DE PUESTOS Y CONDICIONES DE TRABAJO	31 NÚMERO DE PUBLICACIONES EN MATERIA PREVENTIVA REALIZADAS				

ESTADO LIQUIDACIÓN DEL PRESUPUESTO  
EJERCICIO: 2010

Mutua: MUTUA INTERCOMARCAL Nº: 039

Nº: 001

IV. BALANCE DE RESULTADOS E INFORME DE GESTIÓN  
CLASIFICACIÓN FUNCIONAL POR PROGRAMAS: 4364  
A) GRADO DE REALIZACIÓN DE OBJETIVOS

OBJETIVO	ACTIVIDADES	INDICADOR	PREVISTO	REALIZADO	DESVIACIONES	
					ABSOLUTAS	%
02 OBTENER UN % DE RENTABILIDAD MEDIA DE LA CARTERA DEL	GESTIONAR Y CONTROLAR LA SITUACIÓN Y VARIACIÓN FINANCIERA Y PATRIMONIAL	-	2,36	0,02	-2,34	-99,05
02 OBTENER UN % DE RENTABILIDAD MEDIA DE LA CARTERA DEL	GESTIONAR Y CONTROLAR LA SITUACION Y VARIACION FINANCIERA Y PATRIMONIAL	24 IMPORTE MEDIO DE LA CARTERA DE VALORES (EN MILES DE EUROS)	68.227,17	59.103,53	-9.123,64	-13,37
02 OBTENER UN % DE RENTABILIDAD MEDIA DE LA CARTERA DEL	GESTIONAR Y CONTROLAR LA SITUACION Y VARIACION FINANCIERA Y PATRIMONIAL	25 RENDIMIENTO NETO EN EL PERÍODO DE LA CARTERA DE VALORES (EN MILES DE EUROS)	1.611,09	13,26	-1.597,83	-99,18
09 OBTENER UN % DE EXCEDENTE DE GESTIÓN SOBRE CUOTAS DEL	GESTIONAR Y CONTROLAR LA SITUACIÓN Y VARIACIÓN FINANCIERA Y PATRIMONIAL	-	6,63	5,71	-0,92	-13,86
09 OBTENER UN % DE EXCEDENTE DE GESTIÓN SOBRE CUOTAS DEL	GESTIONAR Y CONTROLAR LA SITUACION Y VARIACION FINANCIERA Y PATRIMONIAL	40 EXCEDENTE DE GESTION EN EL PERÍODO(EN MILES DE EUROS)	11.407,80	8.719,04	-2.688,76	-23,57
09 OBTENER UN % DE EXCEDENTE DE GESTIÓN SOBRE CUOTAS DEL	GESTIONAR Y CONTROLAR LA SITUACION Y VARIACION FINANCIERA Y PATRIMONIAL	41 RECAUDACIÓN POR CUOTAS EN EL PERÍODO( EN MILES DE EUROS)	171.956,02	152.575,67	-19.380,35	-11,27

ESTADO LIQUIDACIÓN DEL PRESUPUESTO  
EJERCICIO: 2010

Mutua: MUTUA INTERCOMARCAL Nº: 039

Nº: 001

IV. BALANCE DE RESULTADOS E INFORME DE GESTIÓN

CLASIFICACIÓN FUNCIONAL POR PROGRAMAS: 4591

A) GRADO DE REALIZACIÓN DE OBJETIVOS

OBJETIVO	ACTIVIDADES	INDICADOR	PREVISTO	REALIZADO	DESVIACIONES	
					ABSOLUTAS	%
01 CONSEGUIR QUE EL ABSENTISMO S/JORNADAS TOTALES NO EXCEDA EL %	ACTIV.ENTIDAD. INSPECCIONAR CENTROS Y SERV.PROPIOS Y CONCERTADOS. GESTIONAR Y COORD.POLÍTICA DE PERSONAL, SUMINISTROS Y MANT.. ELABORAR Y GESTIONAR LOS PRESUPUESTOS	-	3,27	3,21	-0,05	-1,63
01 CONSEGUIR QUE EL ABSENTISMO S/JORNADAS TOTALES NO EXCEDA EL %	ACTIV.ENTIDAD. INSPECCIONAR CENTROS Y SERV.PROPIOS Y CONCERTADOS. GESTIONAR Y COORD.POLÍTICA DE PERSONAL, SUMINISTROS Y MANT.. ELABORAR Y GESTIONAR LOS PRESUPUESTOS	25 NÚMERO DE JORNADAS LABORALES DE TODO EL PERSONAL DE LA ENTIDAD	84.815,00	82.087,00	-2.728,00	-3,22
01 CONSEGUIR QUE EL ABSENTISMO S/JORNADAS TOTALES NO EXCEDA EL %	ACTIV.ENTIDAD. INSPECCIONAR CENTROS Y SERV.PROPIOS Y CONCERTADOS. GESTIONAR Y COORD.POLÍTICA DE PERSONAL, SUMINISTROS Y MANT.. ELABORAR Y GESTIONAR LOS PRESUPUESTOS	26 NÚMERO DE JORNADAS LABORALES PERDIDAS DE TODO EL PERSONAL DE LA ENTIDAD	2.772,00	2.639,00	-133,00	-4,80
08 CONSEGUIR QUE EL COSTE DE LOS SERVICIOS S/CUOTAS NO REBASE EL %	ACTIV.ENTIDAD. INSPECCIONAR CENTROS Y SERV.PROPIOS Y CONCERTADOS. GESTIONAR Y COORD.POLÍTICA DE PERSONAL, SUMINISTROS Y MANT.. ELABORAR Y GESTIONAR LOS PRESUPUESTOS	-	23,85	24,43	0,59	2,45
08 CONSEGUIR QUE EL COSTE DE LOS SERVICIOS S/CUOTAS NO REBASE EL %	ACTIV.ENTIDAD. INSPECCIONAR CENTROS Y SERV.PROPIOS Y CONCERTADOS. GESTIONAR Y COORD.POLÍTICA DE PERSONAL, SUMINISTROS Y MANT.. ELABORAR Y GESTIONAR LOS PRESUPUESTOS	40 IMPORTE TOTAL DEL COSTE DE LOS SERVICIOS DE LA ENTIDAD (EN MILES DE EUROS)	41.010,21	37.280,98	-3.729,23	-9,09
08 CONSEGUIR QUE EL COSTE DE LOS SERVICIOS S/CUOTAS NO REBASE EL %	ACTIV.ENTIDAD. INSPECCIONAR CENTROS Y SERV.PROPIOS Y CONCERTADOS. GESTIONAR Y COORD.POLÍTICA DE PERSONAL, SUMINISTROS Y MANT.. ELABORAR Y GESTIONAR LOS PRESUPUESTOS	41 RECAUDACIÓN POR CUOTAS (EN MILES DE EUROS)	171.956,02	152.575,67	-19.380,35	-11,27
09 CONSEGUIR UN COSTE DE LOS SERVICIO POR TRABAJADOR PROTEGIDO, EN EUROS, DE	ACTIV.ENTIDAD. INSPECCIONAR CENTROS Y SERV.PROPIOS Y CONCERTADOS. GESTIONAR Y COORD.POLÍTICA DE PERSONAL, SUMINISTROS Y MANT.. ELABORAR Y GESTIONAR LOS PRESUPUESTOS	-	167,28	197,10	29,82	17,83
09 CONSEGUIR UN COSTE DE LOS SERVICIO POR TRABAJADOR PROTEGIDO, EN EUROS, DE	ACTIV.ENTIDAD. INSPECCIONAR CENTROS Y SERV.PROPIOS Y CONCERTADOS. GESTIONAR Y COORD.POLÍTICA DE PERSONAL, SUMINISTROS Y MANT.. ELABORAR Y GESTIONAR LOS PRESUPUESTOS	40 IMPORTE TOTAL DEL COSTE DE LOS SERVICIOS DE LA ENTIDAD (EN MILES DE EUROS)	41.010,21	37.280,98	-3.729,23	-9,09
09 CONSEGUIR UN COSTE DE LOS SERVICIO POR TRABAJADOR PROTEGIDO, EN EUROS, DE	ACTIV.ENTIDAD. INSPECCIONAR CENTROS Y SERV.PROPIOS Y CONCERTADOS. GESTIONAR Y COORD.POLÍTICA DE PERSONAL, SUMINISTROS Y MANT.. ELABORAR Y GESTIONAR LOS PRESUPUESTOS	42 POBLACIÓN LABORAL PROTEGIDA AL FINAL DEL PERÍODO	245.165,00	189.149,00	-56.016,00	-22,85

ESTADO LIQUIDACIÓN DEL PRESUPUESTO  
EJERCICIO: 2010

MUTUA MUTUA INTERCOMARCAL  
IV. BALANCE DE RESULTADOS E INFORME DE GESTIÓN  
CLASIFICACIÓN FUNCIONAL POR PROGI  
B) COSTE DE LOS OBJETIVOS REALIZAD

Nº: 039

OBJETIVO	ACTIVIDADES	COSTE PREVISTO (CRÉDITOS DEFINITIVOS)	COSTE REALIZADO (OBLIGACIONES RECONOCIDAS)	DESVIACIONES	
				ABSOLUTAS	%







#### 4.- MEMORIA



---

## **1 - ORGANIZACIÓN**

---



# MEMORIA

## • ORGANIZACIÓN

### • ACTIVIDAD DE LA ENTIDAD

Mutua Intercomarcal, Mutua de Accidentes de Trabajo y Enfermedades Profesionales de la Seguridad Social nº 39, es el resultado de la fusión de las Entidades Mutua Intercomarcal, Mutua de Accidentes de Trabajo y Enfermedades Profesionales de la Seguridad Social nº 98 y Asociación Mutual Layetana, Mutua de Accidentes de Trabajo y Enfermedades Profesionales de la Seguridad Social nº 39.

Con arreglo a la Ley General de la Seguridad Social y al Reglamento General de colaboración en la gestión de la Seguridad Social, la Entidad es de tipo mutualista, con ausencia de lucro y se rige por medio de los siguientes Órganos de Gobierno y Ejecutivos:

#### Órganos de Gobierno

- . Junta General de Mutualistas
- . Junta Directiva
- . Comisión Delegada de la Junta Directiva
- . Junta Consultiva Territorial de Lleida
- . Junta Consultiva Territorial de Vallés
- . Junta Consultiva Territorial de Galicia
- . Junta Consultiva Territorial de Girona
- . Comisión de Prestaciones Especiales
- . Comisión Control y Seguimiento

#### Órganos Ejecutivos

- . Director-Gerente

### Organigrama

Por acuerdo de la Junta General Ordinaria del pasado día 15 de julio de 2010 se nombró nuevo Director General de la entidad al Sr. Enrique González Rodríguez, en sustitución del Sr. Miquel Blanch Ferrarons que desempeñó dicho cargo hasta la fecha.

La organización se estructura mediante Áreas funcionales y/o de gestión:

- **ESTRUCTURA ORGANIZATIVA DE LA ENTIDAD**



- **ENUMERACION DE LOS PRINCIPALES RESPONSABLES DE LA ENTIDAD.**

**Director-Gerente**

D. Enrique González Rodríguez

**Miembros que componen la Junta Directiva:**

<b>Nombre</b>	<b>Cargo</b>
Sr. Alexandre Blasi Darner	Presidente
Sr. Santiago Quintela	Vicepresidente 1º
Sr. Jordi Serres Castro	Secretario
Sr. Enric Torres Borràs	Vicesecretario
Sr. Luis Ignacio Pons Casademunt	Tesorero
Sr. Gregori Ayerbe Coma	Vocal
Sr. Ramon Carulla Prat	Vocal
Sr. Miguel Charneco Garrido	Vocal
Sr. Joan Cortina Torner	Vocal
Sr. Àngel Dufres Congost	Vocal
Sr. David Griera Perramon	Vocal
Sr. Ricard Macià Calmet	Vocal
Sr. Valentí Roqueta Guillaumet	Vocal
Sr. Jordi Sala Pallàs	Vocal
Sra. Maria del Mar Solera Donate	Vocal
Sr. Miquel Suqué Mateu	Vocal
Sr. Enrique González Rodríguez	Director-Gerente
Sr. Fernando Ayala Ruiz	Representante de los trabajadores

- **MIEMBROS QUE COMPONEN LA COMISION DE CONTROL Y SEGUIMIENTO**

<b>Nombre</b>	<b>Cargo</b>
Sr. Alexandre Blasi Darner	Presidente
Sr. Enrique González Rodríguez	Secretario
Sr. Carlos Bordes Pueyo	Vocal Titular (Repres. CEOE)
Sr. Manuel Ginés Bielsa	Vocal Titular (Repres.CEOE)
Sr. Toni Mora Núñez	Vocal Titular (Repres.sindical CCOO)
Sr. José Luis Olalde Blanco	Vocal Titular (Repres.sindical UGT)
Sr. Javier Ros de la Peña	Vocal Titular (Repres.sindical CCOO)
Sr. José A. Soler León	Vocal Titular (Repres.CEOE)
Sr. Jaume Suriol Herrero	Vocal Titular (Repres.sindical UGT)

- **MIEMBROS QUE COMPONEN LA COMISION DE PRESTACIONES ESPECIALES.**

<b>Nombre</b>	<b>Representación</b>
Sr. Eva Pérez	Presidenta (Repres. Empresarial)
Sr. Rafi Ortega	Vicepresidenta (Repres. Sindical CCOO)
Sr. Florentí Jorge Machado	Vocal (Repres. CCOO)
Sr. Toni de Sanz	Vocal (Repres.Empresarial)
Sr. Fermi Penalba García	Vocal (Repres.Sindical UGT)
Sr. Manel Salcedo Triviño	Vocal (Repres. Empresarial)
Sr. Gonzalo Márquez Pérez	Secretario (Mutua Intercomarcal)



---

## **2 - ESTADO OPERATIVO**

---



**ESTADO OPERATIVO  
EJERCICIO: 2010**

**MUTUA: MUTUA INTERCOMARCAL**

**Nº: 039**

<b>GASTOS PRESUPUESTARIOS</b>	<b>IMPORTE</b>	<b>INGRESOS PRESUPUESTARIOS</b>	<b>IMPORTE</b>
1. Prestaciones económicas	<b>109.424.302,55</b>	1. Cotizaciones sociales	<b>156.401.725,32</b>
2. Asistencia sanitaria	<b>25.450.613,61</b>	3. Tasas y otros ingresos	<b>948.156,04</b>
3. Servicios sociales	<b>506.248,36</b>	4. Transferencias corrientes	
4. Tesorería, Informática y otros servicios funcionales comunes	<b>20.970.347,83</b>	5. Ingresos patrimoniales y aplicaciones de tesorería	<b>273.834,78</b>
		6. Enajenación de inversiones reales	<b>3.418,28</b>
		7. Transferencias de capital	
		8. Activos financieros	<b>259.724,80</b>
		9. Pasivos financieros	
<b>TOTAL</b>	<b>156.351.512,35</b>	<b>TOTAL</b>	<b>157.886.859,22</b>



---

### **3 - INFORMACIÓN DE CARÁCTER FINANCIERO**

---



---

3.1 REMANENTE DE TESORERIA  
3.2 TESORERIA

---





**ESTADO DEL REMANENTE DE TESORERIA**  
EJERCICIO: 2010

**MUTUA: MUTUA INTERCOMARCAL**

**Nº: 039**

CONCEPTOS	IMPORTES	
1. (+) Derechos pendientes de cobro.....		34.403.442,02
- (+) del Presupuesto corriente.....	3.837.492,06	
- (+) de Presupuestos cerrados.....	5.914.767,33	
- (+) de operaciones no presupuestarias.....	27.232.893,21	
- (-) de dudoso cobro.....	2.345.554,67	
- (-) cobros realizados pendientes de aplicación definitiva.....	236.155,91	
2. (-) Obligaciones pendientes de pago.....		4.618.975,14
- (+) del Presupuesto corriente.....	3.834.285,56	
- (+) de Presupuestos cerrados.....	44.291,63	
- (+) de operaciones no presupuestarias.....	740.994,34	
- (-) pagos realizados pendientes de aplicación definitiva.....	596,39	
3. (+) Fondos líquidos.....		3.339.854,45
<b>Remanente de Tesorería .....</b>		<b>33.124.321,33</b>

## ESTADO DE LAS CUENTAS DE TESORERÍA POR CENTROS DE GESTIÓN

EJERCICIO: 2010

Mutua: MUTUA INTERCOMARCAL Nº: 039

CENTRO DE GESTIÓN	IDENTIFICACIÓN DE LA CUENTA							SALDO EN PRIMERO DE ENERO	COBROS	PAGOS	SALDO A FIN DE PERIODO
	E PP NC	CÓDIGO INTERNO	ENTIDAD	SUCURSAL	DC	CUENTA	DENOMINACIÓN BANCO				
34056000	1	19	21	39	4010002993	DEUTSCHE BANK, S.A.E.	BARCELONA-PL. DE CATALUNYA	429.877,99	84.703.374,73	84.968.101,62	165.151,10
34056000	18	30	2550	57	737271	BANCO ESPAÑOL DE CREDITO, S.A.	BARCELONA - OFICINA DE EMPRESAS	129.237,22	795.088,93	577.573,66	346.752,49
34056000	19	49	1883	30	2810227696	BANCO SANTANDER, S.A.	O.E. BARCELONA, PL. DE TETUAN,1	232.789,96	1.613.937,05	1.413.596,36	433.130,65
34056000	20	72	715	60	100926	BANCO PASTOR, S.A.	MANRESA	-0,60	1.545,47	1.544,87	
34056000	23	75	2	26	660000173	BANCO POPULAR ESPAÑOL, S.A.	BARCELONA, OP	8.229,13	6,34	8.235,47	
34056000	27	81	332	74	1100715	BANCO DE SABADELL, S.A.	BARCELONA, VILA OLIMPICA	375.479,39	134.460.752,77	134.833.401,64	2.830,52
34056000	36	182	4143	22	10101441	BANCO BILBAO VIZCAYA ARGENTARIA, S.A	MANRESA AG.POBLE NOU	10.932,47	764,01	9.694,03	2.002,45
34056000	37	182	171	89	10201775	BANCO BILBAO VIZCAYA ARGENTARIA, S.A	BARCELONA-PASSEIG DE GRACIA 84	23.407,43	449.014,86	450.000,00	22.422,29
34056000	38	182	4311	94	11501962	BANCO BILBAO VIZCAYA ARGENTARIA, S.A	BARCELONA-VILA OLIMPICA	60.069,15	718.206,89	750.813,25	27.462,79
34056000	43	2041	31	23	40005344	C.E. DE MANRESA	MANRESA PLAÇA BAGES	97.063,53	1.172,16	98.391,61	-155,92
34056000	44	2041	66	73	40021212	C.E. DE MANRESA	BARCELONA PAU CLARIS	473.236,41	253.332.848,32	253.316.722,43	489.362,30
34056000	45	81	603	4	1197930	BANCO DE SABADELL, S.A.	BARCELONA, VIA LAIETANA OFICINA EMPR	2,46			2,46
34056000	47	2059	631	77	8000047783	C.E. DE SABADELL	ASUME OPERACIONES 2059.0620	10.652,63	150.035,51	160.687,49	0,65
34056000	48	81	603	1	1241034	BANCO DE SABADELL, S.A.	BARCELONA, VIA LAIETANA OFICINA EMPR	1.259.298,57	103.201.936,13	102.653.263,68	1.807.971,02
34056000	49	2074	205	55	3228199479	C.E. DE TERRASSA	MANRESA-CENTRE	29.024,19	511.009,18	540.033,37	
34056000	50	2074	205	53	3228199829	C.E. DE TERRASSA	MANRESA-CENTRE		525.000,00	525.000,00	
34056000	52	2042	248	12	566000158	CAIXA D'ESTALVIS LAIETANA	TERRASSA-RAMBLA EGARA	1.084,13	17,09	1.101,21	0,01
34056000	53	2041	66	75	40032900	C.E. DE MANRESA	BARCELONA PAU CLARIS	100.000,00			100.000,00
34056000	54	65	1646	87	1002429	BARCLAYS BANK, S.A.	BARCELONA AG. 40	31.390,88	1.502.751,80	1.500.172,92	33.969,76
34056000	55	2041	98	82	10009528	C.E. DE MANRESA	BARCELONA - GAL.LA PLACIDIA	-100.000,00	10.000.000,00	10.000.000,00	-100.000,00
34056000	8888					REMESAS DE EFECTIVO EN CURSO		-500,00	128.543.432,23	128.533.980,35	8.951,88
						TOTAL CENTRO DE GESTION 5 60 00 SERV.CENT. MUTUA INTERCOMA	RCAL	3.171.274,94	720.510.893,47	720.342.313,96	3.339.854,45
						TOTAL ENTIDAD 5 TG.ENTIDAD MUTUA INTERCOMARCAL		3.171.274,94	720.510.893,47	720.342.313,96	3.339.854,45

ESTADO DE LAS CUENTAS DE TESORERÍA POR CUENTAS DEL PLAN

EJERCICIO: 2010

Mutua: MUTUA INTERCOMARCAL N°: 039

CUENTA DEL PLAN	DENOMINACIÓN CUENTA DEL PLAN	SALDO EN PRIMERO DE ENERO	COBROS	PAGOS	SALDO A FIN DE PERIODO
571	BANCOS E INSTITUC. DE CREDITO.CTAS.OPERA	3.171.774,94	581.442.461,24	581.283.333,61	3.330.902,57
577	CUENTAS FINANCIERAS		10.525.000,00	10.525.000,00	
5782	REMESAS DE EFECTIVO EN CURSO	-500,00	128.543.432,23	128.533.980,35	8.951,88
	TOTAL	3.171.274,94	720.510.893,47	720.342.313,96	3.339.854,45

## ESTADO DE LAS CUENTAS DE TESORERÍA POR ENTIDAD BANCARIA

EJERCICIO: 2010

Mutua: MUTUA INTERCOMARCAL Nº: 039

ENTIDAD BANCARIA	DENOMINACIÓN ENTIDAD BANCARIA	SALDO EN PRIMERO DE ENERO	COBROS	PAGOS	SALDO A FIN DE PERIODO
19	DEUTSCHE BANK, S.A.E.	429.877,99	84.703.374,73	84.968.101,62	165.151,10
30	BANCO ESPAÑOL DE CREDITO, S.A.	129.237,22	795.088,93	577.573,66	346.752,49
49	BANCO SANTANDER, S.A.	232.789,96	1.613.937,05	1.413.596,36	433.130,65
65	BARCLAYS BANK, S.A.	31.390,88	1.502.751,80	1.500.172,92	33.969,76
72	BANCO PASTOR, S.A.	-0,60	1.545,47	1.544,87	
75	BANCO POPULAR ESPAÑOL, S.A.	8.229,13	6,34	8.235,47	
81	BANCO DE SABADELL, S.A.	1.634.780,42	237.662.688,90	237.486.665,32	1.810.804,00
182	BANCO BILBAO-VIZCAYA	94.409,05	1.167.985,76	1.210.507,28	51.887,53
2041	C.E. DE MANRESA	570.299,94	263.334.020,48	263.415.114,04	489.206,38
2042	CAIXA D'ESTALVIS LAIETANA	1.084,13	17,09	1.101,21	0,01
2059	C.E. DE SABADELL	10.652,63	150.035,51	160.687,49	0,65
2074	C.E. DE TERRASSA	29.024,19	1.036.009,18	1.065.033,37	
	REMESAS DE EFECTIVO EN CURSO	-500,00	128.543.432,23	128.533.980,35	8.951,88
	TOTAL	3.171.274,94	720.510.893,47	720.342.313,96	3.339.854,45

---

#### **4 - INFORMACIÓN SOBRE LA EJECUCIÓN DEL GASTO PÚBLICO**

---



- 
- 4.1 MODIFICACIONES DE CRÉDITO
  - 4.2 REMANENTES DE CRÉDITO
  - 4.3 CLASIFICACIÓN FUNCIONAL DEL GASTO
  - 4.4 EJECUCIÓN DE PROYECTOS DE INVERSIÓN
-





MODIFICACIONES DE CRÉDITO  
EJERCICIO: 2010

MUTUA: MUTUA INTERCOMARCAL  
CLASIFICACIÓN FUNCIONAL POR PROGRAMAS: 1102

Nº: 039

INCAPACIDAD TEMPORAL Y OTRAS PREST.

CLASIFICACIÓN ECONÓMICA	CRÉDITOS EXTRAORDINARIOS	SUPLEMENTOS DE CRÉDITO	AMPLIACIONES DE CRÉDITO	TRANSFERENCIAS DE CRÉDITO		INCORPORACIONES REMANENTES DE CRÉDITO	BAJAS POR ANULACIÓN Y RECTIFICACIÓN	REDISTRIBUCIONES DE CRÉDITO		OTRAS MODIFICACIONES	TOTAL MODIFICACIONES
				POSITIVAS	NEGATIVAS			POSITIVAS	NEGATIVAS		
13090											
137											
TOTAL ARTICULO 13 LABORALES											
1600			17.000,00								17.000,00
1620											
1621							26.000,00				-26.000,00
1624											
1625											
TOTAL ARTICULO 16 CUOT.PREST.Y GAST.SOC.			17.000,00				26.000,00				-9.000,00
TOTAL CAPITULO 1 GASTOS DE PERSONAL			17.000,00				26.000,00				-9.000,00
202				47.000,00							47.000,00
206											
TOTAL ARTICULO 20 ARRENDAMIENTOS Y CANONES				47.000,00							47.000,00
212											
213											
215											
216											
TOTAL ARTICULO 21 REPARACION,MANTE N.Y CONSERV.											
2200											
2201											
2202											
22100											
22101											
22102											
2219											
22200											
2221											
223											
2240											
2249											
2252											
22620											
2263											
22660											
2269											
2270											
2273											
2274											
2276											
22782											
22783											
2279											
TOTAL ARTICULO 22 MATER.SUMINIST.Y OTROS											
230											
231											
TOTAL ARTICULO 23 INDEMNIZ.RAZON SERVICIO											
TOTAL CAPITULO 2 GAST.CORRIENT.BIE NES Y SERV.				47.000,00							47.000,00
48211											
48212											
48217							155.000,00				-775.000,00
48427			10.000,00	400.000,00	620.000,00						410.000,00
48447											

MODIFICACIONES DE CRÉDITO  
EJERCICIO: 2010

MUTUA: MUTUA INTERCOMARCAL  
CLASIFICACIÓN FUNCIONAL POR PROGRAMAS: 1102

Nº: 039

INCAPACIDAD TEMPORAL Y OTRAS PREST.

CLASIFICACIÓN ECONÓMICA	CRÉDITOS EXTRAORDINARIOS	SUPLEMENTOS DE CRÉDITO	AMPLIACIONES DE CRÉDITO	TRANSFERENCIAS DE CRÉDITO		INCORPORACIONES REMANENTES DE CRÉDITO	BAJAS POR ANULACIÓN Y RECTIFICACIÓN	REDISTRIBUCIONES DE CRÉDITO		OTRAS MODIFICACIONES	TOTAL MODIFICACIONES
				POSITIVAS	NEGATIVAS			POSITIVAS	NEGATIVAS		
48617											
48637			135.000,00	220.000,00							355.000,00
48647			10.000,00								10.000,00
48797											
TOTAL ARTICULO 48 A FAMIL E INST.SIN F.LUCRO			155.000,00	620.000,00	620.000,00		155.000,00				
TOTAL CAPITULO 4 TRANSFERENC. CORRIENTES			155.000,00	620.000,00	620.000,00		155.000,00				
623											
625											
TOTAL ARTICULO 62 INVERSIONES NUEVAS											
633											
635											
639											
TOTAL ARTICULO 63 INVERSIONES DE REPOSICION											
TOTAL CAPITULO 6 INVERSIONES REALES											
TOTAL PROGRAMA 02 INCAPACIDAD TEMPORAL Y OTRAS PREST.			172.000,00	667.000,00	620.000,00		181.000,00				38.000,00

MODIFICACIONES DE CRÉDITO  
EJERCICIO: 2010

MUTUA: MUTUA INTERCOMARCAL  
CLASIFICACIÓN FUNCIONAL POR PROGRAMAS: 1105

Nº: 039

CAPITALES RENTA y OTRAS COMPEN.A.T

CLASIFICACIÓN ECONÓMICA	CRÉDITOS EXTRAORDINARIOS	SUPLEMENTOS DE CRÉDITO	AMPLIACIONES DE CRÉDITO	TRANSFERENCIAS DE CRÉDITO		INCORPORACIONES REMANENTES DE CRÉDITO	BAJAS POR ANULACIÓN Y RECTIFICACIÓN	REDISTRIBUCIONES DE CRÉDITO		OTRAS MODIFICACIONES	TOTAL MODIFICACIONES
				POSITIVAS	NEGATIVAS			POSITIVAS	NEGATIVAS		
13090											
1343											
137											
TOTAL ARTICULO 13 LABORALES			9.000,00								9.000,00
1600											
1620											
1621											
1624											
1625											
TOTAL ARTICULO 16 CUOT.PREST.Y GAST.SOC.			9.000,00								9.000,00
TOTAL CAPITULO 1 GASTOS DE PERSONAL			9.000,00								9.000,00
202				3.000,00							3.000,00
206											
TOTAL ARTICULO 20 ARRENDAMIENTOS Y CANONES				3.000,00							3.000,00
213											
215											
216											
TOTAL ARTICULO 21 REPARACION,MANTE N.Y CONSERV.											
2200											
2201											
2202											
22100											
22101											
22102											
2219											
22200											
2221											
223											
2240											
2241											
2252											
22620											
2263											
22680											
2269											
2270											
2273											
2274											
2276											
22782											
TOTAL ARTICULO 22 MATER.SUMINIST.Y OTROS											
230											
231											
TOTAL ARTICULO 23 INDEMNIZ.RAZON SERVICIO											
TOTAL CAPITULO 2 GAST.CORRIENT.BIE NES Y SERV.				3.000,00							3.000,00
421											
4221											
4222											
4230											
TOTAL ARTICULO 42 A LA SEGURIDAD SOCIAL											

MODIFICACIONES DE CRÉDITO  
EJERCICIO: 2010

MUTUA: MUTUA INTERCOMARCAL  
CLASIFICACIÓN FUNCIONAL POR PROGRAMAS: 1105

Nº: 039

CAPITALES RENTA y OTRAS COMPEN.A.T

CLASIFICACIÓN ECONÓMICA	CRÉDITOS EXTRAORDINARIOS	SUPLEMENTOS DE CRÉDITO	AMPLIACIONES DE CRÉDITO	TRANSFERENCIAS DE CRÉDITO		INCORPORACIONES REMANENTES DE CRÉDITO	BAJAS POR ANULACIÓN Y RECTIFICACIÓN	REDISTRIBUCIONES DE CRÉDITO		OTRAS MODIFICACIONES	TOTAL MODIFICACIONES
				POSITIVAS	NEGATIVAS			POSITIVAS	NEGATIVAS		
TOTAL CAPITULO 4 TRANSFERENC. CORRIENTES											
TOTAL PROGRAMA 05 CAPITALES RENTA y OTRAS COMPEN.A.T			9.000,00	3.000,00							12.000,00
TOTAL GRUPO PROGRAMA 11 GESTION PRESTAC. ECONOMICAS CONTRIB.			181.000,00	670.000,00	620.000,00		181.000,00				50.000,00

MODIFICACIONES DE CRÉDITO  
EJERCICIO: 2010

MUTUA: MUTUA INTERCOMARCAL  
CLASIFICACIÓN FUNCIONAL POR PROGRAMAS: 2122

Nº: 039

MEDICINA AMBUL.DE MUTUAS A.T.

CLASIFICACIÓN ECONÓMICA	CRÉDITOS EXTRAORDINARIOS	SUPLEMENTOS DE CRÉDITO	AMPLIACIONES DE CRÉDITO	TRANSFERENCIAS DE CRÉDITO		INCORPORACIONES REMANENTES DE CRÉDITO	BAJAS POR ANULACIÓN Y RECTIFICACIÓN	REDISTRIBUCIONES DE CRÉDITO		OTRAS MODIFICACIONES	TOTAL MODIFICACIONES
				POSITIVAS	NEGATIVAS			POSITIVAS	NEGATIVAS		
13010											
13019											
13090							136.000,00				-136.000,00
1343											
1352											
137											
TOTAL ARTICULO 13 LABORALES							136.000,00				-136.000,00
1600			136.000,00								136.000,00
1620											
1621											
1624											
1625											
TOTAL ARTICULO 16 CUOT.PREST.Y GAST.SOC.			136.000,00								136.000,00
TOTAL CAPITULO 1 GASTOS DE PERSONAL			136.000,00				136.000,00				
202											
206											
TOTAL ARTICULO 20 ARRENDAMIENTOS Y CANONES											
212											
213											
214											
215											
216											
TOTAL ARTICULO 21 REPARACION,MANTE N.Y CONSERV.											
2200											
2201											
2202											
22100											
22101											
22102											
22103											
22110											
2212											
22140											
22141											
22164											
2217											
2219											
22200											
2221											
223											
2240											
2241											
2249											
2252											
22620						132.000,00					-132.000,00
2263											
22660											
2269											
2270											
2273											
2274											
2276											
22782											
2279											
TOTAL ARTICULO 22 MATER.SUMINIST.Y OTROS						132.000,00					-132.000,00
230											

MODIFICACIONES DE CRÉDITO  
EJERCICIO: 2010

MUTUA: MUTUA INTERCOMARCAL  
CLASIFICACIÓN FUNCIONAL POR PROGRAMAS: 2122

Nº: 039

MEDICINA AMBUL.DE MUTUAS A.T.

CLASIFICACIÓN ECONÓMICA	CRÉDITOS EXTRAORDINARIOS	SUPLEMENTOS DE CRÉDITO	AMPLIACIONES DE CRÉDITO	TRANSFERENCIAS DE CRÉDITO		INCORPORACIONES REMANENTES DE CRÉDITO	BAJAS POR ANULACIÓN Y RECTIFICACIÓN	REDISTRIBUCIONES DE CRÉDITO		OTRAS MODIFICACIONES	TOTAL MODIFICACIONES
				POSITIVAS	NEGATIVAS			POSITIVAS	NEGATIVAS		
231											
TOTAL ARTICULO 23 INDEMNIZ.RAZON SERVICIO											
2512											
2515											
2517											
25431											
25432											
2545											
2547											
2551											
2552											
TOTAL ARTICULO 25 A.SANIT.CON MED.AJENOS											
TOTAL CAPITULO 2 GAST.CORRIENT.BIE NES Y SERV.											-132.000,00
471											
TOTAL ARTICULO 47 A EMPRESAS PRIVADAS											
48817				20.000,00							20.000,00
48907											
48924											-26.000,00
TOTAL ARTICULO 48 A FAMIL.E INST.SIN F.LUCRO				20.000,00	26.000,00						-6.000,00
TOTAL CAPITULO 4 TRANSFERENC. CORRIENTES				20.000,00	26.000,00						-6.000,00
623											
625											
TOTAL ARTICULO 62 INVERSIONES NUEVAS											
633											
635											
639											
TOTAL ARTICULO 63 INVERSIONES DE REPOSICION											
TOTAL CAPITULO 6 INVERSIONES REALES											
TOTAL PROGRAMA 22 MEDICINA AMBUL.DE MUTUAS A.T.			136.000,00	20.000,00	158.000,00		136.000,00				-138.000,00
TOTAL GRUPO PROGRAMA 21 ATENCIÓN PRIMARIA DE SALUD			136.000,00	20.000,00	158.000,00		136.000,00				-138.000,00

MODIFICACIONES DE CRÉDITO  
EJERCICIO: 2010

MUTUA: MUTUA INTERCOMARCAL  
CLASIFICACIÓN FUNCIONAL POR PROGRAMAS: 2224

Nº: 039

MEDICINA HOSP.DE MUTUAS A.T.

CLASIFICACIÓN ECONÓMICA	CRÉDITOS EXTRAORDINARIOS	SUPLEMENTOS DE CRÉDITO	AMPLIACIONES DE CRÉDITO	TRANSFERENCIAS DE CRÉDITO		INCORPORACIONES REMANENTES DE CRÉDITO	BAJAS POR ANULACIÓN Y RECTIFICACIÓN	REDISTRIBUCIONES DE CRÉDITO		OTRAS MODIFICACIONES	TOTAL MODIFICACIONES
				POSITIVAS	NEGATIVAS			POSITIVAS	NEGATIVAS		
2522											
2525											
2527											
TOTAL ARTICULO 25 A.SANIT.CON MED.AJENOS											
TOTAL CAPITULO 2 GAST.CORRIENT.BIE NES Y SERV.											
48827											
48837											
TOTAL ARTICULO 48 A FAMIL.E INST.SIN F.LUCRO											
TOTAL CAPITULO 4 TRANSFERENC. CORRIENTES											
TOTAL PROGRAMA 24 MEDICINA HOSP.DE MUTUAS A.T.											
TOTAL GRUPO PROGRAMA 22 ATENCION ESPECIALIZADA											

MODIFICACIONES DE CRÉDITO  
EJERCICIO: 2010

MUTUA: MUTUA INTERCOMARCAL  
CLASIFICACIÓN FUNCIONAL POR PROGRAMAS: 3436

Nº: 039

HIGIENE Y SEGURIDAD EN EL TRABAJO

CLASIFICACIÓN ECONÓMICA	CRÉDITOS EXTRAORDINARIOS	SUPLEMENTOS DE CRÉDITO	AMPLIACIONES DE CRÉDITO	TRANSFERENCIAS DE CRÉDITO		INCORPORACIONES REMANENTES DE CRÉDITO	BAJAS POR ANULACIÓN Y RECTIFICACIÓN	REDISTRIBUCIONES DE CRÉDITO		OTRAS MODIFICACIONES	TOTAL MODIFICACIONES
				POSITIVAS	NEGATIVAS			POSITIVAS	NEGATIVAS		
13090							15.000,00				-15.000,00
137											
TOTAL ARTICULO 13 LABORALES							15.000,00				-15.000,00
1600			23.000,00								23.000,00
1620							3.500,00				-3.500,00
1621							4.000,00				-4.000,00
1624							500,00				-500,00
1625											
TOTAL ARTICULO 16 CUOT.PREST.Y GAST.SOC.			23.000,00				8.000,00				15.000,00
TOTAL CAPITULO 1 GASTOS DE PERSONAL			23.000,00				23.000,00				17.000,00
202							17.000,00				17.000,00
206											
TOTAL ARTICULO 20 ARRENDAMIENTOS Y CANONES							17.000,00				17.000,00
212											
213											
214											
215											
216											
TOTAL ARTICULO 21 REPARACION,MANTE N.Y CONSERV.											
2200											
2201											
2202											
22100											
22101											
22102											
22103											
2219											
22200											
2221											
223											
2240											
2241											
2249											
2252											
22620											
22660											
2269											
2270											
2273											
2274											
2276											
22782											
2279											
TOTAL ARTICULO 22 MATER.SUMINIST.Y OTROS											
230											
231											
TOTAL ARTICULO 23 INDEMNIZ.RAZON SERVICIO											
TOTAL CAPITULO 2 GAST.CORRIENT.BIE NES Y SERV.							17.000,00				17.000,00
633											
635											
639											



MODIFICACIONES DE CRÉDITO  
EJERCICIO: 2010

MUTUA: MUTUA INTERCOMARCAL  
CLASIFICACIÓN FUNCIONAL POR PROGRAMAS: 3436

Nº: 039

HIGIENE Y SEGURIDAD EN EL TRABAJO

CLASIFICACIÓN ECONÓMICA	CRÉDITOS EXTRAORDINARIOS	SUPLEMENTOS DE CRÉDITO	AMPLIACIONES DE CRÉDITO	TRANSFERENCIAS DE CRÉDITO		INCORPORACIONES REMANENTES DE CRÉDITO	BAJAS POR ANULACIÓN Y RECTIFICACIÓN	REDISTRIBUCIONES DE CRÉDITO		OTRAS MODIFICACIONES	TOTAL MODIFICACIONES
				POSITIVAS	NEGATIVAS			POSITIVAS	NEGATIVAS		
TOTAL ARTICULO 63 INVERSIONES DE REPOSICION											
TOTAL CAPITULO 6 INVERSIONES REALES											
TOTAL PROGRAMA 36 HIGIENE Y SEGURIDAD EN EL TRABAJO			23.000,00		17.000,00		23.000,00				17.000,00
TOTAL GRUPO PROGRAMA 34 OTROS SERVICIOS SOCIALES			23.000,00		17.000,00		23.000,00				17.000,00

MODIFICACIONES DE CRÉDITO  
EJERCICIO: 2010

MUTUA: MUTUA INTERCOMARCAL  
CLASIFICACIÓN FUNCIONAL POR PROGRAMAS: 4364

Nº: 039

ADMINISTRACION DEL PATRIMONIO

CLASIFICACIÓN ECONÓMICA	CRÉDITOS EXTRAORDINARIOS	SUPLEMENTOS DE CRÉDITO	AMPLIACIONES DE CRÉDITO	TRANSFERENCIAS DE CRÉDITO		INCORPORACIONES REMANENTES DE CRÉDITO	BAJAS POR ANULACIÓN Y RECTIFICACIÓN	REDISTRIBUCIONES DE CRÉDITO		OTRAS MODIFICACIONES	TOTAL MODIFICACIONES
				POSITIVAS	NEGATIVAS			POSITIVAS	NEGATIVAS		
7204 TOTAL ARTICULO 72 A LA SEGURIDAD SOCIAL TOTAL CAPITULO 7 TRANSFERENC. DE CAPITAL											
800 TOTAL ARTICULO 80 ADQ.DEUDA SECT.PUBLICO TOTAL CAPITULO 8 ACTIVOS FINANCIEROS TOTAL PROGRAMA 64 ADMINISTRACION DEL PATRIMONIO TOTAL GRUPO PROGRAMA 43 GESTION DEL PATRIMONIO											

MODIFICACIONES DE CRÉDITO  
EJERCICIO: 2010

MUTUA: MUTUA INTERCOMARCAL  
CLASIFICACIÓN FUNCIONAL POR PROGRAMAS: 4591

Nº: 039

DIRECCION Y SERV.GENERALES

CLASIFICACIÓN ECONÓMICA	CRÉDITOS EXTRAORDINARIOS	SUPLEMENTOS DE CRÉDITO	AMPLIACIONES DE CRÉDITO	TRANSFERENCIAS DE CRÉDITO		INCORPORACIONES REMANENTES DE CRÉDITO	BAJAS POR ANULACIÓN Y RECTIFICACIÓN	REDISTRIBUCIONES DE CRÉDITO		OTRAS MODIFICACIONES	TOTAL MODIFICACIONES
				POSITIVAS	NEGATIVAS			POSITIVAS	NEGATIVAS		
1300											
13010											
13019											
13090							25.000,00				-25.000,00
1343											
1350											
1352											
137											
TOTAL ARTICULO 13 LABORALES							25.000,00				-25.000,00
1600			92.000,00								92.000,00
1620											
1621											
1624							26.000,00				-26.000,00
1625							41.000,00				-41.000,00
TOTAL ARTICULO 16 CUOT.PREST.Y GAST.SOC.			92.000,00				67.000,00				25.000,00
TOTAL CAPITULO 1 GASTOS DE PERSONAL			92.000,00				92.000,00				
202					65.000,00						65.000,00
206											
TOTAL ARTICULO 20 ARRENDAMIENTOS Y CANONES					65.000,00						65.000,00
212											
213											
214											
215											
216											
TOTAL ARTICULO 21 REPARACION,MANTE N.Y CONSERV.											
2200											
2201											
2202											
22100											
22101											
22102											
22103											
22141											
2219											
22200											
2221											
223											
2240											
2241											
2249											
2252											
22620											
2263											
2265											
22660											
2269											
2270											
2273											
2274											
2276											
22782											
22783											
2279											
TOTAL ARTICULO 22 MATER.SUMINIST.Y OTROS											
230											
231											

MODIFICACIONES DE CRÉDITO  
EJERCICIO: 2010

MUTUA: MUTUA INTERCOMARCAL  
CLASIFICACIÓN FUNCIONAL POR PROGRAMAS: 4591

Nº: 039

DIRECCION Y SERV.GENERALES

CLASIFICACIÓN ECONÓMICA	CRÉDITOS EXTRAORDINARIOS	SUPLEMENTOS DE CRÉDITO	AMPLIACIONES DE CRÉDITO	TRANSFERENCIAS DE CRÉDITO		INCORPORACIONES REMANENTES DE CRÉDITO	BAJAS POR ANULACIÓN Y RECTIFICACIÓN	REDISTRIBUCIONES DE CRÉDITO		OTRAS MODIFICACIONES	TOTAL MODIFICACIONES
				POSITIVAS	NEGATIVAS			POSITIVAS	NEGATIVAS		
TOTAL ARTICULO 23 INDEMNIZ.RAZON SERVICIO											
TOTAL CAPITULO 2 GAST.CORRIENT.BIE NES Y SERV.				65.000,00							65.000,00
359											
TOTAL ARTICULO 35 INTERES.DEMORA Y OTROS GASTOS											
TOTAL CAPITULO 3 GASTOS FINANCIEROS				6.000,00							6.000,00
4801											
TOTAL ARTICULO 48 A FAMILIE INST.SIN F.LUCRO				6.000,00							6.000,00
TOTAL CAPITULO 4 TRANSFERENC. CORRIENTES				6.000,00							6.000,00
623											
625											
TOTAL ARTICULO 62 INVERSIONES NUEVAS											
633											
635											
639											
TOTAL ARTICULO 63 INVERSIONES DE REPOSICION											
TOTAL CAPITULO 6 INVERSIONES REALES											
8300											
TOTAL ARTICULO 83 CONC.PRESTAM.NO PUBLIC.											
8400				4.000,00							-6.000,00
8410				2.000,00							4.000,00
TOTAL ARTICULO 84 CONST.DE DEPOSITOS Y FIANZAS				6.000,00							2.000,00
TOTAL CAPITULO 8 ACTIVOS FINANCIEROS				6.000,00	6.000,00						6.000,00
TOTAL PROGRAMA 91 DIRECCION Y SERV.GENERALES			92.000,00	77.000,00	6.000,00		92.000,00				71.000,00
TOTAL GRUPO PROGRAMA.45 ADMN.SERVIC. GRLES.DE TESOR			92.000,00	77.000,00	6.000,00		92.000,00				71.000,00
TOTAL GENERAL			432.000,00	784.000,00	784.000,00		432.000,00				

Este apartado de la Memoria tiene como objetivo dar una información resumida sobre la forma de financiación de las modificaciones de crédito que implican un incremento de los créditos iniciales por capítulos presupuestarios.

#### MODIFICACIONES AUTORIZADAS EN EL EJERCICIO 2010

PROGRAMA	CAPÍTULO	ARTÍCULO	CONCEPTO	SUBCONCEPTO	Total
1102	1	16	160	1600	17.000,00
			162	1621	-26.000,00
	2	20	202		47.000,00
			482	48217	-775.000,00
	4	48	484	48427	410.000,00
			486	48637	355.000,00
				48647	10.000,00
Total 1102					38.000,00
1105	1	16	160	1600	9.000,00
	2	20	202		3.000,00
Total 1105					12.000,00
2122	1	13	130	13090	-136.000,00
			160	1600	136.000,00
	2	22	226	22620	-132.000,00
			488	48817	20.000,00
	4	48	489	48924	-26.000,00
Total 2122					-138.000,00
3436	1	13	130	13090	-15.000,00
			160	1600	23.000,00
			162	1620	-3.500,00
				1621	-4.000,00
				1624	-500,00
	2	20	202		17.000,00
			Total 3436		
4591	1	13	130	13090	-25.000,00
			160	1600	92.000,00
			162	1624	-26.000,00
				1625	-41.000,00
			202		65.000,00
	2	20	202		65.000,00
			480	48010	6.000,00
	4	48	830	8300	-6.000,00
			840	8400	4.000,00
			841	8410	2.000,00
Total 4591					71.000,00
Total general					0,00

En el ejercicio 2010 nuestra Entidad solicitó a la Dirección General de Ordenación de la Seguridad Social la oportuna autorización para redistribuir la “no disponibilidad” de créditos fijada mediante Resolución de fecha 11 de marzo del mismo año. Dicha redistribución permitió efectuar las oportunas modificaciones para cubrir las obligaciones reconocidas hasta 31 de diciembre de ese ejercicio, sin incrementar el presupuesto inicial de la Entidad, a nivel de capítulo presupuestario.

REMANENTES DE CRÉDITO  
EJERCICIO: 2010

MUTUA: MUTUA INTERCOMARCAL  
CLASIFICACIÓN FUNCIONAL POR PROGRAMAS: 1102

Nº: 039  
GESTION PRESTAC. ECONOMICAS CONTRIB.

CLASIFICACIÓN ECONÓMICA	EXPLICACIÓN	REMANENTES COMPROMETIDOS		REMANENTES NO COMPROMETIDOS	
		INCORPORABLES	NO INCORPORABLES	INCORPORABLES	NO INCORPORABLES
13090	RETRIBUCIONES BASICAS Y OTRAS REMUN.	0,00	0,00	0,00	48.255,58
137	CONTRIB.A PLANES DE PENSIONES	0,00	0,00	0,00	239,70
	TOTAL ARTICULO 13 LABORALES	0,00	0,00	0,00	48.495,28
1600	CUOTAS DE LA SEGURIDAD SOCIAL	0,00	0,00	0,00	9.961,27
1620	FORM.Y PERFECCIONAM. DEL PERSONAL	0,00	0,00	0,00	-183,00
1621	SERVICIOS DE COMEDOR	0,00	0,00	0,00	-59.151,64
1624	ACCION SOCIAL GENERAL	0,00	0,00	0,00	2.730,35
1625	SEGUROS	0,00	0,00	0,00	6.761,68
	TOTAL ARTICULO 16 CUOT.PREST.Y GAST.SOC.	0,00	0,00	0,00	-39.881,34
	TOTAL CAPITULO 1 GASTOS DE PERSONAL	0,00	0,00	0,00	8.613,94
202	ARRENDAM.EDIF.Y OTRAS CONSTRUCCIONES	0,00	0,00	0,00	823,26
206	ARREND.EQUIP.PARA PROCESOS DE INFORM	0,00	0,00	0,00	36.031,93
	TOTAL ARTICULO 20 ARRENDAMIENTOS Y CANONES	0,00	0,00	0,00	36.855,19
212	EDIFICIOS Y OTRAS CONSTRUCCIONES	0,00	0,00	0,00	110,00
213	MAQUINARIA,INSTALACIONES Y UTILLAJE	0,00	0,00	0,00	-15.578,39
215	MOBILIARIO Y ENSERES	0,00	0,00	0,00	-1.170,57
216	EQUIPOS PARA PROCESOS DE INFORMACION	0,00	0,00	0,00	-1.845,00
	TOTAL ARTICULO 21 REPARACION,MANTEN.Y CONSERV.	0,00	0,00	0,00	-18.483,96
2200	ORDINARIO NO INVENTARIABLE	0,00	0,00	0,00	18.417,78
2201	PRENSA, REV., LIBROS Y OTRAS PUBLIC.	0,00	0,00	0,00	774,02
2202	MATERIAL INFORMATICO NO INVENTARIABL	0,00	0,00	0,00	998,52
22100	ENERGIA ELECTRICA	0,00	0,00	0,00	-7.464,00
22101	AGUA	0,00	0,00	0,00	-553,00
22102	GAS	0,00	0,00	0,00	-66,69
2219	OTROS SUMINISTROS	0,00	0,00	0,00	3.013,78
22200	SERV. TELECOMUNICACIONES	0,00	0,00	0,00	5.285,22
2221	POSTALES Y MENSAJERIA	0,00	0,00	0,00	-7.688,97
223	TRANSPORTES	0,00	0,00	0,00	-3.862,33
2240	EDIFICIOS Y LOCALES	0,00	0,00	0,00	-904,28
2249	OTROS RIESGOS	0,00	0,00	0,00	60,00
2252	LOCALES	0,00	0,00	0,00	-1.344,95
22620	DE GESTION ADMINISTRATIVA	0,00	0,00	0,00	67.791,61
2263	JURIDICOS, CONTENCIOSOS	0,00	0,00	0,00	90,00
22660	REUNIONES,CONFEREN.Y CELEBRAC.ACTOS	0,00	0,00	0,00	12.593,07
2269	OTROS	0,00	0,00	0,00	-2.121,92
2270	INFORMES,DICT.Y OTRAS ACTUA.PROFES.	0,00	0,00	0,00	7.042,03
2273	LIMPIEZA Y ASEO	0,00	0,00	0,00	-20.624,78
2274	SEGURIDAD	0,00	0,00	0,00	-38,39
2276	SERV. CONTRATADOS ADMINISTRATIVOS	0,00	0,00	0,00	6.403,30
22782	SERVICIOS DE CARACTER INFORMATICO	0,00	0,00	0,00	-32.131,42
22783	COLA.EN LA GES.DE LAS MATEP.DE SEG.S	0,00	0,00	0,00	55.855,12
2279	OTROS	0,00	0,00	0,00	330,00
	TOTAL ARTICULO 22 MATER.SUMINIST.Y OTROS	0,00	0,00	0,00	101.853,72
230	DIETAS	0,00	0,00	0,00	5.667,99
231	LOCOMOCION	0,00	0,00	0,00	2.345,53
	TOTAL ARTICULO 23 INDEMNIZ.RAZON SERVICIO	0,00	0,00	0,00	8.013,52
	TOTAL CAPITULO 2 GAST.CORRIENT.BIENES Y SERV.	0,00	0,00	0,00	128.238,47
48211	REGIMEN GENERAL	0,00	0,00	0,00	-356.426,22
48212	REGIMEN ESPECIAL TRABAJ. AUTONOMOS	0,00	0,00	0,00	-1.223.459,04
48217	DE ACCIDENTES DE TRABAJO Y E.P.	0,00	0,00	0,00	4.487.594,66
48427	DE A.T. Y E.P.	0,00	0,00	0,00	-68.434,59
48447	DE A.T. Y E.P.	0,00	0,00	0,00	72.410,00
48617	DE ACCIDENTES DE TRABAJO Y E.P.	0,00	0,00	0,00	-544,16
48637	DE ACCIDENTES DE TRABAJO Y E.P.	0,00	0,00	0,00	13.892,46
48647	DE ACCIDENTES DE TRABAJO Y E.P.	0,00	0,00	0,00	-1.533,80
48797	DE ACCIDENTES DE TRABAJO Y E.P.	0,00	0,00	0,00	8.301,00
	TOTAL ARTICULO 48 A FAMIL.E INST.SIN F.LUCRO	0,00	0,00	0,00	2.931.800,31
	TOTAL CAPITULO 4 TRANSFERENC. CORRIENTES	0,00	0,00	0,00	2.931.800,31
623	MAQUINARIA, INSTALACIONES Y UTILLAJE	0,00	0,00	0,00	0,00
625	MOBILIARIO Y ENSERES	0,00	0,00	0,00	0,00
	TOTAL ARTICULO 62 INVERSIONES NUEVAS	0,00	0,00	0,00	0,00
633	MAQUINARIA, INSTALACIONES Y UTILLAJE	0,00	0,00	0,00	68.810,00
635	MOBILIARIO Y ENSERES	0,00	0,00	0,00	9.890,00
639	INMOVILIZADO INMATERIAL	0,00	0,00	0,00	16.390,00
	TOTAL ARTICULO 63 INVERSIONES DE REPOSICION	0,00	0,00	0,00	95.090,00
	TOTAL CAPITULO 6 INVERSIONES REALES	0,00	0,00	0,00	95.090,00
	TOTAL PROGRAMA 02	0,00	0,00	0,00	3.163.742,72

REMANENTES DE CRÉDITO  
EJERCICIO: 2010

MUTUA: MUTUA INTERCOMARCAL  
CLASIFICACIÓN FUNCIONAL POR PROGRAMAS: 1105

Nº: 039  
GESTION PRESTAC. ECONOMICAS CONTRIB.

CLASIFICACIÓN ECONÓMICA	EXPLICACIÓN	REMANENTES COMPROMETIDOS		REMANENTES NO COMPROMETIDOS	
		INCORPORABLES	NO INCORPORABLES	INCORPORABLES	NO INCORPORABLES
13090	RETRIBUCIONES BASICAS Y OTRAS REMUN.	0,00	0,00	0,00	9.944,59
1343	OTRO LABORAL FIJO	0,00	0,00	0,00	-1.633,05
137	CONTRIB.A PLANES DE PENSIONES	0,00	0,00	0,00	-521,77
	TOTAL ARTICULO 13 LABORALES	0,00	0,00	0,00	7.789,77
1600	CUOTAS DE LA SEGURIDAD SOCIAL	0,00	0,00	0,00	8.699,78
1620	FORM.Y PERFECCIONAM. DEL PERSONAL	0,00	0,00	0,00	9.100,00
1621	SERVICIOS DE COMEDOR	0,00	0,00	0,00	-3.470,92
1624	ACCION SOCIAL GENERAL	0,00	0,00	0,00	1.225,33
1625	SEGUROS	0,00	0,00	0,00	568,39
	TOTAL ARTICULO 16 CUOT.PREST.Y GAST.SOC.	0,00	0,00	0,00	16.122,58
	TOTAL CAPITULO 1 GASTOS DE PERSONAL	0,00	0,00	0,00	23.912,35
202	ARRENDAM.EDIF.Y OTRAS CONSTRUCCIONES	0,00	0,00	0,00	393,02
206	ARREND.EQUIP.PARA PROCESOS DE INFORM	0,00	0,00	0,00	20.829,80
	TOTAL ARTICULO 20 ARRENDAMIENTOS Y CANONES	0,00	0,00	0,00	21.222,82
213	MAQUINARIA,INSTALACIONES Y UTILLAJE	0,00	0,00	0,00	-4.001,55
215	MOBILIARIO Y ENSERES	0,00	0,00	0,00	340,24
216	EQUIPOS PARA PROCESOS DE INFORMACION	0,00	0,00	0,00	-8.041,98
	TOTAL ARTICULO 21 REPARACION,MANTEN.Y CONSERV.	0,00	0,00	0,00	-11.703,29
2200	ORDINARIO NO INVENTARIABLE	0,00	0,00	0,00	-1.727,52
2201	PRENSA, REV., LIBROS Y OTRAS PUBLIC.	0,00	0,00	0,00	5.743,77
2202	MATERIAL INFORMATICO NO INVENTARIABL	0,00	0,00	0,00	-31,59
22100	ENERGIA ELECTRICA	0,00	0,00	0,00	156,31
22101	AGUA	0,00	0,00	0,00	33,22
22102	GAS	0,00	0,00	0,00	510,00
2219	OTROS SUMINISTROS	0,00	0,00	0,00	91,90
22200	SERV. TELECOMUNICACIONES	0,00	0,00	0,00	-3.602,05
2221	POSTALES Y MENSAJERIA	0,00	0,00	0,00	-240,32
223	TRANSPORTES	0,00	0,00	0,00	307,44
2240	EDIFICIOS Y LOCALES	0,00	0,00	0,00	24,69
2241	VEHICULOS	0,00	0,00	0,00	140,00
2252	LOCALES	0,00	0,00	0,00	-380,01
22620	DE GESTION ADMINISTRATIVA	0,00	0,00	0,00	10.979,33
2263	JURIDICOS, CONTENCIOSOS	0,00	0,00	0,00	-2.373,90
22660	REUNIONES,CONFEREN.Y CELEBRAC.ACTOS	0,00	0,00	0,00	7.778,27
2269	OTROS	0,00	0,00	0,00	-3.229,38
2270	INFORMES,DICT.Y OTRAS ACTUA.PROFES.	0,00	0,00	0,00	19.568,32
2273	LIMPIEZA Y ASEO	0,00	0,00	0,00	-4.549,05
2274	SEGURIDAD	0,00	0,00	0,00	58,45
2276	SERV. CONTRATADOS ADMINISTRATIVOS	0,00	0,00	0,00	10.866,62
22782	SERVICIOS DE CARACTER INFORMATICO	0,00	0,00	0,00	-11.173,73
	TOTAL ARTICULO 22 MATER.SUMINIST.Y OTROS	0,00	0,00	0,00	28.950,77
230	DIETAS	0,00	0,00	0,00	2.118,61
231	LOCOMOCION	0,00	0,00	0,00	9.609,05
	TOTAL ARTICULO 23 INDEMNIZ.RAZON SERVICIO	0,00	0,00	0,00	11.727,66
	TOTAL CAPITULO 2 GAST.CORRIENT.BIENES Y SERV.	0,00	0,00	0,00	50.197,96
421	APORTACIONES PARA EL SOSTE.SERV.COM.	0,00	0,00	0,00	3.613.986,47
4221	POR INCAPACIDAD PERMANENTE	0,00	0,00	0,00	5.156.343,45
4222	POR MUERTE	0,00	0,00	0,00	-121.176,10
4230	DEL EJERCICIO CORRIENTE	0,00	0,00	0,00	2.638.860,60
	TOTAL ARTICULO 42 A LA SEGURIDAD SOCIAL	0,00	0,00	0,00	11.288.014,42
	TOTAL CAPITULO 4 TRANSFERENC. CORRIENTES	0,00	0,00	0,00	11.288.014,42
	TOTAL PROGRAMA 05	0,00	0,00	0,00	11.362.124,73
	TOTAL GRUPO PROGRAMA 11 GESTION PRESTAC. ECONOMICAS CONTRIB.	0,00	0,00	0,00	14.525.867,45



REMANENTES DE CRÉDITO  
EJERCICIO: 2010

MUTUA: MUTUA INTERCOMARCAL  
CLASIFICACIÓN FUNCIONAL POR PROGRAMAS: 2122

Nº: 039  
ATENCIÓN PRIMARIA DE SALUD

CLASIFICACIÓN ECONÓMICA	EXPLICACIÓN	REMANENTES COMPROMETIDOS		REMANENTES NO COMPROMETIDOS	
		INCORPORABLES	NO INCORPORABLES	INCORPORABLES	NO INCORPORABLES
13010	DIRECTIVOS C. ALTA DIRECCION	0,00	0,00	0,00	0,00
13019	OTROS DIRECTIVOS	0,00	0,00	0,00	32.723,13
13090	RETRIBUCIONES BASICAS Y OTRAS REMUN.	0,00	0,00	0,00	545.958,66
1343	OTRO LABORAL FIJO	0,00	0,00	0,00	-156.045,59
1352	OTROS DIRECTIVOS	0,00	0,00	0,00	12.230,00
137	CONTRIB.A PLANES DE PENSIONES	0,00	0,00	0,00	4.534,86
	TOTAL ARTICULO 13 LABORALES	0,00	0,00	0,00	439.401,06
1600	CUOTAS DE LA SEGURIDAD SOCIAL	0,00	0,00	0,00	235.908,71
1620	FORM.Y PERFECCIONAM. DEL PERSONAL	0,00	0,00	0,00	9.940,76
1621	SERVICIOS DE COMEDOR	0,00	0,00	0,00	8.107,98
1624	ACCION SOCIAL GENERAL	0,00	0,00	0,00	32.701,75
1625	SEGUROS	0,00	0,00	0,00	56.479,23
	TOTAL ARTICULO 16 CUOT.PREST.Y GAST.SOC.	0,00	0,00	0,00	343.138,43
	TOTAL CAPITULO 1 GASTOS DE PERSONAL	0,00	0,00	0,00	782.539,49
202	ARRENDAM.EDIF.Y OTRAS CONSTRUCCIONES	0,00	0,00	0,00	41.433,16
206	ARREND.EQUIP.PARA PROCESOS DE INFORM	0,00	0,00	0,00	97.845,34
	TOTAL ARTICULO 20 ARRENDAMIENTOS Y CANONES	0,00	0,00	0,00	139.278,50
212	EDIFICIOS Y OTRAS CONSTRUCCIONES	0,00	0,00	0,00	350,00
213	MAQUINARIA,INSTALACIONES Y UTILLAJE	0,00	0,00	0,00	-171.098,59
214	ELEMENTOS DE TRANSPORTE	0,00	0,00	0,00	1.871,21
215	MOBILIARIO Y ENSERES	0,00	0,00	0,00	-57.899,94
216	EQUIPOS PARA PROCESOS DE INFORMACION	0,00	0,00	0,00	-15.512,44
	TOTAL ARTICULO 21 REPARACION,MANTEN.Y CONSERV.	0,00	0,00	0,00	-242.289,76
2200	ORDINARIO NO INVENTARIABLE	0,00	0,00	0,00	43.902,70
2201	PRENSA, REV., LIBROS Y OTRAS PUBLIC.	0,00	0,00	0,00	4.667,63
2202	MATERIAL INFORMATICO NO INVENTARIABLE	0,00	0,00	0,00	-18.517,66
22100	ENERGIA ELECTRICA	0,00	0,00	0,00	-36.746,21
22101	AGUA	0,00	0,00	0,00	-2.021,07
22102	GAS	0,00	0,00	0,00	792,20
22103	COMBUSTIBLE	0,00	0,00	0,00	3.230,00
22110	PRODUCTOS FARMACEUTICOS	0,00	0,00	0,00	-4.217,22
2212	INSTRUM. Y PEQ. UTILLAJE SANITARIO	0,00	0,00	0,00	460,00
22140	LENGERIA	0,00	0,00	0,00	150,00
22141	VESTUARIO	0,00	0,00	0,00	4.688,06
22164	OTRO MATERIAL SANITARIO	0,00	0,00	0,00	27.948,95
2217	MAT.NO SANIT.PARA CONSUMO Y REPOSIC.	0,00	0,00	0,00	8.873,26
2219	OTROS SUMINISTROS	0,00	0,00	0,00	10.393,90
22200	SERV. TELECOMUNICACIONES	0,00	0,00	0,00	-165.765,25
2221	POSTALES Y MENSAJERIA	0,00	0,00	0,00	-33.380,82
223	TRANSPORTES	0,00	0,00	0,00	10.011,97
2240	EDIFICIOS Y LOCALES	0,00	0,00	0,00	-2.188,23
2241	VEHICULOS	0,00	0,00	0,00	1.778,07
2249	OTROS RIESGOS	0,00	0,00	0,00	860,78
2252	LOCALES	0,00	0,00	0,00	-7.705,54
22620	DE GESTION ADMINISTRATIVA	0,00	0,00	0,00	236.909,02
2263	JURIDICOS, CONTENCIOSOS	0,00	0,00	0,00	2.071,83
22660	REUNIONES,CONFEREN.Y CELEBRAC.ACTOS	0,00	0,00	0,00	16.368,29
2269	OTROS	0,00	0,00	0,00	-34.963,16
2270	INFORMES,DICT.Y OTRAS ACTUA.PROFES.	0,00	0,00	0,00	88,30
2273	LIMPIEZA Y ASEO	0,00	0,00	0,00	-126.495,03
2274	SEGURIDAD	0,00	0,00	0,00	-179,53
2276	SERV. CONTRATADOS ADMINISTRATIVOS	0,00	0,00	0,00	22.376,69
22782	SERVICIOS DE CARACTER INFORMATICO	0,00	0,00	0,00	-257.397,84
2279	OTROS	0,00	0,00	0,00	5.640,00
	TOTAL ARTICULO 22 MATER.SUMINIST.Y OTROS	0,00	0,00	0,00	-288.365,91
230	DIETAS	0,00	0,00	0,00	75.928,75
231	LOCOMOCION	0,00	0,00	0,00	85.894,37
	TOTAL ARTICULO 23 INDEMNIZ.RAZON SERVICIO	0,00	0,00	0,00	161.823,12
2512	CON COMUNIDADES AUTONOMAS	0,00	0,00	0,00	-5.661,99
2515	CON ENTIDADES PRIVADAS	0,00	0,00	0,00	498.732,77
2517	CON MUTUAS DE ACCIDENTE DE TRABAJO	0,00	0,00	0,00	-19.468,97
25431	CONCIERT.PARA RESONAN.NUCLEAR MAGNE.	0,00	0,00	0,00	116.325,75
25432	CONCIERTOS PARA T.A.C.	0,00	0,00	0,00	17.672,50
2545	CONCIERTOS REHABILITACION-FISIOTERAP	0,00	0,00	0,00	-57.024,55
2547	OTROS SERVICIOS ESPECIALES	0,00	0,00	0,00	102.193,21
2551	SERVICIOS CONCERTADOS DE AMBULANCIAS	0,00	0,00	0,00	289.051,55
2552	TRASL.ENFERM.CON OTROS MED.DE TRANSP	0,00	0,00	0,00	110.818,99
	TOTAL ARTICULO 25 A.SANIT.CON MED.AJENOS	0,00	0,00	0,00	1.052.639,26
	TOTAL CAPITULO 2 GAST.CORRIENT.BIENES Y SERV.	0,00	0,00	0,00	823.085,21
471	ENTREGAS DE BOTIQUINES	0,00	0,00	0,00	113.202,33
	TOTAL ARTICULO 47 A EMPRESAS PRIVADAS	0,00	0,00	0,00	113.202,33
48817	DE ACCIDENTES DE TRABAJO Y E.P.	0,00	0,00	0,00	6.506,96
48907	DE ACCIDENTES DE TRABAJO Y E.P.	0,00	0,00	0,00	22.064,76
48924	BOTIQUINES DE EMPRESAS	0,00	0,00	0,00	704.322,01
	TOTAL ARTICULO 48 A FAMIL.E INST.SIN F.LUCRO	0,00	0,00	0,00	732.893,73
	TOTAL CAPITULO 4 TRANSFERENC. CORRIENTES	0,00	0,00	0,00	846.096,06
623	MAQUINARIA, INSTALACIONES Y UTILLAJE	0,00	0,00	0,00	0,00
625	MOBILIARIO Y ENSERES	0,00	0,00	0,00	-223,61
	TOTAL ARTICULO 62 INVERSIONES NUEVAS	0,00	0,00	0,00	-223,61
633	MAQUINARIA, INSTALACIONES Y UTILLAJE	0,00	0,00	0,00	103.752,92
635	MOBILIARIO Y ENSERES	0,00	0,00	0,00	33.499,16
639	INMOVILIZADO INMATERIAL	0,00	0,00	0,00	79.470,00
	TOTAL ARTICULO 63 INVERSIONES DE REPOSICION	0,00	0,00	0,00	216.722,08
	TOTAL CAPITULO 6 INVERSIONES REALES	0,00	0,00	0,00	216.498,47
	TOTAL PROGRAMA 22	0,00	0,00	0,00	2.668.219,23
	TOTAL GRUPO PROGRAMA 21 ATENCION PRIMARIA DE SALUD	0,00	0,00	0,00	2.668.219,23

REMANENTES DE CRÉDITO  
EJERCICIO: 2010

MUTUA: MUTUA INTERCOMARCAL  
CLASIFICACIÓN FUNCIONAL POR PROGRAMAS: 2224

Nº: 039  
ATENCIÓN ESPECIALIZADA

CLASIFICACIÓN ECONÓMICA	EXPLICACIÓN	REMANENTES COMPROMETIDOS		REMANENTES NO COMPROMETIDOS	
		INCORPORABLES	NO INCORPORABLES	INCORPORABLES	NO INCORPORABLES
2522	CON COMUNIDADES AUTONOMAS	0,00	0,00	0,00	81.387,11
2525	CON ENTIDADES PRIVADAS	0,00	0,00	0,00	207.446,60
2527	CON MUTUAS DE ACCIDENTE DE TRABAJO	0,00	0,00	0,00	-6.788,95
	TOTAL ARTICULO 25 A.SANIT.CON MED.AJENOS	0,00	0,00	0,00	282.044,76
	TOTAL CAPITULO 2 GAST.CORRIENT.BIENES Y SERV.	0,00	0,00	0,00	282.044,76
48827	DE ACCIDENTES DE TRABAJO Y E.P.	0,00	0,00	0,00	75.447,73
48837	DE ACCIDENTES DE TRABAJO Y E.P.	0,00	0,00	0,00	8.784,67
	TOTAL ARTICULO 48 A FAMIL.E INST.SIN F.LUCRO	0,00	0,00	0,00	84.232,40
	TOTAL CAPITULO 4 TRANSFERENC. CORRIENTES	0,00	0,00	0,00	84.232,40
	TOTAL PROGRAMA 24	0,00	0,00	0,00	366.277,16
	TOTAL GRUPO PROGRAMA 22 ATENCION ESPECIALIZADA	0,00	0,00	0,00	366.277,16

REMANENTES DE CRÉDITO  
EJERCICIO: 2010

MUTUA: MUTUA INTERCOMARCAL  
CLASIFICACIÓN FUNCIONAL POR PROGRAMAS: 3436

Nº: 039  
OTROS SERVICIOS SOCIALES

CLASIFICACIÓN ECONÓMICA	EXPLICACIÓN	REMANENTES COMPROMETIDOS		REMANENTES NO COMPROMETIDOS	
		INCORPORABLES	NO INCORPORABLES	INCORPORABLES	NO INCORPORABLES
13090	RETRIBUCIONES BASICAS Y OTRAS REMUN.	0,00	0,00	0,00	-1.224,20
137	CONTRIB.A PLANES DE PENSIONES	0,00	0,00	0,00	-82,58
	TOTAL ARTICULO 13 LABORALES	0,00	0,00	0,00	-1.306,78
1600	CUOTAS DE LA SEGURIDAD SOCIAL	0,00	0,00	0,00	4.053,55
1620	FORM.Y PERFECCIONAM. DEL PERSONAL	0,00	0,00	0,00	-310,00
1621	SERVICIOS DE COMEDOR	0,00	0,00	0,00	-9.726,70
1624	ACCION SOCIAL GENERAL	0,00	0,00	0,00	7.237,24
1625	SEGUROS	0,00	0,00	0,00	6.043,76
	TOTAL ARTICULO 16 CUOT.PREST.Y GAST.SOC.	0,00	0,00	0,00	7.297,85
	TOTAL CAPITULO 1 GASTOS DE PERSONAL	0,00	0,00	0,00	5.991,07
202	ARRENDAM.EDIF.Y OTRAS CONSTRUCCIONES	0,00	0,00	0,00	16.297,19
206	ARREND.EQUIP.PARA PROCESOS DE INFORM	0,00	0,00	0,00	6.721,83
	TOTAL ARTICULO 20 ARRENDAMIENTOS Y CANONES	0,00	0,00	0,00	23.019,02
212	EDIFICIOS Y OTRAS CONSTRUCCIONES	0,00	0,00	0,00	460,00
213	MAQUINARIA,INSTALACIONES Y UTILLAJE	0,00	0,00	0,00	-7.043,90
214	ELEMENTOS DE TRANSPORTE	0,00	0,00	0,00	120,00
215	MOBILIARIO Y ENSERES	0,00	0,00	0,00	-1.856,66
216	EQUIPOS PARA PROCESOS DE INFORMACION	0,00	0,00	0,00	-1.158,51
	TOTAL ARTICULO 21 REPARACION,MANTEN.Y CONSERV.	0,00	0,00	0,00	-9.479,07
2200	ORDINARIO NO INVENTARIABLE	0,00	0,00	0,00	7.750,12
2201	PRENSA, REV., LIBROS Y OTRAS PUBLIC.	0,00	0,00	0,00	5.511,11
2202	MATERIAL INFORMATICO NO INVENTARIABL	0,00	0,00	0,00	-804,01
22100	ENERGIA ELECTRICA	0,00	0,00	0,00	-137,69
22101	AGUA	0,00	0,00	0,00	139,95
22102	GAS	0,00	0,00	0,00	70,00
22103	COMBUSTIBLE	0,00	0,00	0,00	630,00
2219	OTROS SUMINISTROS	0,00	0,00	0,00	500,16
22200	SERV. TELECOMUNICACIONES	0,00	0,00	0,00	-792,62
2221	POSTALES Y MENSAJERIA	0,00	0,00	0,00	-2.269,70
223	TRANSPORTES	0,00	0,00	0,00	425,91
2240	EDIFICIOS Y LOCALES	0,00	0,00	0,00	-541,94
2241	VEHICULOS	0,00	0,00	0,00	3.110,00
2249	OTROS RIESGOS	0,00	0,00	0,00	110,00
2252	LOCALES	0,00	0,00	0,00	-1.017,18
22620	DE GESTION ADMINISTRATIVA	0,00	0,00	0,00	19.746,21
22660	REUNIONES,CONFEREN.Y CELEBRAC.ACTOS	0,00	0,00	0,00	9.434,15
2269	OTROS	0,00	0,00	0,00	-1.009,83
2270	INFORMES,DICT.Y OTRAS ACTUA.PROFES.	0,00	0,00	0,00	21.112,98
2273	LIMPIEZA Y ASEO	0,00	0,00	0,00	8,13
2274	SEGURIDAD	0,00	0,00	0,00	176,11
2276	SERV. CONTRATADOS ADMINISTRATIVOS	0,00	0,00	0,00	88,23
22782	SERVICIOS DE CARACTER INFORMATICO	0,00	0,00	0,00	-9.553,36
2279	OTROS	0,00	0,00	0,00	120,00
	TOTAL ARTICULO 22 MATER.SUMINIST.Y OTROS	0,00	0,00	0,00	52.806,73
230	DIETAS	0,00	0,00	0,00	3.601,95
231	LOCOMOCION	0,00	0,00	0,00	10.421,94
	TOTAL ARTICULO 23 INDEMNIZ.RAZON SERVICIO	0,00	0,00	0,00	14.023,89
	TOTAL CAPITULO 2 GAST.CORRIENT.BIENES Y SERV.	0,00	0,00	0,00	80.370,57
633	MAQUINARIA, INSTALACIONES Y UTILLAJE	0,00	0,00	0,00	11.570,00
635	MOBILIARIO Y ENSERES	0,00	0,00	0,00	4.160,00
639	INMOVILIZADO INMATERIAL	0,00	0,00	0,00	8.280,00
	TOTAL ARTICULO 63 INVERSIONES DE REPOSICION	0,00	0,00	0,00	24.010,00
	TOTAL CAPITULO 6 INVERSIONES REALES	0,00	0,00	0,00	24.010,00
	TOTAL PROGRAMA 36	0,00	0,00	0,00	110.371,64
	TOTAL GRUPO PROGRAMA 34 OTROS SERVICIOS SOCIALES	0,00	0,00	0,00	110.371,64

REMANENTES DE CRÉDITO  
EJERCICIO: 2010

MUTUA: MUTUA INTERCOMARCAL  
CLASIFICACIÓN FUNCIONAL POR PROGRAMAS: 4364

Nº: 039

GESTION DEL PATRIMONIO

CLASIFICACIÓN ECONÓMICA	EXPLICACIÓN	REMANENTES COMPROMETIDOS		REMANENTES NO COMPROMETIDOS	
		INCORPORABLES	NO INCORPORABLES	INCORPORABLES	NO INCORPORABLES
7204	A LA TESORERIA	0,00	0,00	0,00	6.156.027,22
	TOTAL ARTICULO 72 A LA SEGURIDAD SOCIAL	0,00	0,00	0,00	6.156.027,22
	TOTAL CAPITULO 7 TRANSFERENC. DE CAPITAL	0,00	0,00	0,00	6.156.027,22
800	A CORTO PLAZO	0,00	0,00	0,00	2.020.354,89
	TOTAL ARTICULO 80 ADQ.DEUDA SECT.PUBLICO	0,00	0,00	0,00	2.020.354,89
	TOTAL CAPITULO 8 ACTIVOS FINANCIEROS	0,00	0,00	0,00	2.020.354,89
	TOTAL PROGRAMA 64	0,00	0,00	0,00	8.176.382,11
	TOTAL GRUPO PROGRAMA 43 GESTION DEL PATRIMONIO	0,00	0,00	0,00	8.176.382,11

REMANENTES DE CRÉDITO  
EJERCICIO: 2010

MUTUA: MUTUA INTERCOMARCAL  
CLASIFICACIÓN FUNCIONAL POR PROGRAMAS: 4591

Nº: 039  
ADMN.SERVIC. GRLES.DE TESOR

CLASIFICACIÓN ECONÓMICA	EXPLICACIÓN	REMANENTES COMPROMETIDOS		REMANENTES NO COMPROMETIDOS	
		INCORPORABLES	NO INCORPORABLES	INCORPORABLES	NO INCORPORABLES
1300	ALTOS CARGOS	0,00	0,00	0,00	7.866,29
13010	DIRECTIVOS C. ALTA DIRECCION	0,00	0,00	0,00	0,00
13019	OTROS DIRECTIVOS	0,00	0,00	0,00	11.358,33
13090	RETRIBUCIONES BASICAS Y OTRAS REMUN.	0,00	0,00	0,00	557.464,35
1343	OTRO LABORAL FIJO	0,00	0,00	0,00	16.016,44
1350	ALTOS CARGOS	0,00	0,00	0,00	11.366,32
1352	OTROS DIRECTIVOS	0,00	0,00	0,00	-1.726,74
137	CONTRIB.A PLANES DE PENSIONES	0,00	0,00	0,00	-3.491,64
	TOTAL ARTICULO 13 LABORALES	0,00	0,00	0,00	598.853,35
1600	CUOTAS DE LA SEGURIDAD SOCIAL	0,00	0,00	0,00	147.091,68
1620	FORM.Y PERFECCIONAM. DEL PERSONAL	0,00	0,00	0,00	-47.257,81
1621	SERVICIOS DE COMEDOR	0,00	0,00	0,00	3.325,61
1624	ACCION SOCIAL GENERAL	0,00	0,00	0,00	-8.021,86
1625	SEGUROS	0,00	0,00	0,00	932,63
	TOTAL ARTICULO 16 CUOT.PREST.Y GAST.SOC.	0,00	0,00	0,00	96.070,25
	TOTAL CAPITULO 1 GASTOS DE PERSONAL	0,00	0,00	0,00	694.923,60
202	ARRENDAM.EDIF.Y OTRAS CONSTRUCCIONES	0,00	0,00	0,00	9.119,39
206	ARREND.EQUIP.PARA PROCESOS DE INFORM	0,00	0,00	0,00	-36.738,83
	TOTAL ARTICULO 20 ARRENDAMIENTOS Y CANONES	0,00	0,00	0,00	-27.619,44
212	EDIFICIOS Y OTRAS CONSTRUCCIONES	0,00	0,00	0,00	420,00
213	MAQUINARIA,INSTALACIONES Y UTILLAJE	0,00	0,00	0,00	-50.247,57
214	ELEMENTOS DE TRANSPORTE	0,00	0,00	0,00	1,12
215	MOBILIARIO Y ENSERES	0,00	0,00	0,00	6.401,08
216	EQUIPOS PARA PROCESOS DE INFORMACION	0,00	0,00	0,00	-46.911,52
	TOTAL ARTICULO 21 REPARACION,MANTEN.Y CONSERV.	0,00	0,00	0,00	-90.336,89
2200	ORDINARIO NO INVENTARIABLE	0,00	0,00	0,00	54.277,52
2201	PRENSA, REV., LIBROS Y OTRAS PUBLIC.	0,00	0,00	0,00	-3.024,24
2202	MATERIAL INFORMATICO NO INVENTARIABL	0,00	0,00	0,00	-6.936,01
22100	ENERGIA ELECTRICA	0,00	0,00	0,00	-3.222,65
22101	AGUA	0,00	0,00	0,00	114,44
22102	GAS	0,00	0,00	0,00	2.650,29
22103	COMBUSTIBLE	0,00	0,00	0,00	3.820,00
22141	VESTUARIO	0,00	0,00	0,00	70,00
2219	OTROS SUMINISTROS	0,00	0,00	0,00	4.478,64
22200	SERV. TELECOMUNICACIONES	0,00	0,00	0,00	-26.151,36
2221	POSTALES Y MENSAJERIA	0,00	0,00	0,00	-9.822,48
223	TRANSPORTES	0,00	0,00	0,00	10.667,79
2240	EDIFICIOS Y LOCALES	0,00	0,00	0,00	-1.489,99
2241	VEHICULOS	0,00	0,00	0,00	-68,59
2249	OTROS RIESGOS	0,00	0,00	0,00	210,00
2252	LOCALES	0,00	0,00	0,00	-5.208,19
22620	DE GESTION ADMINISTRATIVA	0,00	0,00	0,00	25.922,13
2263	JURIDICOS, CONTENCIOSOS	0,00	0,00	0,00	10.664,07
2265	CUOTAS DE ASOCIACION	0,00	0,00	0,00	740,53
22660	REUNIONES,CONFEREN.Y CELEBRAC.ACTOS	0,00	0,00	0,00	0,04
2269	OTROS	0,00	0,00	0,00	-20.172,22
2270	INFORMES,DICT.Y OTRAS ACTUA.PROFES.	0,00	0,00	0,00	63,82
2273	LIMPIEZA Y ASEO	0,00	0,00	0,00	-26.413,24
2274	SEGURIDAD	0,00	0,00	0,00	361,43
2276	SERV. CONTRATADOS ADMINISTRATIVOS	0,00	0,00	0,00	16.545,89
22782	SERVICIOS DE CARACTER INFORMATICO	0,00	0,00	0,00	-72.736,10
22783	COLA EN LA GES.DE LAS MATEP.DE SEG.S	0,00	0,00	0,00	791.864,50
2279	OTROS	0,00	0,00	0,00	440,00
	TOTAL ARTICULO 22 MATER.SUMINIST.Y OTROS	0,00	0,00	0,00	747.646,02
230	DIETAS	0,00	0,00	0,00	85.448,41
231	LOCOMOCION	0,00	0,00	0,00	113.269,82
	TOTAL ARTICULO 23 INDEMNIZ.RAZON SERVICIO	0,00	0,00	0,00	198.718,23
	TOTAL CAPITULO 2 GAST.CORRIENT.BIENES Y SERV.	0,00	0,00	0,00	828.407,92
359	OTROS GASTOS FINANCIEROS	0,00	0,00	0,00	20.915,31
	TOTAL ARTICULO 35 INTERES.DEMORA Y OTROS GASTOS	0,00	0,00	0,00	20.915,31
	TOTAL CAPITULO 3 GASTOS FINANCIEROS	0,00	0,00	0,00	20.915,31
4801	A O.S.Y EMP.COM.PAR.COMIS.CONTRL.	0,00	0,00	0,00	2.948,00
	TOTAL ARTICULO 48 A FAMIL.E INST.SIN F.LUCRO	0,00	0,00	0,00	2.948,00
	TOTAL CAPITULO 4 TRANSFERENC. CORRIENTES	0,00	0,00	0,00	2.948,00
623	MAQUINARIA, INSTALACIONES Y UTILLAJE	0,00	0,00	0,00	0,00
625	MOBILIARIO Y ENSERES	0,00	0,00	0,00	0,00
	TOTAL ARTICULO 62 INVERSIONES NUEVAS	0,00	0,00	0,00	0,00
633	MAQUINARIA, INSTALACIONES Y UTILLAJE	0,00	0,00	0,00	44.950,00
635	MOBILIARIO Y ENSERES	0,00	0,00	0,00	19.780,00
639	INMOVILIZADO INMATERIAL	0,00	0,00	0,00	154.250,00
	TOTAL ARTICULO 63 INVERSIONES DE REPOSICION	0,00	0,00	0,00	218.980,00
	TOTAL CAPITULO 6 INVERSIONES REALES	0,00	0,00	0,00	218.980,00
8300	AL PERSONAL	0,00	0,00	0,00	41,55
	TOTAL ARTICULO 83 CONC.PRESTAM.NO PUBLIC.	0,00	0,00	0,00	41,55
8400	A CORTO PLAZO	0,00	0,00	0,00	12.407,68
8410	A CORTO PLAZO	0,00	0,00	0,00	256,00
	TOTAL ARTICULO 84 CONST.DE DEPOSITOS Y FIANZAS	0,00	0,00	0,00	12.663,68
	TOTAL CAPITULO 8 ACTIVOS FINANCIEROS	0,00	0,00	0,00	12.705,23
	TOTAL PROGRAMA 91	0,00	0,00	0,00	1.778.880,06
	TOTAL GRUPO PROGRAMA 45 ADMN.SERVIC. GRLES.DE TESOR	0,00	0,00	0,00	1.778.880,06
	TOTAL GENERAL	0,00	0,00	0,00	27.625.997,65

MUTUA: MUTUA INTERCOMARCAL

CLASIFICACIÓN FUNCIONAL DEL GASTO  
EJERCICIO: 2010

Nº: 039

PROGRAMA	EXPLICACIÓN	CRÉDITOS PRESUPUESTARIOS			OBLIGACIONES RECONOCIDAS NETAS	REMANENTES DE CRÉDITO	PAGOS	OBLIGACIONES PENDIENTES DE PAGO A 31 DE DICIEMBRE
		INICIALES	MODIFICACIÓN	DEFINITIVOS				
1102		66.547.670,00	38.000,00	66.585.670,00	63.421.927,28	3.163.742,72	62.951.653,37	470.273,91
1105		57.352.500,00	12.000,00	57.364.500,00	46.002.375,27	11.362.124,73	45.188.666,13	813.709,14
	TOTAL GRUPO PROGRAMA 11 ECONOMICAS CONTRIB.	123.900.170,00	50.000,00	123.950.170,00	109.424.302,55	14.525.867,45	108.140.319,50	1.283.983,05
2122	SALUD	23.647.080,00	-138.000,00	23.509.080,00	20.840.860,77	2.668.219,23	19.583.297,48	1.257.563,29
		23.647.080,00	-138.000,00	23.509.080,00	20.840.860,77	2.668.219,23	19.583.297,48	1.257.563,29
2224		4.976.030,00		4.976.030,00	4.609.752,84	366.277,16	4.092.293,23	517.459,61
	TOTAL GRUPO PROGRAMA 22 ATENCION ESPECIALIZADA	4.976.030,00		4.976.030,00	4.609.752,84	366.277,16	4.092.293,23	517.459,61
3436		599.620,00	17.000,00	616.620,00	506.248,36	110.371,64	485.215,15	21.033,21
	TOTAL GRUPO PROGRAMA 34 OTROS SERVICIOS SOCIALES	599.620,00	17.000,00	616.620,00	506.248,36	110.371,64	485.215,15	21.033,21
4364		19.201.080,00		19.201.080,00	11.024.697,89	8.176.382,11	11.024.697,89	
	TOTAL GRUPO PROGRAMA 43 GESTION DEL PATRIMONIO	19.201.080,00		19.201.080,00	11.024.697,89	8.176.382,11	11.024.697,89	
4591		11.653.530,00	71.000,00	11.724.530,00	9.945.649,94	1.778.880,06	9.191.403,54	754.246,40
	TOTAL GRUPO PROGRAMA 45 ADMON.SERVIC. GRLES.DE TESOR	11.653.530,00	71.000,00	11.724.530,00	9.945.649,94	1.778.880,06	9.191.403,54	754.246,40
	TOTAL GENERAL	183.977.510,00		183.977.510,00	156.351.512,35	27.625.997,65	152.517.226,79	3.834.285,56

**PROYECTOS DE INVERSIÓN  
EJERCICIO: 2010**

Mutua: MUTUA INTERCOMARCAL Nº: 039

CLASIFICACIÓN FUNCIONAL POR PROGRAMAS. 2122

CÓDIGO PROYECTO	EXPLICACIÓN	COSTE TOTAL ACTUALIZADO	EJERCICIO INICIAL	EJERCICIO FINAL	INVERSIÓN REALIZADA A 1 DE ENERO	INVERSIÓN REALIZADA EN EL EJERCICIO	ANUALIDADES PENDIENTES			
							EJERCICIO 2011	EJERCICIO 2012	EJERCICIO 2013	EJERCICIO 2014
		42.111,53				42.111,53				
630803001	Compra destructoras de papel Suc. Manresa	740,21	2010	2010		740,21				
	Compra destructora de papel Sede Corporativa	393,11	2010	2010		393,11				
631703003	Compra armario metálico Sucursal Palafrugell	1.278,90	2010	2010		1.278,90				
632503004	Compra diverso mobiliario Sucursal Lleida	9.190,13	2010	2010		9.190,13				
632803005	Compra diverso mobiliario Sucursal Madrid	6.105,31	2010	2010		6.105,31				
634803006	Compra diverso mobiliario Sucursal Bilbao	1.417,98	2010	2010		1.417,98				
	Compra camilla manipulación eléctrica Suc.Manresa	1.077,84	2010	2010		1.077,84				
	Compra camilla manipulación eléctrica Suc.Girona	1.122,68	2010	2010		1.122,68				
631703008	Conjunto iluminación tipo LED Sucursal Manresa	11.910,92	2010	2010		11.910,92				
	Compra bancadas y estantes para historia clínica	8.053,47	2010	2010		8.053,47				
630803010	Compra silla con ruedas Sucursal Mollet	196,47	2010	2010		196,47				
633003012	Compra sillas Sucursal Murcia	400,90	2010	2010		400,90				
631703013	Compra nevera Daewoo Sucursal Girona	223,61	2010	2010		223,61				





- 
- 4.5 CONTRATACIÓN ADMINISTRATIVA
  - 4.6 PERSONAL
  - 4.7 ACREEDORES POR OPERACIONES PENDIENTES  
DE APLICAR A PRESUPUESTO
  - 4.9 OBLIGACIONES DE PRESUPUESTOS CERRADOS
  - 4.10 GASTOS DE ADMINISTRACIÓN
  - 4.11 PRESTACIONES CONCEDIDAS POR LA COMISIÓN  
DE PRESTACIONES ESPECIALES
  - 4.12 INFORMACIÓN SOBRE EL BALANCE DE RESULTADOS  
E INFORME DE GESTIÓN
-



**CONTRATACIÓN ADMINISTRATIVA.**

Mutua: MUTUA INTERCOMARCAL Nº: 039

EJERCICIO: 2010

**I. Contratación administrativa. Procedimientos y formas de adjudicación**

TIPO DE CONTRATO	PROCEDIMIENTO ABIERTO		PROCEDIMIENTO RESTRINGIDO		PROCEDIMIENTO NEGOCIADO		DIÁLOGO COMPETITIVO	ADJUDICACIÓN DIRECTA	OTROS PROCEDIMIENTOS DE ADJUDICACIÓN	TOTAL
	MULTIPLIC. CRITERIOS	UNICO CRITERIO	MULTIPLIC. CRITERIOS	UNICO CRITERIO	CON PUBLICIDAD	SIN PUBLICIDAD				
- De obras										
- De suministro						18.417,70			422.362,55	440.780,25
- Patrimoniales										
- De gestión de servicios públicos										
- De servicios									1.955.781,46	1.955.781,46
- De concesión de obra pública										
- De colaboración entre el sector público y el sector privado										
- De carácter administrativo especial										
- Otros										

**CONTRATACIÓN ADMINISTRATIVA.**

Mutua: **MUTUA INTERCOMARCAL**

Nº: **039**

**EJERCICIO: 2010**

**II. Contratación administrativa. Situación de los contratos**

<b>TIPO DE CONTRATO</b>	<b>PENDIENTE DE ADJUDICAR A 1 DE ENERO</b>	<b>CONVOCADO EN EL EJERCICIO</b>	<b>ADJUDICADO EN EL EJERCICIO</b>	<b>PENDIENTE DE ADJUDICAR A 31 DE DICIEMBRE</b>
- De obras				
- De suministros				
- Patrimoniales				
- De gestión de servicios públicos				
- De servicios				
- De concesión de obra pública				
- De colaboración entre el sector público y el sector privado				
- De carácter administrativo especial				
- Otros				
		440.780,25	431.280,25	9.500,00
		1.955.781,46	1.865.543,00	90.238,46

**PERSONAL**

Mutua: MUTUA INTERCOMARCAL N°: 039  
EJERCICIO: 2010

CATEGORIAS	NUMERO DE PERCEPTORES A 31 DE DICIEMBRE	IMPORTES	
Personal Laboral Fijo	293,00		10.014.387,32
- Altos cargos	1,00	134.033,71	
- Otros directivos	2,00	239.718,54	
- Otro personal laboral fijo	290,00	9.640.635,07	
Personal laboral eventual			
Otro personal			
TOTAL.....			<b>10.014.387,32</b>

ACREEDORES POR OPERACIONES PENDIENTES DE APLICAR A PRESUPUESTO

EJERCICIO: 2010

MUTUA: MUTUA INTERCO

Nº: 039

EJERCICIO DE PROCEDENCIA	APLICACION PRESUPUESTARIA	EXPLICACION	IMPORTE	OBSERVACIONES
2000	2122 2547	OTROS SERVICIOS ESPECIALES	50,00	
		TOTAL ARTICULO 25 A.SANIT.CON MED.AJENOS	50,00	
		TOTAL CAPITULO 2 GAST.CORRIENT.BIENES Y SERV.	50,00	
		TOTAL PROGRAMA 22	50,00	
		TOTAL GRUPO PROGRAMA 21	50,00	
		TOTAL EJERCICIO 2000	50,00	
2007	4364 800	A CORTO PLAZO	40.583,81	
		TOTAL ARTICULO 80 ADQ.DEUDA SECT.PUBLICO	40.583,81	
		TOTAL CAPITULO 8 ACTIVOS FINANCIEROS	40.583,81	
		TOTAL PROGRAMA 64	40.583,81	
		TOTAL GRUPO PROGRAMA 43	40.583,81	
2007	4591 359	OTROS GASTOS FINANCIEROS	360,51	
		TOTAL ARTICULO 35 INTERES.DEMORA Y OTROS GASTOS	360,51	
		TOTAL CAPITULO 3 GASTOS FINANCIEROS	360,51	
		TOTAL PROGRAMA 91	360,51	
		TOTAL GRUPO PROGRAMA 45	360,51	
		TOTAL EJERCICIO 2007	40.944,32	
2008	1102 202	ARRENDAM.EDIF.Y OTRAS CONSTRUCCIONES	7.787,50	
2008	1102 206	ARREND.EQUIP.PARA PROCESOS DE INFORM	3.169,58	
		TOTAL ARTICULO 20 ARRENDAMIENTOS Y CANONES	10.957,08	
2008	1102 213	MAQUINARIA,INSTALACIONES Y UTILLAJE	106,28	
		TOTAL ARTICULO 21 REPARACION,MANTEN.Y CONSERV.	106,28	
2008	1102 2200	ORDINARIO NO INVENTARIABLE	152,26	
2008	1102 2201	PRENSA, REV., LIBROS Y OTRAS PUBLIC.	61,69	
2008	1102 22100	ENERGIA ELECTRICA	1.955,99	
2008	1102 22101	AGUA	63,53	
2008	1102 2219	OTROS SUMINISTROS	2,75	
2008	1102 2220	SERV.DE TELECOMUNICACIONES	4.526,72	
2008	1102 2221	POSTALES	1.410,86	
2008	1102 223	TRANSPORTES	819,55	
2008	1102 2240	EDIFICIOS Y LOCALES	13,41	
2008	1102 2252	LOCALES	45,32	
2008	1102 22620	DE GESTION ADMINISTRATIVA	996,45	
2008	1102 22660	REUNIONES,CONFEREN.Y CELEBRAC.ACTOS	516,51	
2008	1102 2269	OTROS	8.248,18	
2008	1102 2270	INFORMES,DICT.Y OTRAS ACTUA.PROFES.	2.237,89	
2008	1102 2273	LIMPIEZA Y ASEO	3.172,31	
2008	1102 2276	SERV. CONTRATADOS ADMINISTRATIVOS	155,60	
2008	1102 22782	SERVICIOS DE CARACTER INFORMATICO	5.683,65	
2008	1102 22783	COLA.EN LA GES.DE LAS MATEP.DE SEG.S	906,62	
		TOTAL ARTICULO 22 MATER.SUMINIST.Y OTROS	30.969,29	
2008	1102 230	DIETAS	2.651,05	
		TOTAL ARTICULO 23 INDEMNIZ.RAZON SERVICIO	2.651,05	
		TOTAL CAPITULO 2 GAST.CORRIENT.BIENES Y SERV.	44.683,70	
2008	1102 623	MAQUINARIA, INSTALACIONES Y UTILLAJE	5.783,05	
		TOTAL ARTICULO 62 INVERSIONES NUEVAS	5.783,05	
		TOTAL CAPITULO 6 INVERSIONES REALES	5.783,05	
		TOTAL PROGRAMA 02	50.466,75	
2008	1105 202	ARRENDAM.EDIF.Y OTRAS CONSTRUCCIONES	2.804,63	
2008	1105 206	ARREND.EQUIP.PARA PROCESOS DE INFORM	6.008,80	
		TOTAL ARTICULO 20 ARRENDAMIENTOS Y CANONES	8.813,43	
2008	1105 213	MAQUINARIA,INSTALACIONES Y UTILLAJE	26,05	
		TOTAL ARTICULO 21 REPARACION,MANTEN.Y CONSERV.	26,05	
2008	1105 2200	ORDINARIO NO INVENTARIABLE	8,31	

ACREEDORES POR OPERACIONES PENDIENTES DE APLICAR A PRESUPUESTO

EJERCICIO: 2010

MUTUA: MUTUA INTERCO

Nº: 039

EJERCICIO DE PROCEDENCIA	APLICACION PRESUPUESTARIA	EXPLICACION	IMPORTE	OBSERVACIONES
2008	1105 2201	PRENSA, REV., LIBROS Y OTRAS PUBLIC.	2,25	
2008	1105 22100	ENERGIA ELECTRICA	289,37	
2008	1105 2220	SERV.DE TELECOMUNICACIONES	1.476,69	
2008	1105 2221	POSTALES	142,01	
2008	1105 223	TRANSPORTES	69,39	
2008	1105 22620	DE GESTION ADMINISTRATIVA	158,15	
2008	1105 2269	OTROS	2.668,49	
2008	1105 2270	INFORMES, DICT.Y OTRAS ACTUA.PROFES.	79,00	
2008	1105 2273	LIMPIEZA Y ASEO	1.592,82	
2008	1105 2276	SERV. CONTRATADOS ADMINISTRATIVOS	2,90	
2008	1105 22782	SERVICIOS DE CARACTER INFORMATICO	1.894,54	
		TOTAL ARTICULO 22 MATER.SUMINIST.Y OTROS	8.383,92	
2008	1105 230	DIETAS	2.399,46	
2008	1105 231	LOCOMOCION	8.300,11	
		TOTAL ARTICULO 23 INDEMNIZ.RAZON SERVICIO	10.699,57	
		TOTAL CAPITULO 2 GAST.CORRIENT.BIENES Y SERV.	27.922,97	
		TOTAL PROGRAMA 05	27.922,97	
		TOTAL GRUPO PROGRAMA 11	78.389,72	
2008	2122 202	ARRENDAM.EDIF.Y OTRAS CONSTRUCCIONES	54.721,52	
2008	2122 206	ARREND.EQUIP.PARA PROCESOS DE INFORM	19.004,51	
		TOTAL ARTICULO 20 ARRENDAMIENTOS Y CANONES	73.726,03	
2008	2122 213	MAQUINARIA, INSTALACIONES Y UTILLAJE	1.096,40	
2008	2122 214	ELEMENTOS DE TRANSPORTE	116,06	
		TOTAL ARTICULO 21 REPARACION, MANTEN.Y CONSERV.	1.212,46	
2008	2122 2200	ORDINARIO NO INVENTARIABLE	682,99	
2008	2122 2201	PRENSA, REV., LIBROS Y OTRAS PUBLIC.	989,27	
2008	2122 22100	ENERGIA ELECTRICA	12.606,23	
2008	2122 22101	AGUA	463,72	
2008	2122 22110	PRODUCTOS FARMACEUTICOS	4.999,00	
2008	2122 22141	VESTUARIO	501,61	
2008	2122 22164	OTRO MATERIAL SANITARIO	6.650,13	
2008	2122 2219	OTROS SUMINISTROS	288,91	
2008	2122 2220	SERV.DE TELECOMUNICACIONES	29.722,73	
2008	2122 2221	POSTALES	6.213,46	
2008	2122 223	TRANSPORTES	6.911,88	
2008	2122 2240	EDIFICIOS Y LOCALES	178,01	
2008	2122 2252	LOCALES	1.187,94	
2008	2122 22620	DE GESTION ADMINISTRATIVA	3.445,37	
2008	2122 2263	JURIDICOS, CONTENCIOSOS	3.296,42	
2008	2122 22660	REUNIONES, CONFEREN.Y CELEBRAC.ACTOS	8.939,85	
2008	2122 2269	OTROS	52.781,01	
2008	2122 2270	INFORMES, DICT.Y OTRAS ACTUA.PROFES.	11.043,45	
2008	2122 2273	LIMPIEZA Y ASEO	23.582,00	
2008	2122 2276	SERV. CONTRATADOS ADMINISTRATIVOS	5.370,08	
2008	2122 22782	SERVICIOS DE CARACTER INFORMATICO	34.741,93	
		TOTAL ARTICULO 22 MATER.SUMINIST.Y OTROS	214.595,99	
2008	2122 230	DIETAS	15.886,76	
2008	2122 231	LOCOMOCION	36.005,17	
		TOTAL ARTICULO 23 INDEMNIZ.RAZON SERVICIO	51.891,93	
2008	2122 2512	CON COMUNIDADES AUTONOMAS	37.618,68	
2008	2122 2515	CON ENTIDADES PRIVADAS	339.025,99	
2008	2122 2517	CON MUTUAS DE ACCIDENTE DE TRABAJO	1.025,47	
2008	2122 25431	CONCIERT.PARA RESONAN.NUCLEAR MAGNE.	39.374,55	
2008	2122 25432	CONCIERTOS PARA T.A.C.	6.015,51	

ACREEDORES POR OPERACIONES PENDIENTES DE APLICAR A PRESUPUESTO

EJERCICIO: 2010

MUTUA: MUTUA INTERCO

Nº: 039

EJERCICIO DE PROCEDENCIA	APLICACION PRESUPUESTARIA	EXPLICACION	IMPORTE	OBSERVACIONES
2008	2122 2545	CONCIERTOS REHABILITACION-FISIOTERAP	162.327,83	
2008	2122 2547	OTROS SERVICIOS ESPECIALES	36.628,84	
2008	2122 2551	SERVICIOS CONCERTADOS DE AMBULANCIAS	43.403,53	
2008	2122 2552	TRASL.ENFERM.CON OTROS MED.DE TRANSP	44.627,06	
		TOTAL ARTICULO 25 A.SANIT.CON MED.AJENOS	710.047,46	
		TOTAL CAPITULO 2 GAST.CORRIENT.BIENES Y SERV.	1.051.473,87	
2008	2122 48817	DE ACCIDENTES DE TRABAJO Y E.P.	1.351,62	
2008	2122 48907	DE ACCIDENTES DE TRABAJO Y E.P.	2.312,88	
2008	2122 48924	BOTIQUINES DE EMPRESAS	6.387,41	
		TOTAL ARTICULO 48 A FAMIL.E INST.SIN F.LUCRO	10.051,91	
		TOTAL CAPITULO 4 TRANSFERENC. CORRIENTES	10.051,91	
2008	2122 623	MAQUINARIA, INSTALACIONES Y UTILLAJE	28.248,00	
		TOTAL ARTICULO 62 INVERSIONES NUEVAS	28.248,00	
		TOTAL CAPITULO 6 INVERSIONES REALES	28.248,00	
		TOTAL PROGRAMA 22	1.089.773,78	
		TOTAL GRUPO PROGRAMA 21	1.089.773,78	
2008	2224 2522	CON COMUNIDADES AUTONOMAS	36.558,78	
2008	2224 2525	CON ENTIDADES PRIVADAS	234.642,91	
		TOTAL ARTICULO 25 A.SANIT.CON MED.AJENOS	271.201,69	
		TOTAL CAPITULO 2 GAST.CORRIENT.BIENES Y SERV.	271.201,69	
2008	2224 48827	DE ACCIDENTES DE TRABAJO Y E.P.	1.174,03	
		TOTAL ARTICULO 48 A FAMIL.E INST.SIN F.LUCRO	1.174,03	
		TOTAL CAPITULO 4 TRANSFERENC. CORRIENTES	1.174,03	
		TOTAL PROGRAMA 24	272.375,72	
		TOTAL GRUPO PROGRAMA 22	272.375,72	
2008	3436 202	ARRENDAM.EDIF.Y OTRAS CONSTRUCCIONES	7.039,28	
2008	3436 206	ARREND.EQUIP.PARA PROCESOS DE INFORM	883,99	
		TOTAL ARTICULO 20 ARRENDAMIENTOS Y CANONES	7.923,27	
2008	3436 213	MAQUINARIA,INSTALACIONES Y UTILLAJE	347,79	
		TOTAL ARTICULO 21 REPARACION,MANTEN.Y CONSERV.	347,79	
2008	3436 2200	ORDINARIO NO INVENTARIABLE	30,42	
2008	3436 2201	PRENSA, REV., LIBROS Y OTRAS PUBLIC.	27,50	
2008	3436 22100	ENERGIA ELECTRICA	2.976,71	
2008	3436 22101	AGUA	59,82	
2008	3436 2220	SERV.DE TELECOMUNICACIONES	1.501,06	
2008	3436 2221	POSTALES	303,75	
2008	3436 223	TRANSPORTES	357,07	
2008	3436 2252	LOCALES	10,90	
2008	3436 22620	DE GESTION ADMINISTRATIVA	140,51	
2008	3436 22660	REUNIONES,CONFEREN.Y CELEBRAC.ACTOS	200,37	
2008	3436 2269	OTROS	2.398,09	
2008	3436 2270	INFORMES,DICT.Y OTRAS ACTUA.PROFES.	429,53	
2008	3436 2273	LIMPIEZA Y ASEO	4.001,65	
2008	3436 2276	SERV. CONTRATADOS ADMINISTRATIVOS	2,58	
2008	3436 22782	SERVICIOS DE CARACTER INFORMATICO	1.683,34	
		TOTAL ARTICULO 22 MATER.SUMINIST.Y OTROS	14.123,30	
2008	3436 230	DIETAS	424,21	
2008	3436 231	LOCOMOCION	414,82	
		TOTAL ARTICULO 23 INDEMNIZ.RAZON SERVICIO	839,03	
		TOTAL CAPITULO 2 GAST.CORRIENT.BIENES Y SERV.	23.233,39	
		TOTAL PROGRAMA 36	23.233,39	
		TOTAL GRUPO PROGRAMA 34	23.233,39	
2008	4591 202	ARRENDAM.EDIF.Y OTRAS CONSTRUCCIONES	31.757,98	
2008	4591 206	ARREND.EQUIP.PARA PROCESOS DE INFORM	43.819,86	



ACREEDORES POR OPERACIONES PENDIENTES DE APLICAR A PRESUPUESTO

EJERCICIO: 2010

MUTUA: MUTUA INTERCO

Nº: 039

EJERCICIO DE PROCEDENCIA	APLICACION PRESUPUESTARIA	EXPLICACION	IMPORTE	OBSERVACIONES
		TOTAL ARTICULO 20 ARRENDAMIENTOS Y CANONES	75.577,84	
2008	4591 213	MAQUINARIA,INSTALACIONES Y UTILLAJE	355,91	
		TOTAL ARTICULO 21 REPARACION,MANTEN.Y CONSERV.	355,91	
2008	4591 2200	ORDINARIO NO INVENTARIABLE	302,58	
2008	4591 2201	PRENSA, REV., LIBROS Y OTRAS PUBLIC.	207,99	
2008	4591 22100	ENERGIA ELECTRICA	6.293,87	
2008	4591 22101	AGUA	122,60	
2008	4591 2219	OTROS SUMINISTROS	1,38	
2008	4591 2220	SERV.DE TELECOMUNICACIONES	23.582,12	
2008	4591 2221	POSTALES	3.192,79	
2008	4591 223	TRANSPORTES	1.788,43	
2008	4591 2240	EDIFICIOS Y LOCALES	45,93	
2008	4591 2252	LOCALES	160,63	
2008	4591 22620	DE GESTION ADMINISTRATIVA	2.718,32	
2008	4591 22660	REUNIONES,CONFEREN.Y CELEBRAC.ACTOS	2.395,36	
2008	4591 2269	OTROS	28.521,92	
2008	4591 2270	INFORMES,DICT.Y OTRAS ACTUA.PROFES.	4.098,49	
2008	4591 2273	LIMPIEZA Y ASEO	15.035,92	
2008	4591 2276	SERV. CONTRATADOS ADMINISTRATIVOS	197,07	
2008	4591 22782	SERVICIOS DE CARACTER INFORMATICO	20.001,58	
2008	4591 22783	COLA.EN LA GES.DE LAS MATEP.DE SEG.S	15.457,03	
		TOTAL ARTICULO 22 MATER.SUMINIST.Y OTROS	124.124,01	
2008	4591 230	DIETAS	13.348,33	
2008	4591 231	LOCOMOCION	9.876,84	
		TOTAL ARTICULO 23 INDEMNIZ.RAZON SERVICIO	23.225,17	
		TOTAL CAPITULO 2 GAST.CORRIENT.BIENES Y SERV.	223.282,93	
2008	4591 623	MAQUINARIA, INSTALACIONES Y UTILLAJE	5.783,05	
		TOTAL ARTICULO 62 INVERSIONES NUEVAS	5.783,05	
		TOTAL CAPITULO 6 INVERSIONES REALES	5.783,05	
2008	4591 8400	A CORTO PLAZO	81.963,52	
2008	4591 8410	A CORTO PLAZO	10.750,00	
		TOTAL ARTICULO 84 CONST.DE DEPOSITOS Y FIANZAS	92.713,52	
		TOTAL CAPITULO 8 ACTIVOS FINANCIEROS	92.713,52	
		TOTAL PROGRAMA 91	321.779,50	
		TOTAL GRUPO PROGRAMA 45	321.779,50	
		TOTAL EJERCICIO 2008	1.785.552,11	
2009	1102 202	ARRENDAM.EDIF.Y OTRAS CONSTRUCCIONES	35,82	
2009	1102 206	ARREND.EQUIP.PARA PROCESOS DE INFORM	605,61	
		TOTAL ARTICULO 20 ARRENDAMIENTOS Y CANONES	641,43	
2009	1102 213	MAQUINARIA,INSTALACIONES Y UTILLAJE	4.197,29	
2009	1102 215	MOBILIARIO Y ENSERES	122,83	
		TOTAL ARTICULO 21 REPARACION,MANTEN.Y CONSERV.	4.320,12	
		ORDINARIO NO INVENTARIABLE	11.450,14	
2009	1102 2201	PRENSA, REV., LIBROS Y OTRAS PUBLIC.	15,75	
2009	1102 2202	MATERIAL INFORMATICO NO INVENTARIABL	1.048,21	
2009	1102 22100	ENERGIA ELECTRICA	1.771,13	
2009	1102 22101	AGUA	58,76	
2009	1102 22102	GAS	2,13	
2009	1102 2219	OTROS SUMINISTROS	101,07	
2009	1102 22200	SERV.DE TELECOMUNICACIONES	19.942,56	
2009	1102 2221	POSTALES Y MENSAJERIA	3.843,69	
2009	1102 223	TRANSPORTES	554,37	
2009	1102 2252	LOCALES	202,69	
2009	1102 22620	DE GESTION ADMINISTRATIVA	2.232,55	

ACREEDORES POR OPERACIONES PENDIENTES DE APLICAR A PRESUPUESTO

EJERCICIO: 2010

MUTUA: MUTUA INTERCO

Nº: 039

EJERCICIO DE PROCEDENCIA	APLICACION PRESUPUESTARIA	EXPLICACION	IMPORTE	OBSERVACIONES
2009	1102 22660	REUNIONES,CONFEREN.Y CELEBRAC.ACTOS	5.643,26	
2009	1102 2269	OTROS	256,33	
2009	1102 2270	INFORMES,DICT.Y OTRAS ACTUA.PROFES.	11.960,38	
2009	1102 2273	LIMPIEZA Y ASEO	3.709,00	
2009	1102 2276	SERV. CONTRATADOS ADMINISTRATIVOS	5.631,23	
2009	1102 22782	SERVICIOS DE CARACTER INFORMATICO	86,25	
2009	1102 22783	COLA.EN LA GES.DE LAS MATEP.DE SEG.S	27.223,19	
2009	1102 2279	OTROS	5.899,02	
		TOTAL ARTICULO 22 MATER.SUMINIST.Y OTROS	101.631,71	
2009	1102 230	DIETAS	2.948,73	
		TOTAL ARTICULO 23 INDEMNIZ.RAZON SERVICIO	2.948,73	
		TOTAL CAPITULO 2 GAST.CORRIENT.BIENES Y SERV.	109.541,99	
		TOTAL PROGRAMA 02	109.541,99	
2009	1105 206	ARREND.EQUIP.PARA PROCESOS DE INFORM	1.289,49	
		TOTAL ARTICULO 20 ARRENDAMIENTOS Y CANONES	1.289,49	
2009	1105 213	MAQUINARIA,INSTALACIONES Y UTILLAJE	3.780,25	
2009	1105 215	MOBILIARIO Y ENSERES	84,85	
		TOTAL ARTICULO 21 REPARACION,MANTEN.Y CONSERV.	3.865,10	
2009	1105 2200	ORDINARIO NO INVENTARIABLE	1.170,80	
2009	1105 2201	PRENSA, REV., LIBROS Y OTRAS PUBLIC.	3,74	
2009	1105 2202	MATERIAL INFORMATICO NO INVENTARIABL	4,72	
2009	1105 22101	AGUA	76,51	
2009	1105 22102	GAS	9,13	
2009	1105 2219	OTROS SUMINISTROS	14,52	
2009	1105 22200	SERV.DE TELECOMUNICACIONES	5.649,42	
2009	1105 2221	POSTALES Y MENSAJERIA	284,66	
2009	1105 223	TRANSPORTES	32,99	
2009	1105 22620	DE GESTION ADMINISTRATIVA	599,19	
2009	1105 22660	REUNIONES,CONFEREN.Y CELEBRAC.ACTOS	1.438,06	
2009	1105 2269	OTROS	19,28	
2009	1105 2270	INFORMES,DICT.Y OTRAS ACTUA.PROFES.	4.161,50	
2009	1105 2273	LIMPIEZA Y ASEO	1.150,75	
2009	1105 2276	SERV. CONTRATADOS ADMINISTRATIVOS	1.837,55	
2009	1105 22782	SERVICIOS DE CARACTER INFORMATICO	28,75	
2009	1105 2279	OTROS	1.966,32	
		TOTAL ARTICULO 22 MATER.SUMINIST.Y OTROS	18.447,89	
2009	1105 230	DIETAS	2.319,68	
2009	1105 231	LOCOMOCION	6.548,82	
		TOTAL ARTICULO 23 INDEMNIZ.RAZON SERVICIO	8.868,50	
		TOTAL CAPITULO 2 GAST.CORRIENT.BIENES Y SERV.	32.470,98	
		TOTAL PROGRAMA 05	32.470,98	
		TOTAL GRUPO PROGRAMA 11	142.012,97	
2009	2122 1620	FORM.Y PERFECCIONAM. DEL PERSONAL	2.525,00	
2009	2122 1624	ACCION SOCIAL GENERAL	2.153,55	
		TOTAL ARTICULO 16 CUOT.PREST.Y GAST.SOC.	4.678,55	
		TOTAL CAPITULO 1 GASTOS DE PERSONAL	4.678,55	
2009	2122 202	ARRENDAM.EDIF.Y OTRAS CONSTRUCCIONES	736,19	
2009	2122 206	ARREND.EQUIP.PARA PROCESOS DE INFORM	3.449,23	
		TOTAL ARTICULO 20 ARRENDAMIENTOS Y CANONES	4.185,42	
2009	2122 213	MAQUINARIA,INSTALACIONES Y UTILLAJE	26.117,04	
2009	2122 215	MOBILIARIO Y ENSERES	718,70	
		TOTAL ARTICULO 21 REPARACION,MANTEN.Y CONSERV.	26.835,74	
2009	2122 2200	ORDINARIO NO INVENTARIABLE	59.949,25	
2009	2122 2201	PRENSA, REV., LIBROS Y OTRAS PUBLIC.	137,63	

ACREEDORES POR OPERACIONES PENDIENTES DE APLICAR A PRESUPUESTO

EJERCICIO: 2010

MUTUA: MUTUA INTERCO

Nº: 039

EJERCICIO DE PROCEDENCIA	APLICACION PRESUPUESTARIA	EXPLICACION	IMPORTE	OBSERVACIONES
2009	2122 2202	MATERIAL INFORMATICO NO INVENTARIABL	5.896,65	
2009	2122 22100	ENERGIA ELECTRICA	5.014,23	
2009	2122 22101	AGUA	275,32	
2009	2122 22102	GAS	16,30	
2009	2122 22110	PRODUCTOS FARMACEUTICOS	11.922,24	
2009	2122 22164	OTRO MATERIAL SANITARIO	4.552,27	
2009	2122 2217	MAT.NO SANIT.PARA CONSUMO Y REPOSIC.	597,33	
2009	2122 2219	OTROS SUMINISTROS	799,44	
2009	2122 22200	SERV.DE TELECOMUNICACIONES	110.550,26	
2009	2122 2221	POSTALES Y MENSAJERIA	16.233,21	
2009	2122 223	TRANSPORTES	3.215,50	
2009	2122 2252	LOCALES	1.830,57	
2009	2122 22620	DE GESTION ADMINISTRATIVA	13.462,28	
2009	2122 2263	JURIDICOS, CONTENCIOSOS	450,75	
2009	2122 22660	REUNIONES,CONFEREN.Y CELEBRAC.ACTOS	27.190,45	
2009	2122 2269	OTROS	2.338,98	
2009	2122 2270	INFORMES,DICT.Y OTRAS ACTUA.PROFES.	157.902,03	
2009	2122 2273	LIMPIEZA Y ASEO	21.377,31	
2009	2122 2276	SERV. CONTRATADOS ADMINISTRATIVOS	34.707,24	
2009	2122 22782	SERVICIOS DE CARACTER INFORMATICO	527,21	
2009	2122 2279	OTROS	36.058,29	
		TOTAL ARTICULO 22 MATER.SUMINIST.Y OTROS	515.004,74	
2009	2122 230	DIETAS	16.331,66	
2009	2122 231	LOCOMOCION	27.193,02	
		TOTAL ARTICULO 23 INDEMNIZ.RAZON SERVICIO	43.524,68	
2009	2122 2512	CON COMUNIDADES AUTONOMAS	12.348,73	
2009	2122 2515	CON ENTIDADES PRIVADAS	255.017,90	
2009	2122 2517	CON MUTUAS DE ACCIDENTE DE TRABAJO	608,09	
2009	2122 25431	CONCIERT.PARA RESONAN.NUCLEAR MAGNE.	35.303,69	
2009	2122 25432	CONCIERTOS PARA T.A.C.	6.768,92	
2009	2122 2545	CONCIERTOS REHABILITACION-FISIOTERAP	131.916,81	
2009	2122 2547	OTROS SERVICIOS ESPECIALES	50.640,73	
2009	2122 2551	SERVICIOS CONCERTADOS DE AMBULANCIAS	79.899,88	
2009	2122 2552	TRASL.ENFERM.CON OTROS MED.DE TRANSP	34.739,51	
		TOTAL ARTICULO 25 A.SANIT.CON MED.AJENOS	607.244,26	
		TOTAL CAPITULO 2 GAST.CORRIENT.BIENES Y SERV.	1.196.794,84	
2009	2122 471	ENTREGAS DE BOTIQUINES	2.293,96	
		TOTAL ARTICULO 47 A EMPRESAS PRIVADAS	2.293,96	
2009	2122 48817	DE ACCIDENTES DE TRABAJO Y E.P.	2.816,81	
2009	2122 48907	DE ACCIDENTES DE TRABAJO Y E.P.	1.703,05	
2009	2122 48924	BOTIQUINES DE EMPRESAS	15.233,56	
		TOTAL ARTICULO 48 A FAMIL.E INST.SIN F.LUCRO	19.753,42	
		TOTAL CAPITULO 4 TRANSFERENC. CORRIENTES	22.047,38	
		TOTAL PROGRAMA 22	1.223.520,77	
		TOTAL GRUPO PROGRAMA 21	1.223.520,77	
2009	2224 2522	CON COMUNIDADES AUTONOMAS	126.543,01	
2009	2224 2525	CON ENTIDADES PRIVADAS	674.527,23	
		TOTAL ARTICULO 25 A.SANIT.CON MED.AJENOS	801.070,24	
		TOTAL CAPITULO 2 GAST.CORRIENT.BIENES Y SERV.	801.070,24	
2009	2224 48827	DE ACCIDENTES DE TRABAJO Y E.P.	1.816,61	
		TOTAL ARTICULO 48 A FAMIL.E INST.SIN F.LUCRO	1.816,61	
		TOTAL CAPITULO 4 TRANSFERENC. CORRIENTES	1.816,61	
		TOTAL PROGRAMA 24	802.886,85	
		TOTAL GRUPO PROGRAMA 22	802.886,85	

ACREEDORES POR OPERACIONES PENDIENTES DE APLICAR A PRESUPUESTO

EJERCICIO: 2010

MUTUA: MUTUA INTERCO

Nº: 039

EJERCICIO DE PROCEDENCIA	APLICACION PRESUPUESTARIA	EXPLICACION	IMPORTE	OBSERVACIONES
2009	3436 202	ARRENDAM.EDIF.Y OTRAS CONSTRUCCIONES	5,88	
2009	3436 206	ARREND.EQUIP.PARA PROCESOS DE INFORM	196,57	
		TOTAL ARTICULO 20 ARRENDAMIENTOS Y CANONES	202,45	
2009	3436 213	MAQUINARIA,INSTALACIONES Y UTILLAJE	6.958,71	
2009	3436 215	MOBILIARIO Y ENSERES	356,06	
		TOTAL ARTICULO 21 REPARACION,MANTEN.Y CONSERV.	7.314,77	
2009	3436 2200	ORDINARIO NO INVENTARIABLE	2.856,29	
2009	3436 2201	PRENSA, REV., LIBROS Y OTRAS PUBLIC.	3,32	
2009	3436 2202	MATERIAL INFORMATICO NO INVENTARIABL	245,12	
2009	3436 22100	ENERGIA ELECTRICA	3.090,69	
2009	3436 22101	AGUA	43,48	
2009	3436 22102	GAS	1,32	
2009	3436 2219	OTROS SUMINISTROS	32,23	
2009	3436 22200	SERV.DE TELECOMUNICACIONES	4.230,96	
2009	3436 2221	POSTALES Y MENSAJERIA	978,09	
2009	3436 223	TRANSPORTES	275,25	
2009	3436 2252	LOCALES	284,01	
2009	3436 22620	DE GESTION ADMINISTRATIVA	532,38	
2009	3436 22660	REUNIONES,CONFEREN.Y CELEBRAC.ACTOS	1.110,99	
2009	3436 2269	OTROS	88,09	
2009	3436 2270	INFORMES,DICT.Y OTRAS ACTUA.PROFES.	3.302,01	
2009	3436 2273	LIMPIEZA Y ASEO	3.575,88	
2009	3436 2276	SERV. CONTRATADOS ADMINISTRATIVOS	1.638,99	
2009	3436 22782	SERVICIOS DE CARACTER INFORMATICO	25,54	
2009	3436 2279	OTROS	3.126,07	
		TOTAL ARTICULO 22 MATER.SUMINIST.Y OTROS	25.440,71	
2009	3436 230	DIETAS	550,20	
		TOTAL ARTICULO 23 INDEMNIZ.RAZON SERVICIO	550,20	
		TOTAL CAPITULO 2 GAST.CORRIENT.BIENES Y SERV.	33.508,13	
		TOTAL PROGRAMA 36	33.508,13	
		TOTAL GRUPO PROGRAMA 34	33.508,13	
2009	4364 7204	A LA TESORERIA	4.398.498,27	
		TOTAL ARTICULO 72 A LA SEGURIDAD SOCIAL	4.398.498,27	
		TOTAL CAPITULO 7 TRANSFERENC. DE CAPITAL	4.398.498,27	
		TOTAL PROGRAMA 64	4.398.498,27	
		TOTAL GRUPO PROGRAMA 43	4.398.498,27	
2009	4591 1624	ACCION SOCIAL GENERAL	798,55	
		TOTAL ARTICULO 16 CUOT.PREST.Y GAST.SOC.	798,55	
		TOTAL CAPITULO 1 GASTOS DE PERSONAL	798,55	
2009	4591 202	ARRENDAM.EDIF.Y OTRAS CONSTRUCCIONES	17,82	
2009	4591 206	ARREND.EQUIP.PARA PROCESOS DE INFORM	10.045,18	
		TOTAL ARTICULO 20 ARRENDAMIENTOS Y CANONES	10.063,00	
2009	4591 213	MAQUINARIA,INSTALACIONES Y UTILLAJE	29.399,66	
2009	4591 215	MOBILIARIO Y ENSERES	1.189,45	
		TOTAL ARTICULO 21 REPARACION,MANTEN.Y CONSERV.	30.589,11	
2009	4591 2200	ORDINARIO NO INVENTARIABLE	25.722,03	
2009	4591 2201	PRENSA, REV., LIBROS Y OTRAS PUBLIC.	416,26	
2009	4591 2202	MATERIAL INFORMATICO NO INVENTARIABL	3.094,62	
2009	4591 22100	ENERGIA ELECTRICA	4.077,27	
2009	4591 22101	AGUA	536,94	
2009	4591 22102	GAS	51,17	
2009	4591 2219	OTROS SUMINISTROS	242,71	
2009	4591 22200	SERV.DE TELECOMUNICACIONES	59.967,50	
2009	4591 2221	POSTALES Y MENSAJERIA	8.667,66	

ACREEDORES POR OPERACIONES PENDIENTES DE APLICAR A PRESUPUESTO

EJERCICIO: 2010

MUTUA: MUTUA INTERCO

Nº: 039

EJERCICIO DE PROCEDENCIA	APLICACION PRESUPUESTARIA	EXPLICACION	IMPORTE	OBSERVACIONES
2009	4591 223	TRANSPORTES	1.492,57	
2009	4591 2252	LOCALES	672,06	
2009	4591 22620	DE GESTION ADMINISTRATIVA	7.509,03	
2009	4591 22660	REUNIONES,CONFEREN.Y CELEBRAC.ACTOS	96.560,14	
2009	4591 2269	OTROS	1.273,93	
2009	4591 2270	INFORMES,DICT.Y OTRAS ACTUA.PROFES.	37.277,83	
2009	4591 2273	LIMPIEZA Y ASEO	13.228,19	
2009	4591 2276	SERV. CONTRATADOS ADMINISTRATIVOS	19.683,52	
2009	4591 22782	SERVICIOS DE CARACTER INFORMATICO	303,52	
2009	4591 22783	COLA.EN LA GES.DE LAS MATEP.DE SEG.S	2.344,94	
2009	4591 2279	OTROS	21.315,33	
		TOTAL ARTICULO 22 MATER.SUMINIST.Y OTROS	304.437,22	
2009	4591 230	DIETAS	16.560,70	
2009	4591 231	LOCOMOCION	10.945,63	
		TOTAL ARTICULO 23 INDEMNIZ.RAZON SERVICIO	27.506,33	
		TOTAL CAPITULO 2 GAST.CORRIENT.BIENES Y SERV.	372.595,66	
2009	4591 359	OTROS GASTOS FINANCIEROS	18.942,36	
		TOTAL ARTICULO 35 INTERES.DEMORA Y OTROS GASTOS	18.942,36	
		TOTAL CAPITULO 3 GASTOS FINANCIEROS	18.942,36	
2009	4591 4801	A O.S.Y EMP.COM.PAR.COMIS.CONTRL..	2.488,00	
		TOTAL ARTICULO 48 A FAMIL.E INST.SIN F.LUCRO	2.488,00	
		TOTAL CAPITULO 4 TRANSFERENC. CORRIENTES	2.488,00	
2009	4591 8300	AL PERSONAL	5.715,45	
		TOTAL ARTICULO 83 CONC.PRESTAM.NO PUBLIC.	5.715,45	
		TOTAL CAPITULO 8 ACTIVOS FINANCIEROS	5.715,45	
		TOTAL PROGRAMA 91	400.540,02	
		TOTAL GRUPO PROGRAMA 45	400.540,02	
		TOTAL EJERCICIO 2009	7.000.967,01	
2010	4591 8300	AL PERSONAL	6.646,00	
		TOTAL ARTICULO 83 CONC.PRESTAM.NO PUBLIC.	6.646,00	
2010	4591 8400	A CORTO PLAZO	85.908,24	
2010	4591 8410	A CORTO PLAZO	3.628,80	
		TOTAL ARTICULO 84 CONST.DE DEPOSITOS Y FIANZAS	89.537,04	
		TOTAL CAPITULO 8 ACTIVOS FINANCIEROS	96.183,04	
		TOTAL PROGRAMA 91	96.183,04	
		TOTAL GRUPO PROGRAMA 45	96.183,04	
		TOTAL EJERCICIO 2010	96.183,04	
		TOTAL GENERAL	8.923.696,48	

## OBLIGACIONES DE PRESUPUESTOS CERRADOS

MUTUA: MUTUA INTERCOMARCAL

Nº: 039

CLASIFICACIÓN ORGÁNICA.....

CLASIFICACIÓN FUNCIONAL POR PROGRAMAS.....

EJERCICIO: 2006

CLASIFIC. ECONÓMICA	EXPLICACION	OBLIGACIONES PENDIENTES DE PAGO A 1 DE ENERO	MODIFICACIONES Y ANULACIONES	TOTAL OBLIGACIONES	PAGOS REALIZADOS	OBLIGACIONES PENDIENTES DE PAGO A 31 DE DICIEMBRE
2122 623	MAQUINARIA, INSTALACIONES Y UTILLAJE	17.548,00		17.548,00		17.548,00
	TOTAL ARTICULO 62 INVERSIONES NUEVAS	17.548,00		17.548,00		17.548,00
	TOTAL CAPITULO 6 INVERSIONES REALES	17.548,00		17.548,00		17.548,00
	TOTAL PROGRAMA 22 MEDICINA AMBUL.DE MUTUAS A.T.	17.548,00		17.548,00		17.548,00
	TOTAL GRUPO PROGRAMA 21 ATENCION PRIMARIA DE SALUD	17.548,00		17.548,00		17.548,00
	TOTAL EJERCICIO 06	17.548,00		17.548,00		17.548,00

## OBLIGACIONES DE PRESUPUESTOS CERRADOS

MUTUA: MUTUA INTERCOMARCAL  
 CLASIFICACIÓN ORGÁNICA.....  
 CLASIFICACIÓN FUNCIONAL POR PROGRAMAS.....  
 EJERCICIO: 2007

Nº: 039

CLASIFIC. ECONÓMICA	EXPLICACION	OBLIGACIONES PENDIENTES DE PAGO A 1 DE ENERO	MODIFICACIONES Y ANULACIONES	TOTAL OBLIGACIONES	PAGOS REALIZADOS	OBLIGACIONES PENDIENTES DE PAGO A 31 DE DICIEMBRE
1102 213	MAQUINARIA,INSTALACIONES Y UTILLAJE	68,25		68,25		68,25
	TOTAL ARTICULO 21 REPARACION,MANTEN.Y CONSERV.	68,25		68,25		68,25
1102 2220	SERV.DE TELECOMUNICACIONES	2.701,57		2.701,57		2.701,57
	TOTAL ARTICULO 22 MATER.SUMINIST.Y OTROS	2.701,57		2.701,57		2.701,57
	TOTAL CAPITULO 2 GAST.CORRIENT.BIENES Y SERV.	2.769,82		2.769,82		2.769,82
	TOTAL PROGRAMA 02 INCAPACIDAD TEMPORAL Y OTRAS PREST.	2.769,82		2.769,82		2.769,82
1105 2220	SERV.DE TELECOMUNICACIONES	197,84		197,84		197,84
	TOTAL ARTICULO 22 MATER.SUMINIST.Y OTROS	197,84		197,84		197,84
	TOTAL CAPITULO 2 GAST.CORRIENT.BIENES Y SERV.	197,84		197,84		197,84
	COMPEN.A.T	197,84		197,84		197,84
	TOTAL GRUPO PROGRAMA 11 GESTION PRESTAC. ECONOMICAS CONTRIB.	2.967,66		2.967,66		2.967,66
2122 213	MAQUINARIA,INSTALACIONES Y UTILLAJE	488,28		488,28		488,28
	TOTAL ARTICULO 21 REPARACION,MANTEN.Y CONSERV.	488,28		488,28		488,28
2122 22164	OTRO MATERIAL SANITARIO	1.515,22		1.515,22		1.515,22
2122 2220	SERV.DE TELECOMUNICACIONES	12.354,12		12.354,12		12.354,12
2122 22620	DE GESTION ADMINISTRATIVA	446,60		446,60		446,60
	TOTAL ARTICULO 22 MATER.SUMINIST.Y OTROS	14.315,94		14.315,94		14.315,94
2122 2547	OTROS SERVICIOS ESPECIALES	77,64		77,64		77,64
	TOTAL ARTICULO 25 A.SANIT.CON MED.AJENOS	77,64		77,64		77,64
	TOTAL CAPITULO 2 GAST.CORRIENT.BIENES Y SERV.	14.881,86		14.881,86		14.881,86
	TOTAL PROGRAMA 22 MEDICINA AMBUL.DE MUTUAS A.T.	14.881,86		14.881,86		14.881,86
	TOTAL GRUPO PROGRAMA 21 ATENCION PRIMARIA DE SALUD	14.881,86		14.881,86		14.881,86
3436 213	MAQUINARIA,INSTALACIONES Y UTILLAJE	55,69		55,69		55,69
	TOTAL ARTICULO 21 REPARACION,MANTEN.Y CONSERV.	55,69		55,69		55,69
3436 2220	SERV.DE TELECOMUNICACIONES	637,03		637,03		637,03
	TOTAL ARTICULO 22 MATER.SUMINIST.Y OTROS	637,03		637,03		637,03
	TOTAL CAPITULO 2 GAST.CORRIENT.BIENES Y SERV.	692,72		692,72		692,72
	TOTAL PROGRAMA 36 HIGIENE Y SEGURIDAD EN EL TRABAJO	692,72		692,72		692,72
	TOTAL GRUPO PROGRAMA 34 OTROS SERVICIOS SOCIALES	692,72		692,72		692,72
4591 213	MAQUINARIA,INSTALACIONES Y UTILLAJE	156,76		156,76		156,76
	TOTAL ARTICULO 21 REPARACION,MANTEN.Y CONSERV.	156,76		156,76		156,76
4591 2220	SERV.DE TELECOMUNICACIONES	5.895,39		5.895,39		5.895,39
	TOTAL ARTICULO 22 MATER.SUMINIST.Y OTROS	5.895,39		5.895,39		5.895,39
	TOTAL CAPITULO 2 GAST.CORRIENT.BIENES Y SERV.	6.052,15		6.052,15		6.052,15
	TOTAL PROGRAMA 91 DIRECCION Y SERV.GENERALES	6.052,15		6.052,15		6.052,15
	TOTAL GRUPO PROGRAMA 45 ADMON.SERVIC. GRLES.DE TESOR	6.052,15		6.052,15		6.052,15
	TOTAL EJERCICIO 07	24.594,39		24.594,39		24.594,39

## OBLIGACIONES DE PRESUPUESTOS CERRADOS

MUTUA: MUTUA INTERCOMARCAL  
 CLASIFICACIÓN ORGÁNICA.....  
 CLASIFICACIÓN FUNCIONAL POR PROGRAMAS.....  
 EJERCICIO: 2008

Nº: 039

CLASIFIC. ECONÓMICA	EXPLICACION	OBLIGACIONES PENDIENTES DE PAGO A 1 DE ENERO	MODIFICACIONES Y ANULACIONES	TOTAL OBLIGACIONES	PAGOS REALIZADOS	OBLIGACIONES PENDIENTES DE PAGO A 31 DE DICIEMBRE
1102 213	MAQUINARIA,INSTALACIONES Y UTILLAJE	2,97		2,97		2,97
	TOTAL ARTICULO 21 REPARACION,MANTEN.Y CONSERV.	2,97		2,97		2,97
1102 2252	LOCALES	25,84		25,84		25,84
1102 2269	OTROS	4,11		4,11		4,11
	TOTAL ARTICULO 22 MATER.SUMINIST.Y OTROS	29,95		29,95		29,95
	TOTAL CAPITULO 2 GAST.CORRIENT.BIENES Y SERV.	32,92		32,92		32,92
1102 48647	DE ACCIDENTES DE TRABAJO Y E.P.	690,00		690,00		690,00
	TOTAL ARTICULO 48 A FAMIL.E INST.SIN F.LUCRO	690,00		690,00		690,00
	TOTAL CAPITULO 4 TRANSFERENC. CORRIENTES	690,00		690,00		690,00
	TOTAL PROGRAMA 02 INCAPACIDAD TEMPORAL Y OTRAS PREST.	722,92		722,92		722,92
1105 2269	OTROS	2,30		2,30		2,30
	TOTAL ARTICULO 22 MATER.SUMINIST.Y OTROS	2,30		2,30		2,30
	TOTAL CAPITULO 2 GAST.CORRIENT.BIENES Y SERV.	2,30		2,30		2,30
	COMPEN.A.T	2,30		2,30		2,30
	TOTAL GRUPO PROGRAMA 11 GESTION PRESTAC. ECONOMICAS CONTRIB.	725,22		725,22		725,22
2122 213	MAQUINARIA,INSTALACIONES Y UTILLAJE	37,26		37,26		37,26
	TOTAL ARTICULO 21 REPARACION,MANTEN.Y CONSERV.	37,26		37,26		37,26
2122 2252	LOCALES	88,41		88,41		88,41
2122 2269	OTROS	1,79		1,79		1,79
	TOTAL ARTICULO 22 MATER.SUMINIST.Y OTROS	90,20		90,20		90,20
2122 2515	CON ENTIDADES PRIVADAS	184,86		184,86		184,86
	TOTAL ARTICULO 25 A.SANIT.CON MED.AJENOS	184,86		184,86		184,86
	TOTAL CAPITULO 2 GAST.CORRIENT.BIENES Y SERV.	312,32		312,32		312,32
	TOTAL PROGRAMA 22 MEDICINA AMBUL.DE MUTUAS A.T.	312,32		312,32		312,32
	TOTAL GRUPO PROGRAMA 21 ATENCION PRIMARIA DE SALUD	312,32		312,32		312,32
3436 2270	INFORMES,DICT.Y OTRAS ACTUA.PROFES.	1.058,40		1.058,40		1.058,40
	TOTAL ARTICULO 22 MATER.SUMINIST.Y OTROS	1.058,40		1.058,40		1.058,40
	TOTAL CAPITULO 2 GAST.CORRIENT.BIENES Y SERV.	1.058,40		1.058,40		1.058,40
	TOTAL PROGRAMA 36 HIGIENE Y SEGURIDAD EN EL TRABAJO	1.058,40		1.058,40		1.058,40
	TOTAL GRUPO PROGRAMA 34 OTROS SERVICIOS SOCIALES	1.058,40		1.058,40		1.058,40
4591 213	MAQUINARIA,INSTALACIONES Y UTILLAJE	22,05		22,05		22,05
	TOTAL ARTICULO 21 REPARACION,MANTEN.Y CONSERV.	22,05		22,05		22,05
4591 2252	LOCALES	23,05		23,05		23,05
4591 2269	OTROS	8,20		8,20		8,20
	TOTAL ARTICULO 22 MATER.SUMINIST.Y OTROS	31,25		31,25		31,25
	TOTAL CAPITULO 2 GAST.CORRIENT.BIENES Y SERV.	53,30		53,30		53,30
	TOTAL PROGRAMA 91 DIRECCION Y SERV.GENERALES	53,30		53,30		53,30
	TOTAL GRUPO PROGRAMA 45 ADMON.SERVIC. GRLES.DE TESOR	53,30		53,30		53,30
	TOTAL EJERCICIO 08	2.149,24		2.149,24		2.149,24



## OBLIGACIONES DE PRESUPUESTOS CERRADOS

MUTUA: MUTUA INTERCOMARCAL  
 CLASIFICACIÓN ORGÁNICA.....  
 CLASIFICACIÓN FUNCIONAL POR PROGRAMAS.....  
 EJERCICIO: 2009

Nº: 039

CLASIFIC. ECONÓMICA	EXPLICACION	OBLIGACIONES PENDIENTES DE PAGO A 1 DE ENERO	MODIFICACIONES Y ANULACIONES	TOTAL OBLIGACIONES	PAGOS REALIZADOS	OBLIGACIONES PENDIENTES DE PAGO A 31 DE DICIEMBRE
1102 1624	ACCION SOCIAL GENERAL	1.086,20		1.086,20	1.086,20	1.086,20
	TOTAL ARTICULO 16 CUOT.PREST.Y GAST.SOC.	1.086,20		1.086,20	1.086,20	1.086,20
	TOTAL CAPITULO 1 GASTOS DE PERSONAL	1.086,20		1.086,20	1.086,20	1.086,20
1102 213	MAQUINARIA,INSTALACIONES Y UTILLAJE	1.481,70		1.481,70	1.481,70	1.481,70
1102 215	MOBILIARIO Y ENSERES	83,97		83,97	83,97	83,97
	TOTAL ARTICULO 21 REPARACION,MANTEN.Y CONSERV.	1.565,67		1.565,67	1.565,67	1.565,67
1102 2200	ORDINARIO NO INVENTARIABLE	4.864,21		4.864,21	4.864,21	4.864,21
1102 22100	ENERGIA ELECTRICA	37,93		37,93	37,93	37,93
1102 2219	OTROS SUMINISTROS	643,30		643,30	643,30	643,30
1102 223	TRANSPORTES	17,46		17,46	17,46	17,46
1102 22620	DE GESTION ADMINISTRATIVA	161,61		161,61	161,61	161,61
1102 2269	OTROS	17,40		17,40	17,40	17,40
1102 2273	LIMPIEZA Y ASEO	1.000,73		1.000,73	1.000,73	1.000,73
1102 2276	SERV. CONTRATADOS ADMINISTRATIVOS	321,16		321,16	321,16	321,16
1102 22782	SERVICIOS DE CARACTER INFORMATICO	11,12		11,12	11,12	11,12
	TOTAL ARTICULO 22 MATER.SUMINIST.Y OTROS	7.074,92		7.074,92	7.074,92	7.074,92
1102 230	DIETAS	47,25		47,25	47,25	47,25
1102 231	LOCOMOCION	595,33		595,33	595,33	595,33
	TOTAL ARTICULO 23 INDEMNIZ.RAZON SERVICIO	642,58		642,58	642,58	642,58
	TOTAL CAPITULO 2 GAST.CORRIENT.BIENES Y SERV.	9.283,17		9.283,17	9.283,17	9.283,17
1102 48211	REGIMEN GENERAL	1.417,77		1.417,77	1.417,77	1.417,77
1102 48212	REGIMEN ESPECIAL TRABAJ. AUTONOMOS	89,28		89,28	89,28	89,28
1102 48217	DE ACCIDENTES DE TRABAJO Y E.P.	711,10		711,10	711,10	711,10
1102 48637	DE ACCIDENTES DE TRABAJO Y E.P.	92.869,68		92.869,68	92.869,68	92.869,68
1102 48647	DE ACCIDENTES DE TRABAJO Y E.P.	14.120,00		14.120,00	14.120,00	14.120,00
	TOTAL ARTICULO 48 A FAMIL.E INST.SIN F.LUCRO	109.207,83		109.207,83	109.207,83	109.207,83
	TOTAL CAPITULO 4 TRANSFERENC. CORRIENTES	109.207,83		109.207,83	109.207,83	109.207,83
1102 623	MAQUINARIA, INSTALACIONES Y UTILLAJE	6.193,40		6.193,40	6.193,40	6.193,40
	TOTAL ARTICULO 62 INVERSIONES NUEVAS	6.193,40		6.193,40	6.193,40	6.193,40
	TOTAL CAPITULO 6 INVERSIONES REALES	6.193,40		6.193,40	6.193,40	6.193,40
	TOTAL PROGRAMA 02 INCAPACIDAD TEMPORAL Y OTRAS PREST.	125.770,60		125.770,60	125.770,60	125.770,60
1105 1624	ACCION SOCIAL GENERAL	144,00		144,00	144,00	144,00
	TOTAL ARTICULO 16 CUOT.PREST.Y GAST.SOC.	144,00		144,00	144,00	144,00
	TOTAL CAPITULO 1 GASTOS DE PERSONAL	144,00		144,00	144,00	144,00
1105 213	MAQUINARIA,INSTALACIONES Y UTILLAJE	1.225,28		1.225,28	1.225,28	1.225,28
1105 215	MOBILIARIO Y ENSERES	67,18		67,18	67,18	67,18
	TOTAL ARTICULO 21 REPARACION,MANTEN.Y CONSERV.	1.292,46		1.292,46	1.292,46	1.292,46
1105 2200	ORDINARIO NO INVENTARIABLE	8,12		8,12	8,12	8,12
1105 2201	PRENSA, REV., LIBROS Y OTRAS PUBLIC.	102,90		102,90	102,90	102,90
1105 2219	OTROS SUMINISTROS	35,14		35,14	35,14	35,14
1105 22620	DE GESTION ADMINISTRATIVA	53,87		53,87	53,87	53,87
1105 2269	OTROS	70,01		70,01	70,01	70,01
1105 2276	SERV. CONTRATADOS ADMINISTRATIVOS	2,96		2,96	2,96	2,96
1105 22782	SERVICIOS DE CARACTER INFORMATICO	3,71		3,71	3,71	3,71
	TOTAL ARTICULO 22 MATER.SUMINIST.Y OTROS	276,71		276,71	276,71	276,71
1105 230	DIETAS	13,30		13,30	13,30	13,30
1105 231	LOCOMOCION	207,38		207,38	207,38	207,38
	TOTAL ARTICULO 23 INDEMNIZ.RAZON SERVICIO	220,68		220,68	220,68	220,68
	TOTAL CAPITULO 2 GAST.CORRIENT.BIENES Y SERV.	1.789,85		1.789,85	1.789,85	1.789,85
1105 4221	POR INCAPACIDAD PERMANENTE	149.825,31		149.825,31	149.825,31	149.825,31
	TOTAL ARTICULO 42 A LA SEGURIDAD SOCIAL	149.825,31		149.825,31	149.825,31	149.825,31

## OBLIGACIONES DE PRESUPUESTOS CERRADOS

MUTUA: MUTUA INTERCOMARCAL  
 CLASIFICACIÓN ORGÁNICA.....  
 CLASIFICACIÓN FUNCIONAL POR PROGRAMAS.....  
 EJERCICIO: 2009

Nº: 039

CLASIFIC. ECONÓMICA	EXPLICACION	OBLIGACIONES PENDIENTES DE PAGO A 1 DE ENERO	MODIFICACIONES Y ANULACIONES	TOTAL OBLIGACIONES	PAGOS REALIZADOS	OBLIGACIONES PENDIENTES DE PAGO A 31 DE DICIEMBRE
	TOTAL CAPITULO 4 TRANSFERENC. CORRIENTES	149.825,31		149.825,31	149.825,31	
	COMPEN.A.T	151.759,16		151.759,16	151.759,16	
	TOTAL GRUPO PROGRAMA 11 GESTION PRESTAC. ECONOMICAS CONTRIB.	277.529,76		277.529,76	277.529,76	
2122 1620	FORM.Y PERFECCIONAM. DEL PERSONAL	185,00		185,00	185,00	
2122 1624	ACCION SOCIAL GENERAL	8.183,27		8.183,27	8.183,27	
	TOTAL ARTICULO 16 CUOT.PREST.Y GAST.SOC.	8.368,27		8.368,27	8.368,27	
	TOTAL CAPITULO 1 GASTOS DE PERSONAL	8.368,27		8.368,27	8.368,27	
2122 213	MAQUINARIA,INSTALACIONES Y UTILLAJE	15.063,24		15.063,24	15.063,24	
2122 215	MOBILIARIO Y ENSERES	1.076,89		1.076,89	1.076,89	
	TOTAL ARTICULO 21 REPARACION,MANTEN.Y CONSERV.	16.140,13		16.140,13	16.140,13	
2122 2200	ORDINARIO NO INVENTARIABLE	2.752,16		2.752,16	2.752,16	
2122 22110	PRODUCTOS FARMACEUTICOS	22,18		22,18	22,18	
2122 22164	OTRO MATERIAL SANITARIO	11.082,12		11.082,12	11.082,12	
2122 2217	MAT.NO SANIT.PARA CONSUMO Y REPOSIC.	696,14		696,14	696,14	
2122 2219	OTROS SUMINISTROS	3.472,74		3.472,74	3.472,74	
2122 223	TRANSPORTES	295,70		295,70	295,70	
2122 22620	DE GESTION ADMINISTRATIVA	987,85		987,85	987,85	
2122 2269	OTROS	32,80		32,80	32,80	
2122 2273	LIMPIEZA Y ASEO	4.997,16		4.997,16	4.997,16	
2122 2276	SERV. CONTRATADOS ADMINISTRATIVOS	134,12		134,12	134,12	
2122 22782	SERVICIOS DE CARACTER INFORMatico	68,01		68,01	68,01	
	TOTAL ARTICULO 22 MATER.SUMINIST.Y OTROS	24.540,98		24.540,98	24.540,98	
2122 2512	CON COMUNIDADES AUTONOMAS	3.582,20		3.582,20	3.582,20	
2122 2515	CON ENTIDADES PRIVADAS	168.216,50		168.216,50	168.216,50	
2122 2517	CON MUTUAS DE ACCIDENTE DE TRABAJO	277,80		277,80	277,80	
2122 25431	CONCIERT.PARA RESONAN.NUCLEAR MAGNE.	27.602,38		27.602,38	27.602,38	
2122 25432	CONCIERTOS PARA T.A.C.	3.351,63		3.351,63	3.351,63	
2122 2545	CONCIERTOS REHABILITACION-FISIOTERAP	90.428,07		90.428,07	90.428,07	
2122 2547	OTROS SERVICIOS ESPECIALES	16.808,14		16.808,14	16.808,14	
2122 2551	SERVICIOS CONCERTADOS DE AMBULANCIAS	27.066,61		27.066,61	27.066,61	
2122 2552	TRASL.ENFERM.CON OTROS MED.DE TRANSP	835,13		835,13	835,13	
	TOTAL ARTICULO 25 A.SANIT.CON MED.AJENOS	338.168,46		338.168,46	338.168,46	
	TOTAL CAPITULO 2 GAST.CORRIENT.BIENES Y SERV.	378.849,57		378.849,57	378.849,57	
2122 471	ENTREGAS DE BOTIQUINES	20.709,34		20.709,34	20.709,34	
	TOTAL ARTICULO 47 A EMPRESAS PRIVADAS	20.709,34		20.709,34	20.709,34	
2122 48817	DE ACCIDENTES DE TRABAJO Y E.P.	3.547,31		3.547,31	3.547,31	
2122 48907	DE ACCIDENTES DE TRABAJO Y E.P.	26.820,17		26.820,17	26.820,17	
2122 48924	BOTIQUINES DE EMPRESAS	28,35		28,35	28,35	
	TOTAL ARTICULO 48 A FAMIL.E INST.SIN F.LUCRO	30.395,83		30.395,83	30.395,83	
	TOTAL CAPITULO 4 TRANSFERENC. CORRIENTES	51.105,17		51.105,17	51.105,17	
2122 623	MAQUINARIA, INSTALACIONES Y UTILLAJE	173.185,82		173.185,82	173.185,82	
	TOTAL ARTICULO 62 INVERSIONES NUEVAS	173.185,82		173.185,82	173.185,82	
	TOTAL CAPITULO 6 INVERSIONES REALES	173.185,82		173.185,82	173.185,82	
	TOTAL PROGRAMA 22 MEDICINA AMBUL.DE MUTUAS A.T.	611.508,83		611.508,83	611.508,83	
	TOTAL GRUPO PROGRAMA 21 ATENCION PRIMARIA DE SALUD	611.508,83		611.508,83	611.508,83	
2224 2525	CON ENTIDADES PRIVADAS	30.774,70		30.774,70	30.774,70	
	TOTAL ARTICULO 25 A.SANIT.CON MED.AJENOS	30.774,70		30.774,70	30.774,70	
	TOTAL CAPITULO 2 GAST.CORRIENT.BIENES Y SERV.	30.774,70		30.774,70	30.774,70	
2224 48827	DE ACCIDENTES DE TRABAJO Y E.P.	14.750,20		14.750,20	14.750,20	
2224 48837	DE ACCIDENTES DE TRABAJO Y E.P.	932,40		932,40	932,40	
	TOTAL ARTICULO 48 A FAMIL.E INST.SIN F.LUCRO	15.682,60		15.682,60	15.682,60	

## OBLIGACIONES DE PRESUPUESTOS CERRADOS

MUTUA: MUTUA INTERCOMARCAL  
 CLASIFICACIÓN ORGÁNICA.....  
 CLASIFICACIÓN FUNCIONAL POR PROGRAMAS.....  
 EJERCICIO: 2009

Nº: 039

CLASIFIC. ECONÓMICA	EXPLICACION	OBLIGACIONES PENDIENTES DE PAGO A 1 DE ENERO	MODIFICACIONES Y ANULACIONES	TOTAL OBLIGACIONES	PAGOS REALIZADOS	OBLIGACIONES PENDIENTES DE PAGO A 31 DE DICIEMBRE
	TOTAL CAPITULO 4 TRANSFERENC. CORRIENTES	15.682,60		15.682,60	15.682,60	15.682,60
	TOTAL PROGRAMA 24 MEDICINA HOSP.DE MUTUAS A.T.	46.457,30		46.457,30	46.457,30	46.457,30
	TOTAL GRUPO PROGRAMA 22 ATENCION ESPECIALIZADA	46.457,30		46.457,30	46.457,30	46.457,30
3436 213	MAQUINARIA,INSTALACIONES Y UTILLAJE	1.452,58		1.452,58	1.452,58	1.452,58
3436 215	MOBILIARIO Y ENSERES	103,95		103,95	103,95	103,95
	TOTAL ARTICULO 21 REPARACION,MANTEN.Y CONSERV.	1.556,53		1.556,53	1.556,53	1.556,53
3436 2200	ORDINARIO NO INVENTARIABLE	470,23		470,23	470,23	470,23
3436 2201	PRENSA, REV., LIBROS Y OTRAS PUBLIC.	240,52		240,52	240,52	240,52
3436 2219	OTROS SUMINISTROS	140,92		140,92	140,92	140,92
3436 223	TRANSPORTES	2,28		2,28	2,28	2,28
3436 22620	DE GESTION ADMINISTRATIVA	47,86		47,86	47,86	47,86
3436 2273	LIMPIEZA Y ASEO	941,34		941,34	941,34	941,34
3436 2276	SERV. CONTRATADOS ADMINISTRATIVOS	165,27		165,27	165,27	165,27
3436 22782	SERVICIOS DE CARACTER INFORMATICO	3,29		3,29	3,29	3,29
	TOTAL ARTICULO 22 MATER.SUMINIST.Y OTROS	2.011,71		2.011,71	2.011,71	2.011,71
3436 230	DIETAS	15,30		15,30	15,30	15,30
3436 231	LOCOMOCION	941,79		941,79	941,79	941,79
	TOTAL ARTICULO 23 INDEMNIZ.RAZON SERVICIO	957,09		957,09	957,09	957,09
	TOTAL CAPITULO 2 GAST.CORRIENT.BIENES Y SERV.	4.525,33		4.525,33	4.525,33	4.525,33
3436 623	MAQUINARIA, INSTALACIONES Y UTILLAJE	11.560,63		11.560,63	11.560,63	11.560,63
	TOTAL ARTICULO 62 INVERSIONES NUEVAS	11.560,63		11.560,63	11.560,63	11.560,63
	TOTAL CAPITULO 6 INVERSIONES REALES	11.560,63		11.560,63	11.560,63	11.560,63
	TOTAL PROGRAMA 36 HIGIENE Y SEGURIDAD EN EL TRABAJO	16.085,96		16.085,96	16.085,96	16.085,96
	TOTAL GRUPO PROGRAMA 34 OTROS SERVICIOS SOCIALES	16.085,96		16.085,96	16.085,96	16.085,96
4591 1620	FORM.Y PERFECCIONAM. DEL PERSONAL	284,00		284,00	284,00	284,00
4591 1624	ACCION SOCIAL GENERAL	2.806,89		2.806,89	2.806,89	2.806,89
	TOTAL ARTICULO 16 CUOT.PREST.Y GAST.SOC.	3.090,89		3.090,89	3.090,89	3.090,89
	TOTAL CAPITULO 1 GASTOS DE PERSONAL	3.090,89		3.090,89	3.090,89	3.090,89
4591 206	ARREND.EQUIP.PARA PROCESOS DE INFORM	35.058,29		35.058,29	35.058,29	35.058,29
	TOTAL ARTICULO 20 ARRENDAMIENTOS Y CANONES	35.058,29		35.058,29	35.058,29	35.058,29
4591 213	MAQUINARIA,INSTALACIONES Y UTILLAJE	9.807,12		9.807,12	9.807,12	9.807,12
4591 214	ELEMENTOS DE TRANSPORTE	575,71		575,71	575,71	575,71
4591 215	MOBILIARIO Y ENSERES	1.795,03		1.795,03	1.795,03	1.795,03
4591 216	EQUIPOS PARA PROCESOS DE INFORMACION	2.062,13		2.062,13	2.062,13	2.062,13
	TOTAL ARTICULO 21 REPARACION,MANTEN.Y CONSERV.	14.239,99		14.239,99	14.239,99	14.239,99
4591 2200	ORDINARIO NO INVENTARIABLE	6.865,72		6.865,72	6.865,72	6.865,72
4591 22100	ENERGIA ELECTRICA	31,62		31,62	31,62	31,62
4591 2219	OTROS SUMINISTROS	1.351,78		1.351,78	1.351,78	1.351,78
4591 223	TRANSPORTES	28,83		28,83	28,83	28,83
4591 22620	DE GESTION ADMINISTRATIVA	951,51		951,51	951,51	951,51
4591 2269	OTROS	1.591,14		1.591,14	1.591,14	1.591,14
4591 2270	INFORMES.DICT.Y OTRAS ACTUA.PROFES.	2.088,00		2.088,00	2.088,00	2.088,00
4591 2273	LIMPIEZA Y ASEO	1.517,93		1.517,93	1.517,93	1.517,93
4591 2276	SERV. CONTRATADOS ADMINISTRATIVOS	1.826,03		1.826,03	1.826,03	1.826,03
4591 22782	SERVICIOS DE CARACTER INFORMATICO	39,15		39,15	39,15	39,15
	TOTAL ARTICULO 22 MATER.SUMINIST.Y OTROS	16.291,71		16.291,71	16.291,71	16.291,71
	TOTAL CAPITULO 2 GAST.CORRIENT.BIENES Y SERV.	65.589,99		65.589,99	65.589,99	65.589,99
4591 359	OTROS GASTOS FINANCIEROS	5.927,54		5.927,54	5.927,54	5.927,54
	TOTAL ARTICULO 35 INTERES.DEMORA Y OTROS GASTOS	5.927,54		5.927,54	5.927,54	5.927,54
	TOTAL CAPITULO 3 GASTOS FINANCIEROS	5.927,54		5.927,54	5.927,54	5.927,54
4591 623	MAQUINARIA, INSTALACIONES Y UTILLAJE	101.171,62		101.171,62	101.171,62	101.171,62
4591 625	MOBILIARIO Y ENSERES	431,52		431,52	431,52	431,52

## OBLIGACIONES DE PRESUPUESTOS CERRADOS

MUTUA: MUTUA INTERCOMARCAL

Nº: 039

CLASIFICACIÓN ORGÁNICA.....

CLASIFICACIÓN FUNCIONAL POR PROGRAMAS.....

EJERCICIO: 2009

CLASIFIC. ECONÓMICA	EXPLICACION	OBLIGACIONES PENDIENTES DE PAGO A 1 DE ENERO	MODIFICACIONES Y ANULACIONES	TOTAL OBLIGACIONES	PAGOS REALIZADOS	OBLIGACIONES PENDIENTES DE PAGO A 31 DE DICIEMBRE
	TOTAL ARTICULO 62 INVERSIONES NUEVAS	101.603,14		101.603,14	101.603,14	
	TOTAL CAPITULO 6 INVERSIONES REALES	101.603,14		101.603,14	101.603,14	
	TOTAL PROGRAMA 91 DIRECCION Y SERV.GENERALES	176.211,56		176.211,56	176.211,56	
	TOTAL GRUPO PROGRAMA 45 ADMON.SERVIC. GRLES.DE TESOR	176.211,56		176.211,56	176.211,56	
	TOTAL EJERCICIO 09	1.127.793,41		1.127.793,41	1.127.793,41	
	TOTAL GENERAL	1.172.085,04		1.172.085,04	1.127.793,41	44.291,63

## GASTOS DE ADMINISTRACIÓN

Mutua: MUTUA INTERCOMARCAL

Nº: 039

EJERCICIO: 2010

CONCEPTO	IMPORTE		TOTAL
	A.T. y E.P.	I.T. C/C	
1.- Gastos Presupuestarios	8.627.890,82	1.775.474,38	10.403.365,20
2.- Gastos por amortizaciones	241.906,31	86.549,65	328.455,96
<b>TOTAL</b>	<b>8.869.797,13</b>	<b>1.862.024,03</b>	<b>10.731.821,16</b>

**PRESTACIONES CONCEDIDAS POR LA COMISION DE PRESTACIONES ESPECIALES**

EJERCICIO: 2010

Mutua: **MUTUA INTERCOMARCAL**    Nº: **039**

TIPO DE PRESTACION	IMPORTE
<b>TOTAL PRESTACIONES</b>	<b>38.679,00</b>
43674758N - ANA ROSA GARCIA PORRAS	1.470,00
X3311824P - DEMBA FOFANA	4.000,00
48822621S - IGNACIO BENJUMEA SERRA	1.500,00
25685583B - JUAN MANUEL MORALES MORALES	2.000,00
76101905B - JULIAN IGLESIAS RONCERO	3.000,00
40532764W - FRANCISCO JAVIER BRAZALEZ HERGUETA	600,00
33960608G - MANUEL MOLINA LAZARO	1.360,00
37363979L - JOSE AMAYA NICOLAS	2.000,00
71454217W - JUAN CARLOS HOLGUIN SIERRA	4.000,00
39378924A - CAROLINA HERRERA ORDAS	4.000,00
39320893R - Mª ANGELES VILA PERRAMON	2.400,00
09300978P - MARIA PALOMA DIEZ PASTOR	980,00
46584056V - MONTSERRAT LUENGO BARQUILLA	6.000,00
40320208N - ROBERT SALIP CARRERAS	1.364,00
10855058R - FERNANDO RIOPEDRE ENRIQUEZ	3.970,00
93009789C - AMA PEREZ NAVEIRA	35,00

## **BALANCE DE RESULTADOS E INFORME DE GESTIÓN**

### **PROGRAMA 1102 – INCAPACIDAD TEMPORAL**

Se puede observar en este programa que, tal como demuestran los indicadores previstos y realizados, los procesos de incapacidad temporal han aumentado en duración sobre lo previsto inicialmente. Así lo demuestran los procesos cuya alta se ha producido en el período, previstos en 64.211 y que debían generar 2.335.432 días de baja, cuando en realidad han sido 59.290 y han generado 2.451.887 días de baja.

Se ha dado la misma circunstancia con los procesos indemnizados cuya alta se ha producido en el período. El número de procesos ha quedado por debajo de los previstos en 2.143, mientras que los días indemnizados han sido superiores en 185.149 días.

A pesar de las circunstancias anteriores, el importe de los gastos directos derivados de los procesos indemnizados, ha sido inferior al previsto globalmente por Incapacidad temporal en 3.682,69 miles de euros.

Debemos especificar que la incapacidad temporal por contingencia común ha aumentado en aproximadamente 1,8 millones de euros sobre el ejercicio anterior, mientras que la de contingencias profesionales ha disminuido alrededor de 2,2 millones de euros.

### **PROGRAMA 1105 – CAPITALES RENTA Y OTRAS COMP. FINANC.**

En este ejercicio, el número de siniestros generadores tanto de capitales renta por invalidez permanente como por muerte, ha sido inferior al previsto. Así pues, se han generado 76 casos menos de los previstos por invalidez permanente y 5 casos menos por muerte.

No ocurre lo mismo si nos referimos a su importe medio. Por lo que se refiere a invalidez permanente, dicho importe ha resultado superior al previsto en 22.507,22 € y por muerte en 24.107,33 €.

### **PROGRAMA 2122 – ASISTENCIA AMBULATORIA DE MUTUAS A.T.**

En este ejercicio, el número de pacientes atendidos con medios propios ha quedado por debajo de la cifra prevista en 2.454, no obstante, porcentualmente, se ha superado lo previsto en un 4,05.

También el número de pacientes atendidos con medios ajenos ha sido inferior al previsto en 4.752.

En cuanto al coste generado por la asistencia prestada con medios ajenos, se ha situado en 1,77 millones de € por debajo del generado en el ejercicio 2009.

#### **PROGRAMA 2224 – MEDICINA HOSPITALARIA DE MUTUAS A.T.**

Analizando los indicadores de este programa, observamos que, si bien el número de estancias en centros ajenos ha sido inferior al previsto en 2.695 y el coste total ha quedado por debajo del presupuestado en 282,03 miles de euros, el coste medio por estancia ha supuesto 213,99 € más de lo previsto.

#### **PROGRAMA 3436 – HIGIENE Y SEGURIDAD EN EL TRABAJO**

El programa que ahora nos ocupa referido a la prevención y seguridad en el trabajo con cargo a cuotas, ha supuesto un buen número de actividades realizadas durante el ejercicio. Se han llevado a cabo más visitas a centros de trabajo y acciones de asesoramiento que las previstas inicialmente, siguiendo el criterio mantenido por esta Entidad de dar la importancia que se merece a prevenir situaciones de riesgo.

#### **PROGRAMA 4364 – ADMINISTRACIÓN DEL PATRIMONIO**

Este programa es el que quizá indica con mayor claridad la situación por la que atraviesa la economía en estos momentos. En sus indicadores se hace patente la menor liquidez y los menores ingresos por rentas generadas. A pesar de que el importe medio de la cartera de valores se ha situado por debajo de lo previsto, se ha conseguido con ella materializar la totalidad de las reservas constituidas. Se da la misma circunstancia con respecto al excedente previsto y realizado. Se ha conseguido un excedente de 8,72 millones de euros, cifra más que aceptable dentro de la situación económica actual.

#### **PROGRAMA 4591 – DIRECCIÓN Y SERVICIOS GENERALES**

El indicador que adquiere mayor importancia de este programa, es el que muestra el coste de los servicios y su ratio sobre la población protegida por la Mutua. Como se puede observar, dicho coste ha quedado por debajo del previsto inicialmente en 3.729,23 miles de euros.



---

**5 - INFORMACIÓN SOBRE LA EJECUCIÓN DEL INGRESO PÚBLICO**

---



- 
- 5.1 PROCESO DE GESTIÓN
  - 5.2 DEVOLUCIONES DE INGRESOS
  - 5.3 DERECHOS A COBRAR DE PRESUPUESTOS CERRADOS
-



PROCESO DE GESTIÓN DEL INGRESO PÚBLICO

EJERCICIO: 2010

MUTUA: MUTUA INTERCOMARCAL

Nº: 039

A) DERECHOS PRESUPUESTARIOS RECONOCIDOS NETOS

CLASIFICACIÓN ECONÓMICA	EXPLICACIÓN	TOTAL DERECHOS RECONOCIDOS	TOTAL DERECHOS ANULADOS	DERECHOS RECONOCIDOS NETOS
(1210)	CUOTAS DE EMPLEADORES	39.345.101,24	2.241.082,39	37.104.018,85
(1211)	CUOTAS DE TRABAJADORES	8.595.573,51	490.777,73	8.104.795,78
(1221)	CUOTAS DE TRABAJADORES	15.327.224,77		15.327.224,77
(1231)	CUOTAS DE TRABAJADORES	4.015,93		4.015,93
(1270)	CUOTAS POR INCAP.TEMPORAL	53.199.234,68	944.162,62	52.255.072,06
(1271)	CUOTAS POR I.M.S.	46.560.233,62	786.921,08	45.773.312,54
(1272)	CUOTAS RIESGO EMBARAZO Y LAC.NATURAL	380.630,19	779,46	379.850,73
(129)	COTIZAC. CESE ACTIVIDAD TRAB. AUTONOMOS	234.148,40		234.148,40
	TOTAL ARTICULO 12 COTIZACIONES SOCIALES	163.646.162,34	4.463.723,28	159.182.439,06
	TOTAL CAPITULO 1 COTIZACIONES SOCIALES	163.646.162,34	4.463.723,28	159.182.439,06
(32711)	AL SECTOR PRIVADO	566.838,67	1.125,38	565.713,29
(32712)	A ENTIDADES DEL SISTEMA	3.949,09		3.949,09
	TOTAL ARTICULO 32 OTROS INGRES.PROCED.PREST.SERVICIOS	570.787,76	1.125,38	569.662,38
(360)	INGRESOS POR COMPENSACION DE COSTE	25.899,05		25.899,05
	TOTAL ARTICULO 36 INGRESOS POR COMPESACION	25.899,05		25.899,05
(3805)	DE MUTUAS DE A.T. Y E.P.	340.652,22	450,75	340.201,47
	TOTAL ARTICULO 38 REINTEGROS DE OPERACIONES CORRIENTES	340.652,22	450,75	340.201,47
(39119)	OTROS			
(3995)	INGRESOS DIVERSOS DE MUTUAS DE A.T.	12.393,14		12.393,14
	TOTAL ARTICULO 39 OTROS INGRESOS	12.393,14		12.393,14
	TOTAL CAPITULO 3 TASAS Y OTROS INGRESOS	949.732,17	1.576,13	948.156,04
(5000)	NO AFECTOS A FONDOS ESPECIFICOS	156.201,78		156.201,78
(507)	DE EMPRESAS PRIVADAS			
	TOTAL ARTICULO 50 INTERESES DE TITULOS VALORES	156.201,78		156.201,78
(5180)	AL PERSONAL	2.613,13		2.613,13
	TOTAL ARTICULO 51 INTERESES DE ANTICIP.Y PREST.CONCED.	2.613,13		2.613,13
(5200)	NO AFECTAS A FONDOS ESPECIFICOS	51.741,57	699,18	51.042,39
(529)	INTERESES DE OTROS DEPOSITOS	63.977,48		63.977,48
	TOTAL ARTICULO 52 INTERESES DE DEPOSITOS	115.719,05	699,18	115.019,87
	TOTAL CAPITULO 5 INGRESOS PATRIMONIALES	274.533,96	699,18	273.834,78
(619)	VENTA DE OTRAS INVERSIONES REALES	3.418,28		3.418,28
	TOTAL ARTICULO 61 DE LAS DEMAS INVERSIONES REALES	3.418,28		3.418,28
	TOTAL CAPITULO 6 ENAJENACION DE INVERSIONES REALES	3.418,28		3.418,28
(83005)	DE MUTUAS DE A.T. Y E.P.	122.603,58		122.603,58
(83105)	DE MUTUAS DE A.T. Y E.P.			
	TOTAL ARTICULO 83 REINT.PREST.CONCED.FUERA SECTOR PUB.	122.603,58		122.603,58
(8405)	DE MUTUAS DE A.T. Y E.P.	120.582,32		120.582,32
(8415)	DE MUTUAS DE A.T. Y E.P.	16.538,90		16.538,90
	TOTAL ARTICULO 84 DEVOLUCION DE DEPOSITOS Y FIANZAS	137.121,22		137.121,22
(8701)	DESTINFOND.PREV.Y REHA.			
(8702)	DESTINFODN.RESERV.SEG.SOC.			
(8709)	DESTINADO OTROS FINES			
(872)	REMANENTE COBERTURA PREST. SOCIALES			
	TOTAL ARTICULO 87 REMANENTES DE TESORERIA			
	TOTAL CAPITULO 8 ACTIVOS FINANCIEROS	259.724,80		259.724,80
	TOTAL	165.133.571,55	4.465.998,59	160.667.572,96

PROCESO DE GESTIÓN DEL INGRESO PÚBLICO

EJERCICIO: 2010

MUTUA: MUTUA INTERCOMARCAL

Nº: 039

A.1.) ANULACIÓN DE DERECHOS PRESUPUESTARIOS

CLASIFICACIÓN ECONÓMICA	EXPLICACIÓN	ANULACIÓN DE LIQUIDACIONES	APLAZAMIENTO Y FRACCIONAMIENTO	DEVOLUCIÓN DE INGRESOS	TOTAL DERECHOS ANULADOS
1210	CUOTAS DE EMPLEADORES	1.029.067,94	1.122.114,97	89.899,48	2.241.082,39
1211	CUOTAS DE TRABAJADORES	223.374,46	247.562,16	19.841,11	490.777,73
1221	CUOTAS DE TRABAJADORES				
1231	CUOTAS DE TRABAJADORES				
1270	CUOTAS POR INCAP.TEMPORAL	792.656,20	55.978,98	95.527,44	944.162,62
1271	CUOTAS POR I.M.S.	648.298,01	50.696,22	87.926,85	786.921,08
1272	CUOTAS RIESGO EMBARAZO Y LAC.NATURAL			779,46	779,46
129	COTIZAC. CESE ACTIVIDAD TRAB. AUTONOMOS				
	TOTAL ARTICULO 12 COTIZACIONES SOCIALES	2.693.396,61	1.476.352,33	293.974,34	4.463.723,28
	TOTAL CAPITULO 1 COTIZACIONES SOCIALES	2.693.396,61	1.476.352,33	293.974,34	4.463.723,28
32711	AL SECTOR PRIVADO			1.125,38	1.125,38
32712	A ENTIDADES DEL SISTEMA				
	TOTAL ARTICULO 32 OTROS INGRES.PROCED.PREST.SERVICIOS			1.125,38	1.125,38
360	INGRESOS POR COMPENSACION DE COSTE				
	TOTAL ARTICULO 36 INGRESOS POR COMPESACION				
3805	DE MUTUAS DE A.T. Y E.P.			450,75	450,75
	TOTAL ARTICULO 38 REINTEGROS DE OPERACIONES CORRIENTES			450,75	450,75
39119	OTROS				
3995	INGRESOS DIVERSOS DE MUTUAS DE A.T.				
	TOTAL ARTICULO 39 OTROS INGRESOS				
	TOTAL CAPITULO 3 TASAS Y OTROS INGRESOS			1.576,13	1.576,13
5000	NO AFECTOS A FONDOS ESPECIFICOS				
507	DE EMPRESAS PRIVADAS				
	TOTAL ARTICULO 50 INTERESES DE TITULOS VALORES				
5180	AL PERSONAL				
	TOTAL ARTICULO 51 INTERESES DE ANTICIP.Y PREST.CONCED.				
5200	NO AFECTAS A FONDOS ESPECIFICOS			699,18	699,18
529	INTERESES DE OTROS DEPOSITOS				
	TOTAL ARTICULO 52 INTERESES DE DEPOSITOS			699,18	699,18
	TOTAL CAPITULO 5 INGRESOS PATRIMONIALES			699,18	699,18
619	VENTA DE OTRAS INVERSIONES REALES				
	TOTAL ARTICULO 61 DE LAS DEMAS INVERSIONES REALES				
	TOTAL CAPITULO 6 ENAJENACION DE INVERSIONES REALES				
83005	DE MUTUAS DE A.T. Y E.P.				
83105	DE MUTUAS DE A.T. Y E.P.				
	TOTAL ARTICULO 83 REINT.PREST.CONCED.FUERA SECTOR PUB.				
8405	DE MUTUAS DE A.T. Y E.P.				
8415	DE MUTUAS DE A.T. Y E.P.				
	TOTAL ARTICULO 84 DEVOLUCION DE DEPOSITOS Y FIANZAS				
8701	DESTINFOND.PREV.Y REHA.				
8702	DESTINFODN.RESERV.SEG.SOC.				
8709	DESTINADO OTROS FINES				
872	REMANENTE COBERTURA PREST. SOCIALES				
	TOTAL ARTICULO 87 REMANENTES DE TESORERIA				
	TOTAL CAPITULO 8 ACTIVOS FINANCIEROS				
	TOTAL	2.693.396,61	1.476.352,33	296.249,65	4.465.998,59

PROCESO DE GESTIÓN DEL INGRESO PÚBLICO

EJERCICIO: 2010

MUTUA: MUTUA INTERCOMARCAL

Nº: 039

B) RECAUDACIÓN NETA

CLASIFICACIÓN ECONÓMICA	EXPLICACIÓN	RECAUDACIÓN TOTAL	DEVOLUCIONES DE INGRESO	RECAUDACIÓN NETA
1210	CUOTAS DE EMPLEADORES	35.234.273,92	89.899,48	35.144.374,44
1211	CUOTAS DE TRABAJADORES	7.697.834,71	19.841,11	7.677.993,60
1221	CUOTAS DE TRABAJADORES	15.327.224,77		15.327.224,77
1231	CUOTAS DE TRABAJADORES	4.015,93		4.015,93
1270	CUOTAS POR INCAP.TEMPORAL	50.088.560,70	95.527,44	49.993.033,26
1271	CUOTAS POR I.M.S.	43.902.947,32	87.926,85	43.815.020,47
1272	CUOTAS RIESGO EMBARAZO Y LAC.NATURAL	380.630,19	779,46	379.850,73
129	COTIZAC. CESE ACTIVIDAD TRAB. AUTONOMOS	234.148,40		234.148,40
	TOTAL ARTICULO 12 COTIZACIONES SOCIALES	152.869.635,94	293.974,34	152.575.661,60
	TOTAL CAPITULO 1 COTIZACIONES SOCIALES	152.869.635,94	293.974,34	152.575.661,60
32711	AL SECTOR PRIVADO	557.696,43	1.125,38	556.571,05
32712	A ENTIDADES DEL SISTEMA	3.949,09		3.949,09
	TOTAL ARTICULO 32 OTROS INGRES.PROCED.PREST.SERVICIOS	561.645,52	1.125,38	560.520,14
360	INGRESOS POR COMPENSACION DE COSTE	23.522,62		23.522,62
	TOTAL ARTICULO 36 INGRESOS POR COMPESACION	23.522,62		23.522,62
3805	DE MUTUAS DE A.T. Y E.P.	340.652,22	450,75	340.201,47
	TOTAL ARTICULO 38 REINTEGROS DE OPERACIONES CORRIENTES	340.652,22	450,75	340.201,47
39119	OTROS			
3995	INGRESOS DIVERSOS DE MUTUAS DE A.T.	12.393,14		12.393,14
	TOTAL ARTICULO 39 OTROS INGRESOS	12.393,14		12.393,14
	TOTAL CAPITULO 3 TASAS Y OTROS INGRESOS	938.213,50	1.576,13	936.637,37
5000	NO AFECTOS A FONDOS ESPECIFICOS	156.201,78		156.201,78
507	DE EMPRESAS PRIVADAS			
	TOTAL ARTICULO 50 INTERESES DE TITULOS VALORES	156.201,78		156.201,78
5180	AL PERSONAL	2.734,36		2.734,36
	TOTAL ARTICULO 51 INTERESES DE ANTICIP.Y PREST.CONCED.	2.734,36		2.734,36
5200	NO AFECTAS A FONDOS ESPECIFICOS	51.742,00	699,18	51.042,82
529	INTERESES DE OTROS DEPOSITOS	63.976,15		63.976,15
	TOTAL ARTICULO 52 INTERESES DE DEPOSITOS	115.718,15	699,18	115.018,97
	TOTAL CAPITULO 5 INGRESOS PATRIMONIALES	274.654,29	699,18	273.955,11
619	VENTA DE OTRAS INVERSIONES REALES	3.418,28		3.418,28
	TOTAL ARTICULO 61 DE LAS DEMAS INVERSIONES REALES	3.418,28		3.418,28
	TOTAL CAPITULO 6 ENAJENACION DE INVERSIONES REALES	3.418,28		3.418,28
83005	DE MUTUAS DE A.T. Y E.P.	122.573,58		122.573,58
83105	DE MUTUAS DE A.T. Y E.P.			
	TOTAL ARTICULO 83 REINT.PREST.CONCED.FUERA SECTOR PUB.	122.573,58		122.573,58
8405	DE MUTUAS DE A.T. Y E.P.	120.582,32		120.582,32
8415	DE MUTUAS DE A.T. Y E.P.	16.538,90		16.538,90
	TOTAL ARTICULO 84 DEVOLUCION DE DEPOSITOS Y FIANZAS	137.121,22		137.121,22
8701	DESTINFOND.PREV.Y REHA.			
8702	DESTINFODN.RESERV.SEG.SOC.			
8709	DESTINADO OTROS FINES			
872	REMANENTE COBERTURA PREST. SOCIALES			
	TOTAL ARTICULO 87 REMANENTES DE TESORERIA			
	TOTAL CAPITULO 8 ACTIVOS FINANCIEROS	259.694,80		259.694,80
	TOTAL	154.345.616,81	296.249,65	154.049.367,16

DESARROLLO DEL PROCESO DE GESTIÓN DEL INGRESO PÚBLICO  
MUTUA INTERCOMARCAL

MUTUA:

N: 039

C) DERECHOS CANCELADOS

EJERCICIO: 2010

CLASIFICACIÓN ECONÓMICA	EXPLICACION	COBROS EN ESPECIE	INSOLVENCIAS	OTRAS	TOTAL DERECHOS CANCELADOS
1210	CUOTAS DE EMPLEADORES		758.349,00		758.349,00
1211	CUOTAS DE TRABAJADORES		164.753,59		164.753,59
1221	CUOTAS DE TRABAJADORES				
1231	CUOTAS DE TRABAJADORES				
1270	CUOTAS POR INCAP.TEMPORAL		997.967,21		997.967,21
1271	CUOTAS POR I.M.S.		859.643,94		859.643,94
	CUOTAS RIESGO EMBARAZO Y				
1272	LAC.NATURAL				
	COTIZAC. CESE ACTIVIDAD TRAB.				
129	AUTONOMOS				
	TOTAL ARTICULO 12 COTIZACIONES SOCIALES		2.780.713,74		2.780.713,74
	TOTAL CAPITULO 1 COTIZACIONES SOCIALES		2.780.713,74		2.780.713,74
32711	AL SECTOR PRIVADO				
32712	A ENTIDADES DEL SISTEMA				
	TOTAL ARTICULO 32 OTROS INGRES.PROCED.PREST.SERVICIOS				
360	INGRESOS POR COMPENSACION DE COSTE				
	TOTAL ARTICULO 36 INGRESOS POR COMPESACION				
3805	DE MUTUAS DE A.T. Y E.P.				
	TOTAL ARTICULO 38 REINTEGROS DE OPERACIONES CORRIENTES				
39119	OTROS				
3995	INGRESOS DIVERSOS DE MUTUAS DE A.T.				
	TOTAL ARTICULO 39 OTROS INGRESOS				
	TOTAL CAPITULO 3 TASAS Y OTROS INGRESOS				
5000	NO AFECTOS A FONDOS ESPECIFICOS				
507	DE EMPRESAS PRIVADAS				
	TOTAL ARTICULO 50 INTERESES DE TITULOS VALORES				
5180	AL PERSONAL				
	TOTAL ARTICULO 51 INTERESES DE ANTICIP.Y PREST.CONCED.				
5200	NO AFECTAS A FONDOS ESPECIFICOS				
529	INTERESES DE OTROS DEPOSITOS				
	TOTAL ARTICULO 52 INTERESES DE DEPOSITOS				
	TOTAL CAPITULO 5 INGRESOS PATRIMONIALES				
619	VENTA DE OTRAS INVERSIONES REALES				
	TOTAL ARTICULO 61 DE LAS DEMAS INVERSIONES REALES				
	TOTAL CAPITULO 6 ENAJENACION DE INVERSIONES REALES				
83005	DE MUTUAS DE A.T. Y E.P.				
83105	DE MUTUAS DE A.T. Y E.P.				
	TOTAL ARTICULO 83 REINT.PREST.CONCED.FUERA SECTOR PUB.				
8405	DE MUTUAS DE A.T. Y E.P.				
8415	DE MUTUAS DE A.T. Y E.P.				
	TOTAL ARTICULO 84 DEVOLUCION DE DEPOSITOS Y FIANZAS				
8701	DESTINFOND.PREV.Y REHA.				
8702	DESTINFODN.RESERV.SEG.SOC.				
8709	DESTINADO OTROS FINES				
872	REMANENTE COBERTURA PREST. SOCIALES				
	TOTAL ARTICULO 87 REMANENTES DE TESORERIA				
	TOTAL CAPITULO 8 ACTIVOS FINANCIEROS TOTAL		2.780.713,74		2.780.713,74



DEVOLUCIONES DE INGRESOS

EJERCICIO: 2010  
MUTUA: MUTUA INTERCOMARCAL

Nº: 039

CLASIFICACIÓN ECONÓMICA	EXPLICACIÓN	PENDIENTES DE PAGO A 1 DE ENERO	RECONOCIDAS EN EL EJERCICIO	TOTAL DEVOLUCIONES RECONOCIDAS	EFFECTUADAS EN EL EJERCICIO	PENDIENTES DE PAGO A 31 DE DICIEMBRE
1210	CUOTAS DE EMPLEADORES		89.899,48	89.899,48	89.899,48	
1211	CUOTAS DE TRABAJADORES		19.841,11	19.841,11	19.841,11	
1270	CUOTAS POR INCAP. TEMPORAL		95.527,44	95.527,44	95.527,44	
1271	CUOTAS POR I.M.S.		87.926,85	87.926,85	87.926,85	
1272	CUOTAS RIESGO EMBARAZO Y LAC.NATURAL		779,46	779,46	779,46	
	TOTAL ARTICULO 12 COTIZACIONES SOCIALES		293.974,34	293.974,34	293.974,34	
	TOTAL CAPITULO 1 COTIZACIONES SOCIALES		293.974,34	293.974,34	293.974,34	
3271	GESTION. POR MUTUAS A.T. Y E.P.		1.125,38	1.125,38	1.125,38	
	INGRES.PROCED.PREST.SERVICIOS		1.125,38	1.125,38	1.125,38	
3805	DE MUTUAS DE A.T. Y E.P.		450,75	450,75	450,75	
	TOTAL ARTICULO 38 REINTEGROS DE OPERACIONES CORRIENTES		450,75	450,75	450,75	
	TOTAL CAPITULO 3 TASAS Y OTROS INGRESOS		1.576,13	1.576,13	1.576,13	
5200	NO AFECTAS A FONDOS ESPECIFICOS		699,18	699,18	699,18	
	TOTAL ARTICULO 52 INTERESES DE DEPOSITOS		699,18	699,18	699,18	
	TOTAL CAPITULO 5 INGRESOS PATRIMONIALES		699,18	699,18	699,18	
	TOTAL GENERAL		296.249,65	296.249,65	296.249,65	

I. DERECHOS A COBRAR DE PRESUPUESTOS CERRADOS  
EJERCICIO: 1994

CLASIFIC. ECONÓMICA	EXPLICACION	PENDIENTES DE COBRO A 1 DE ENERO	MODIFICACIONES SALDO ENTRANTE	DERECHOS ANULADOS		DERECHOS PENDIENTES DE COBRO
				ANULACION LIQUIDACIONES	APLAZAMIENTO Y FRACCIONAMIENTO	
1270	CUOTAS DE EMPLEADORES POR I.L.T.	-16.785,26	69.590,26			52.805,00
1271	CUOTAS DE EMPLEADORES POR I.M.S.	-12.333,16	61.597,90			49.264,74
	TOTAL ARTICULO 12 COTIZACIONES SOCIALES	-29.118,42	131.188,16			102.069,74
	TOTAL CAPITULO 1 COTIZACIONES SOCIALES	-29.118,42	131.188,16			102.069,74
	TOTAL EJERCICIO 94	-29.118,42	131.188,16			102.069,74

I. DERECHOS A COBRAR DE PRESUPUESTOS CERRADOS  
EJERCICIO: 1995

CLASIFIC. ECONÓMICA	EXPLICACION	PENDIENTES DE COBRO A 1 DE ENERO	MODIFICACIONES SALDO ENTRANTE	DERECHOS ANULADOS		DERECHOS PENDIENTES DE COBRO
				ANULACION LIQUIDACIONES	APLAZAMIENTO Y FRACCIONAMIENTO	
1270	CUOTAS DE EMPLEADORES POR I.T.	66.259,10	7.526,67	44.943,79		28.841,98
1271	CUOTAS DE EMPLEADORES POR I.M.S.	58.583,71	6.443,39	46.314,94		18.712,16
	TOTAL ARTICULO 12 COTIZACIONES SOCIALES	124.842,81	13.970,06	91.258,73		47.554,14
	TOTAL CAPITULO 1 COTIZACIONES SOCIALES	124.842,81	13.970,06	91.258,73		47.554,14
	TOTAL EJERCICIO 95	124.842,81	13.970,06	91.258,73		47.554,14

I. DERECHOS A COBRAR DE PRESUPUESTOS CERRADOS  
EJERCICIO: 1996

CLASIFIC. ECONÓMICA	EXPLICACION	PENDIENTES DE COBRO A 1 DE ENERO	MODIFICACIONES SALDO ENTRANTE	DERECHOS ANULADOS		DERECHOS PENDIENTES DE COBRO
				ANULACION LIQUIDACIONES	APLAZAMIENTO Y FRACCIONAMIENTO	
1270	CUOTAS DE EMPLEADORES POR I.T.	-5.991,68	6.856,61	17.759,54		-16.894,61
1271	CUOTAS DE EMPLEADORES POR I.M.S.	-4.621,55	5.834,94	10.297,12		-9.083,73
	TOTAL ARTICULO 12 COTIZACIONES SOCIALES	-10.613,23	12.691,55	28.056,66		-25.978,34
	TOTAL CAPITULO 1 COTIZACIONES SOCIALES	-10.613,23	12.691,55	28.056,66		-25.978,34
	TOTAL EJERCICIO 96	-10.613,23	12.691,55	28.056,66		-25.978,34

I. DERECHOS A COBRAR DE PRESUPUESTOS CERRADOS  
EJERCICIO: 1997

CLASIFIC. ECONÓMICA	EXPLICACION	PENDIENTES DE COBRO A 1 DE ENERO	MODIFICACIONES SALDO ENTRANTE	DERECHOS ANULADOS		DERECHOS PENDIENTES DE COBRO
				ANULACION LIQUIDACIONES	APLAZAMIENTO Y FRACCIONAMIENTO	
1210	CUOTAS DE EMPLEADORES	4,62				4,62
1211	CUOTAS DE TRABAJADORES	0,92				0,92
1270	CUOTAS DE EMPLEADORES POR I.T.	-4.929,44	16.928,85	1.352,97		10.646,44
1271	CUOTAS DE EMPLEADORES POR I.M.S.	-4.684,83	15.793,66	108,38		11.000,45
	TOTAL ARTICULO 12 COTIZACIONES SOCIALES	-9.608,73	32.722,51	1.461,35		21.652,43
	TOTAL CAPITULO 1 COTIZACIONES SOCIALES	-9.608,73	32.722,51	1.461,35		21.652,43
32711	AL SECTOR PRIVADO					
32712	A ENTIDADES DEL SISTEMA	1.245,05				1.245,05
	TOTAL ARTICULO 32 PRESTACIONES DE SERVICIOS	1.245,05				1.245,05
	TOTAL CAPITULO 3 TASAS Y OTROS INGRESOS	1.245,05				1.245,05
	TOTAL EJERCICIO 97	-8.363,68	32.722,51	1.461,35		22.897,48

I. DERECHOS A COBRAR DE PRESUPUESTOS CERRADOS  
EJERCICIO: 1998

CLASIFIC. ECONÓMICA	EXPLICACION	PENDIENTES DE COBRO A 1 DE ENERO	MODIFICACIONES SALDO ENTRANTE	DERECHOS ANULADOS		DERECHOS PENDIENTES DE COBRO
				ANULACION LIQUIDACIONES	APLAZAMIENTO Y FRACCIONAMIENTO	
1210	CUOTAS DE EMPLEADORES	819,14	16,83			835,97
1211	CUOTAS DE TRABAJADORES	163,02	3,77			166,79
1270	CUOTAS DE EMPLEADORES POR I.T.	8.765,17	10.254,86			19.020,03
1271	CUOTAS DE EMPLEADORES POR I.M.S.	6.471,55	9.484,23			15.955,78
	TOTAL ARTICULO 12 COTIZACIONES SOCIALES	16.218,88	19.759,69			35.978,57
	TOTAL CAPITULO 1 COTIZACIONES SOCIALES	16.218,88	19.759,69			35.978,57
32711	AL SECTOR PRIVADO	85,37				85,37
	TOTAL ARTICULO 32 PRESTACIONES DE SERVICIOS	85,37				85,37
	TOTAL CAPITULO 3 TASAS Y OTROS INGRESOS	85,37				85,37
	TOTAL EJERCICIO 98	16.304,25	19.759,69			36.063,94

I. DERECHOS A COBRAR DE PRESUPUESTOS CERRADOS  
EJERCICIO: 1999

CLASIFIC. ECONÓMICA	EXPLICACION	PENDIENTES DE COBRO A 1 DE ENERO	MODIFICACIONES SALDO ENTRANTE	DERECHOS ANULADOS		DERECHOS PENDIENTES DE COBRO
				ANULACION LIQUIDACIONES	APLAZAMIENTO Y FRACCIONAMIENTO	
1210	CUOTAS DE EMPLEADORES	457,16	302,82	3,35		756,63
1211	CUOTAS DE TRABAJADORES	79,39	67,91	0,75		146,55
1270	CUOTAS DE EMPLEADORES POR I.T.	6.571,26	18.056,58	2.549,75		22.078,09
1271	CUOTAS DE EMPLEADORES POR I.M.S.	2.461,56	14.787,97	2.513,11		14.736,42
	TOTAL ARTICULO 12 COTIZACIONES SOCIALES	9.569,37	33.215,28	5.066,96		37.717,69
	TOTAL CAPITULO 1 COTIZACIONES SOCIALES	9.569,37	33.215,28	5.066,96		37.717,69
	TOTAL EJERCICIO 99	9.569,37	33.215,28	5.066,96		37.717,69

I. DERECHOS A COBRAR DE PRESUPUESTOS CERRADOS  
EJERCICIO: 2000

CLASIFIC. ECONÓMICA	EXPLICACION	PENDIENTES DE COBRO A 1 DE ENERO	MODIFICACIONES SALDO ENTRANTE	DERECHOS ANULADOS		DERECHOS PENDIENTES DE COBRO
				ANULACION LIQUIDACIONES	APLAZAMIENTO Y FRACCIONAMIENTO	
1210	CUOTAS DE EMPLEADORES	3.135,28	2.354,45	623,85	241,66	4.624,22
1211	CUOTAS DE TRABAJADORES	460,80	528,09	139,92	54,20	794,77
1270	CUOTAS DE EMPLEADORES POR I.T.	-35.444,72	123.602,73	3.206,89		84.951,12
1271	CUOTAS DE EMPLEADORES POR I.M.S.	-19.452,20	86.945,20	5.778,50		61.714,50
	TOTAL ARTICULO 12 COTIZACIONES SOCIALES	-51.300,84	213.430,47	9.749,16	295,86	152.084,61
	TOTAL CAPITULO 1 COTIZACIONES SOCIALES	-51.300,84	213.430,47	9.749,16	295,86	152.084,61
32711	AL SECTOR PRIVADO	182,17				182,17
32712	A ENTIDADES DEL SISTEMA	835,75				835,75
	TOTAL ARTICULO 32 OTROS					
	INGRES.PROCED.PREST.SERVICIOS	1.017,92				1.017,92
	TOTAL CAPITULO 3 TASAS Y OTROS INGRESOS	1.017,92				1.017,92
	TOTAL EJERCICIO 00	-50.282,92	213.430,47	9.749,16	295,86	153.102,53



I. DERECHOS A COBRAR DE PRESUPUESTOS CERRADOS  
EJERCICIO: 2001

CLASIFIC. ECONÓMICA	EXPLICACION	PENDIENTES DE COBRO A 1 DE ENERO	MODIFICACIONES SALDO ENTRANTE	DERECHOS ANULADOS		DERECHOS PENDIENTES DE COBRO
				ANULACION LIQUIDACIONES	APLAZAMIENTO Y FRACCIONAMIENTO	
1210	CUOTAS DE EMPLEADORES	-5.331,39	8.094,50	40,26	339,31	2.383,54
1211	CUOTAS DE TRABAJADORES	-1.380,94	1.815,52	9,03	76,11	349,44
1270	CUOTAS DE EMPLEADORES POR I.T.	-20.801,08	51.167,68	4.780,29		25.586,31
1271	CUOTAS DE EMPLEADORES POR I.M.S.	-18.332,76	45.289,67	2.665,87		24.291,04
	TOTAL ARTICULO 12 COTIZACIONES SOCIALES	-45.846,17	106.367,37	7.495,45	415,42	52.610,33
	TOTAL CAPITULO 1 COTIZACIONES SOCIALES	-45.846,17	106.367,37	7.495,45	415,42	52.610,33
32711	AL SECTOR PRIVADO	2.825,09				2.825,09
32712	A ENTIDADES DEL SISTEMA	5.735,20				5.735,20
	TOTAL ARTICULO 32 OTROS					
	INGRES.PROCED.PREST.SERVICIOS	8.560,29				8.560,29
	TOTAL CAPITULO 3 TASAS Y OTROS INGRESOS	8.560,29				8.560,29
	TOTAL EJERCICIO 01	-37.285,88	106.367,37	7.495,45	415,42	61.170,62

I. DERECHOS A COBRAR DE PRESUPUESTOS CERRADOS  
EJERCICIO: 2002

CLASIFIC. ECONÓMICA	EXPLICACION	PENDIENTES DE COBRO A 1 DE ENERO	MODIFICACIONES SALDO ENTRANTE	DERECHOS ANULADOS		DERECHOS PENDIENTES DE COBRO
				ANULACION LIQUIDACIONES	APLAZAMIENTO Y FRACCIONAMIENTO	
1210	CUOTAS DE EMPLEADORES	-19.740,58	11.829,84	154,35	302,28	-8.367,37
1211	CUOTAS DE TRABAJADORES	-4.606,16	2.653,33	34,61	67,80	-2.055,24
1270	CUOTAS DE EMPLEADORES POR I.T.	-72.144,25	53.819,51	1.072,90		-19.397,64
1271	CUOTAS DE EMPLEADORES POR I.M.S.	-60.853,88	49.903,52	841,50		-11.791,86
	TOTAL ARTICULO 12 COTIZACIONES SOCIALES	-157.344,87	118.206,20	2.103,36	370,08	-41.612,11
	TOTAL CAPITULO 1 COTIZACIONES SOCIALES	-157.344,87	118.206,20	2.103,36	370,08	-41.612,11
32711	AL SECTOR PRIVADO	-495,60		162,00		-657,60
32712	A ENTIDADES DEL SISTEMA	1.510,69				1.510,69
	TOTAL ARTICULO 32 OTROS					
	INGRES.PROCED.PREST.SERVICIOS	1.015,09		162,00		853,09
3805	DE MUTUAS DE A.T. Y E.P.	-0,30				-0,30
	TOTAL ARTICULO 38 REINTEGROS	-0,30				-0,30
	TOTAL CAPITULO 3 TASAS Y OTROS INGRESOS	1.014,79		162,00		852,79
	TOTAL EJERCICIO 02	-156.330,08	118.206,20	2.265,36	370,08	-40.759,32

I. DERECHOS A COBRAR DE PRESUPUESTOS CERRADOS  
EJERCICIO: 2003

CLASIFIC. ECONÓMICA	EXPLICACION	PENDIENTES DE COBRO A 1 DE ENERO	MODIFICACIONES SALDO ENTRANTE	DERECHOS ANULADOS		DERECHOS PENDIENTES DE COBRO
				ANULACION LIQUIDACIONES	APLAZAMIENTO Y FRACCIONAMIENTO	
1210	CUOTAS DE EMPLEADORES	-27.897,04	18.583,03	426,47	257,16	-9.997,64
1211	CUOTAS DE TRABAJADORES	-5.861,04	4.167,99	95,64	57,68	-1.846,37
1270	CUOTAS DE EMPLEADORES POR I.T.	-83.358,97	68.708,05	1.797,63		-16.448,55
1271	CUOTAS DE EMPLEADORES POR I.M.S.	-68.655,78	63.895,93	1.374,30		-6.134,15
	TOTAL ARTICULO 12 COTIZACIONES SOCIALES	-185.772,83	155.355,00	3.694,04	314,84	-34.426,71
	TOTAL CAPITULO 1 COTIZACIONES SOCIALES	-185.772,83	155.355,00	3.694,04	314,84	-34.426,71
32711	AL SECTOR PRIVADO	93.098,48				93.098,48
32712	A ENTIDADES DEL SISTEMA	799,44				799,44
	TOTAL ARTICULO 32 OTROS					
	INGRES.PROCED.PREST.SERVICIOS	93.897,92				93.897,92
3805	DE MUTUAS DE A.T. Y E.P.	385.175,97				385.175,97
	TOTAL ARTICULO 38 REINTEGROS	385.175,97				385.175,97
3995	INGRESOS DIVERSOS DE MUTUAS DE A.T.	-154,05				-154,05
	TOTAL ARTICULO 39 OTROS INGRESOS	-154,05				-154,05
	TOTAL CAPITULO 3 TASAS Y OTROS INGRESOS	478.919,84				478.919,84
	TOTAL EJERCICIO 03	293.147,01	155.355,00	3.694,04	314,84	444.493,13

I. DERECHOS A COBRAR DE PRESUPUESTOS CERRADOS  
EJERCICIO: 2004

CLASIFIC. ECONÓMICA	EXPLICACION	PENDIENTES DE COBRO A 1 DE ENERO	MODIFICACIONES SALDO ENTRANTE	DERECHOS ANULADOS		DERECHOS PENDIENTES DE COBRO
				ANULACION LIQUIDACIONES	APLAZAMIENTO Y FRACCIONAMIENTO	
1210	CUOTAS DE EMPLEADORES	-20.351,16	22.940,52	1.399,34	826,48	363,54
1211	CUOTAS DE TRABAJADORES	-5.035,35	5.145,31	313,86	185,38	-389,28
1270	CUOTAS DE EMPLEADORES POR I.T.	-46.977,62	94.739,71	7.864,35		39.897,74
1271	CUOTAS DE EMPLEADORES POR I.M.S.	-36.438,33	77.610,08	6.678,85		34.492,90
	TOTAL ARTICULO 12 COTIZACIONES SOCIALES	-108.802,46	200.435,62	16.256,40	1.011,86	74.364,90
	TOTAL CAPITULO 1 COTIZACIONES SOCIALES	-108.802,46	200.435,62	16.256,40	1.011,86	74.364,90
32711	AL SECTOR PRIVADO	70.438,04				70.438,04
32712	A ENTIDADES DEL SISTEMA	413,09				413,09
	TOTAL ARTICULO 32 OTROS					
	INGRES.PROCED.PREST.SERVICIOS	70.851,13				70.851,13
3805	DE MUTUAS DE A.T. Y E.P.	52.457,56				52.457,56
	TOTAL ARTICULO 38 REINTEGROS_DE OPERACIONES CORRIENTES	52.457,56				52.457,56
	TOTAL CAPITULO 3 TASAS Y OTROS INGRESOS	123.308,69				123.308,69
	TOTAL EJERCICIO 04	14.506,23	200.435,62	16.256,40	1.011,86	197.673,59

I. DERECHOS A COBRAR DE PRESUPUESTOS CERRADOS  
EJERCICIO: 2005

CLASIFIC. ECONÓMICA	EXPLICACION	PENDIENTES DE COBRO A 1 DE ENERO	MODIFICACIONES SALDO ENTRANTE	DERECHOS ANULADOS		DERECHOS PENDIENTES DE COBRO
				ANULACION LIQUIDACIONES	APLAZAMIENTO Y FRACCIONAMIENTO	
1210	CUOTAS DE EMPLEADORES	-20.029,50	41.754,32	804,75	1.689,40	19.230,67
1211	CUOTAS DE TRABAJADORES	-3.773,51	9.610,79	180,50	378,92	5.277,86
1270	CUOTAS POR INCAP. TEMPORAL	-40.757,26	87.046,85	11.674,83	43,03	34.571,73
1271	CUOTAS POR I.M.S.	-27.272,89	72.607,00	10.061,13	54,88	35.218,10
	TOTAL ARTICULO 12 COTIZACIONES SOCIALES	-91.833,16	211.018,96	22.721,21	2.166,23	94.298,36
	TOTAL CAPITULO 1 COTIZACIONES SOCIALES	-91.833,16	211.018,96	22.721,21	2.166,23	94.298,36
32711	AL SECTOR PRIVADO	89.347,20				89.347,20
32712	A ENTIDADES DEL SISTEMA	-928,64				-928,64
	TOTAL ARTICULO 32 OTROS					
	INGRES.PROCED.PREST.SERVICIOS	88.418,56				88.418,56
3805	DE MUTUAS DE A.T. Y E.P.	75.989,07				75.989,07
	TOTAL ARTICULO 38 REINTEGROS_DE OPERACIONES CORRIENTES	75.989,07				75.989,07
3995	INGRESOS DIVERSOS DE MUTUAS DE A.T.	29,14				29,14
	TOTAL ARTICULO 39 OTROS INGRESOS	29,14				29,14
	TOTAL CAPITULO 3 TASAS Y OTROS INGRESOS	164.436,77				164.436,77
8405	DE MUTUAS DE A.T. Y E.P.	-877,71				-877,71
	TOTAL ARTICULO 84 DEVOLUCION DE DEPOSITOS Y FIANZAS	-877,71				-877,71
	TOTAL CAPITULO 8 ACTIVOS FINANCIEROS	-877,71				-877,71
	TOTAL EJERCICIO 05	71.725,90	211.018,96	22.721,21	2.166,23	257.857,42

I. DERECHOS A COBRAR DE PRESUPUESTOS CERRADOS  
EJERCICIO: 2006

CLASIFIC. ECONÓMICA	EXPLICACION	PENDIENTES DE COBRO A 1 DE ENERO	MODIFICACIONES SALDO ENTRANTE	DERECHOS ANULADOS		DERECHOS PENDIENTES DE COBRO
				ANULACION LIQUIDACIONES	APLAZAMIENTO Y FRACCIONAMIENTO	
1210	CUOTAS DE EMPLEADORES	-179.904,52	221.793,97	531,96	2.430,78	38.926,71
1211	CUOTAS DE TRABAJADORES	-39.138,99	50.152,35	119,31	545,20	10.348,85
1270	CUOTAS POR INCAP. TEMPORAL	-228.627,26	300.802,00	1.242,46	166,63	70.765,65
1271	CUOTAS POR I.M.S.	-186.792,86	249.538,61	1.036,37	169,56	61.539,82
	TOTAL ARTICULO 12 COTIZACIONES SOCIALES	-634.463,63	822.286,93	2.930,10	3.312,17	181.581,03
	TOTAL CAPITULO 1 COTIZACIONES SOCIALES	-634.463,63	822.286,93	2.930,10	3.312,17	181.581,03
32711	AL SECTOR PRIVADO	-88.222,05		970,43		-89.192,48
32712	A ENTIDADES DEL SISTEMA	4.784,11				4.784,11
	TOTAL ARTICULO 32 OTROS					
	INGRES.PROCED.PREST.SERVICIOS	-83.437,94		970,43		-84.408,37
360	INGRESOS POR COMPENSACION DE COSTE	403.974,17				403.974,17
	TOTAL ARTICULO 36 INGRESOS POR COMPESACION	403.974,17				403.974,17
3805	DE MUTUAS DE A.T. Y E.P.	46.009,13				46.009,13
	TOTAL ARTICULO 38 REINTEGROS DE OPERACIONES CORRIENTES	46.009,13				46.009,13
	TOTAL CAPITULO 3 TASAS Y OTROS INGRESOS	366.545,36		970,43		365.574,93
8415	DE MUTUAS DE A.T. Y E.P.	11,42				11,42
	TOTAL ARTICULO 84 DEVOLUCION DE DEPOSITOS Y FIANZAS	11,42				11,42
	TOTAL CAPITULO 8 ACTIVOS FINANCIEROS	11,42				11,42
	TOTAL EJERCICIO 06	-267.906,85	822.286,93	3.900,53	3.312,17	547.167,38

I. DERECHOS A COBRAR DE PRESUPUESTOS CERRADOS  
EJERCICIO: 2007

CLASIFIC. ECONÓMICA	EXPLICACION	PENDIENTES DE COBRO A 1 DE ENERO	MODIFICACIONES SALDO ENTRANTE	DERECHOS ANULADOS		DERECHOS PENDIENTES DE COBRO
				ANULACION LIQUIDACIONES	APLAZAMIENTO Y FRACCIONAMIENTO	
1210	CUOTAS DE EMPLEADORES	213.190,55	78.345,55	200.826,47	6.751,69	83.957,94
1211	CUOTAS DE TRABAJADORES	38.707,71	17.572,10	45.043,37	1.514,32	9.722,12
1270	CUOTAS POR INCAP. TEMPORAL	440.228,29	128.149,84	361.623,04	417,01	206.338,08
1271	CUOTAS POR I.M.S.	358.722,07	145.124,87	246.900,59	394,63	256.551,72
	TOTAL ARTICULO 12 COTIZACIONES SOCIALES	1.050.848,62	369.192,36	854.393,47	9.077,65	556.569,86
	TOTAL CAPITULO 1 COTIZACIONES SOCIALES	1.050.848,62	369.192,36	854.393,47	9.077,65	556.569,86
32711	AL SECTOR PRIVADO	173.574,86		13.961,79		159.613,07
32712	A ENTIDADES DEL SISTEMA	2.286,66				2.286,66
	TOTAL ARTICULO 32 OTROS					
	INGRES.PROCED.PREST.SERVICIOS	175.861,52		13.961,79		161.899,73
3805	DE MUTUAS DE A.T. Y E.P.	387.237,63				387.237,63
	TOTAL ARTICULO 38 REINTEGROS DE OPERACIONES CORRIENTES	387.237,63				387.237,63
3995	INGRESOS DIVERSOS DE MUTUAS DE A.T.	146,91				146,91
	TOTAL ARTICULO 39 OTROS INGRESOS	146,91				146,91
	TOTAL CAPITULO 3 TASAS Y OTROS INGRESOS	563.246,06		13.961,79		549.284,27
	TOTAL EJERCICIO 07	1.614.094,68	369.192,36	868.355,26	9.077,65	1.105.854,13

I. DERECHOS A COBRAR DE PRESUPUESTOS CERRADOS  
EJERCICIO: 2008

CLASIFIC. ECONOMICA	EXPLICACION	PENDIENTES DE COBRO A 1 DE ENERO	MODIFICACIONES SALDO ENTRANTE	DERECHOS ANULADOS		DERECHOS PENDIENTES DE COBRO
				ANULACION LIQUIDACIONES	APLAZAMIENTO Y FRACCIONAMIENTO	
1210	CUOTAS DE EMPLEADORES	441.860,56	147.448,49	31.454,75	10.935,65	546.918,65
1211	CUOTAS DE TRABAJADORES	77.820,91	33.071,21	7.054,99	2.452,75	101.384,38
1221	CUOTAS DE TRABAJADORES					
1231	CUOTAS DE TRABAJADORES					
1270	CUOTAS POR INCAP.TEMPORAL	890.240,02	238.049,15	6.998,36	571,16	1.120.719,65
1271	CUOTAS POR I.M.S.	683.456,30	232.635,50	5.065,44	503,96	910.522,40
	TOTAL ARTICULO 12 COTIZACIONES SOCIALES	2.093.377,79	651.204,35	50.573,54	14.463,52	2.679.545,08
	TOTAL CAPITULO 1 COTIZACIONES SOCIALES	2.093.377,79	651.204,35	50.573,54	14.463,52	2.679.545,08
32711	AL SECTOR PRIVADO	267.811,89		2.522,16		265.289,73
32712	A ENTIDADES DEL SISTEMA	144,00				144,00
	TOTAL ARTICULO 32 OTROS					
	INGRES.PROCED.PREST.SERVICIOS	267.955,89		2.522,16		265.433,73
360	INGRESOS POR COMPENSACION DE COSTE					
	TOTAL ARTICULO 36 INGRESOS POR COMPESEACION					
3805	DE MUTUAS DE A.T. Y E.P.	58.832,49				58.832,49
	TOTAL ARTICULO 38 REINTEGROS DE OPERACIONES CORRIENTES	58.832,49				58.832,49
39119	OTROS					
3995	INGRESOS DIVERSOS DE MUTUAS DE A.T.	156,93				156,93
	TOTAL ARTICULO 39 OTROS INGRESOS	156,93				156,93
	TOTAL CAPITULO 3 TASAS Y OTROS INGRESOS	326.945,31		2.522,16		324.423,15
5000	NO AFECTOS A FONDOS ESPECIFICOS	-41.590,36				-41.590,36
507	DE EMPRESAS PRIVADAS					
	TOTAL ARTICULO 50 INTERESES DE TITULOS VALORES	-41.590,36				-41.590,36
5180	AL PERSONAL					
	TOTAL ARTICULO 51 INTERESES DE ANTICIP.Y PREST.CONCED.					
5200	NO AFECTAS A FONDOS ESPECIFICOS	6.040,69				6.040,69
529	INTERESES DE OTROS DEPOSITOS					
	TOTAL ARTICULO 52 INTERESES DE DEPOSITOS	6.040,69				6.040,69
	TOTAL CAPITULO 5 INGRESOS PATRIMONIALES	-35.549,67				-35.549,67
83005	DE MUTUAS DE A.T. Y E.P.					
	TOTAL ARTICULO 83 REINT.PREST.CONCED.FUERA SECTOR PUB.					
8405	DE MUTUAS DE A.T. Y E.P.	877,71				877,71
8415	DE MUTUAS DE A.T. Y E.P.					
	TOTAL ARTICULO 84 DEVOLUCION DE DEPOSITOS Y FIANZAS	877,71				877,71
8702	DESTINFODN.RESERV.SEG.SOC.					
8709	DESTINADO OTROS FINES					
872	REMANENTE COBERTURA PREST. SOCIALES					
	TOTAL ARTICULO 87 REMANENTES DE TESORERIA					
	TOTAL CAPITULO 8 ACTIVOS FINANCIEROS	877,71				877,71
	TOTAL EJERCICIO 08	2.385.651,14	651.204,35	53.095,70	14.463,52	2.969.296,27



I. DERECHOS A COBRAR DE PRESUPUESTOS CERRADOS  
EJERCICIO: 2009

CLASIFIC. ECONOMICA	EXPLICACION	PENDIENTES DE COBRO A 1 DE ENERO	MODIFICACIONES SALDO ENTRANTE	DERECHOS ANULADOS		DERECHOS PENDIENTES DE COBRO
				ANULACION LIQUIDACIONES	APLAZAMIENTO Y FRACCIONAMIENTO	
1210	CUOTAS DE EMPLEADORES	1.386.411,14	138.852,71	36.865,66	88.848,87	1.399.549,32
1211	CUOTAS DE TRABAJADORES	309.835,91	31.143,16	8.077,96	19.927,88	312.973,23
1221	CUOTAS DE TRABAJADORES					
1231	CUOTAS DE TRABAJADORES					
1270	CUOTAS POR INCAP.TEMPORAL	1.938.686,65	178.200,86	8.141,89	5.678,32	2.103.067,30
1271	CUOTAS POR I.M.S.	1.506.394,97	194.549,16	4.731,20	5.052,93	1.691.160,00
1272	CUOTAS RIESGO EMBARAZO Y LAC.NATURAL					
	TOTAL ARTICULO 12 COTIZACIONES SOCIALES	5.141.328,67	542.745,89	57.816,71	119.508,00	5.506.749,85
	TOTAL CAPITULO 1 COTIZACIONES SOCIALES	5.141.328,67	542.745,89	57.816,71	119.508,00	5.506.749,85
32711	AL SECTOR PRIVADO	304.641,59		18.013,67		286.627,92
32712	A ENTIDADES DEL SISTEMA	576,28				576,28
	TOTAL ARTICULO 32 OTROS					
	INGRES.PROCED.PREST.SERVICIOS	305.217,87		18.013,67		287.204,20
360	INGRESOS POR COMPENSACION DE COSTE					
	TOTAL ARTICULO 36 INGRESOS POR COMPESEACION					
39119	OTROS					
3995	INGRESOS DIVERSOS DE MUTUAS DE A.T.	-12,00				-12,00
	TOTAL ARTICULO 39 OTROS INGRESOS	-12,00				-12,00
	TOTAL CAPITULO 3 TASAS Y OTROS INGRESOS	305.205,87		18.013,67		287.192,20
5000	NO AFECTOS A FONDOS ESPECIFICOS					
507	DE EMPRESAS PRIVADAS					
	TOTAL ARTICULO 50 INTERESES DE TITULOS VALORES					
5180	AL PERSONAL	173,91				173,91
	TOTAL ARTICULO 51 INTERESES DE ANTICIP.Y PREST.CONCED.	173,91				173,91
5200	NO AFECTAS A FONDOS ESPECIFICOS					
529	INTERESES DE OTROS DEPOSITOS					
	TOTAL ARTICULO 52 INTERESES DE DEPOSITOS					
	TOTAL CAPITULO 5 INGRESOS PATRIMONIALES	173,91				173,91
800	A CORTO PLAZO					
	TOTAL ARTICULO 80 ENAJENACION DE DEUDA DEL SECT.PUBL.					
83005	DE MUTUAS DE A.T. Y E.P.	70,46				70,46
	TOTAL ARTICULO 83 REINT.PREST.CONCED.FUERA SECTOR PUB.	70,46				70,46
8405	DE MUTUAS DE A.T. Y E.P.					
8415	DE MUTUAS DE A.T. Y E.P.					
	TOTAL ARTICULO 84 DEVOLUCION DE DEPOSITOS Y FIANZAS					
8701	DESTINFOND.PREV.Y REHA.					
8702	DESTINFODN.RESERV.SEG.SOC.					
8709	DESTINADO OTROS FINES					
872	REMANENTE COBERTURA PREST. SOCIALES					
	TOTAL ARTICULO 87 REMANENTES DE TESORERIA					
	TOTAL CAPITULO 8 ACTIVOS FINANCIEROS	70,46				70,46
	TOTAL EJERCICIO 09	5.446.778,91	542.745,89	75.830,38	119.508,00	5.794.186,42
	TOTAL	9.416.719,24	3.633.790,40	1.189.207,19	150.935,63	11.710.366,82

## II. DERECHOS A COBRAR DE PRESUPUESTOS CERRADOS

EJERCICIO: 1994

CLASIFIC. ECONÓMICA	EXPLICACIÓN	RECAUDADOS	DERECHOS CANCELADOS				PENDIENTES DE COBRO A 31 DE DICIEMBRE
			COBROS EN ESPECIE	INSOLVENCIAS	PRESCRIPCIÓN	OTRAS	
1270	CUOTAS DE EMPLEADORES POR I.L.T.	1.140,06		7.063,22			44.601,72
1271	CUOTAS DE EMPLEADORES POR I.M.S.	871,92		4.845,05			43.547,77
	TOTAL ARTICULO 12 COTIZACIONES SOCIALES	2.011,98		11.908,27			88.149,49
	TOTAL CAPITULO 1 COTIZACIONES SOCIALES	2.011,98		11.908,27			88.149,49
	TOTAL EJERCICIO 94	2.011,98		11.908,27			88.149,49

## II. DERECHOS A COBRAR DE PRESUPUESTOS CERRADOS

EJERCICIO: 1995

CLASIFIC. ECONÓMICA	EXPLICACIÓN	RECAUDADOS	DERECHOS CANCELADOS				PENDIENTES DE COBRO A 31 DE DICIEMBRE
			COBROS EN ESPECIE	INSOLVENCIAS	PRESCRIPCIÓN	OTRAS	
1270	CUOTAS DE EMPLEADORES POR I.T.	14,61		449,31			28.378,06
1271	CUOTAS DE EMPLEADORES POR I.M.S.	8,41		383,35			18.320,40
	TOTAL ARTICULO 12 COTIZACIONES SOCIALES	23,02		832,66			46.698,46
	TOTAL CAPITULO 1 COTIZACIONES SOCIALES	23,02		832,66			46.698,46
	TOTAL EJERCICIO 95	23,02		832,66			46.698,46

## II. DERECHOS A COBRAR DE PRESUPUESTOS CERRADOS

EJERCICIO: 1996

CLASIFIC. ECONÓMICA	EXPLICACIÓN	RECAUDADOS	DERECHOS CANCELADOS				PENDIENTES DE COBRO A 31 DE DICIEMBRE
			COBROS EN ESPECIE	INSOLVENCIAS	PRESCRIPCIÓN	OTRAS	
1270	CUOTAS DE EMPLEADORES POR I.T.	631,68		15.176,86			-32.703,15
1271	CUOTAS DE EMPLEADORES POR I.M.S.	539,93		12.829,60			-22.453,26
	TOTAL ARTICULO 12 COTIZACIONES SOCIALES	1.171,61		28.006,46			-55.156,41
	TOTAL CAPITULO 1 COTIZACIONES SOCIALES	1.171,61		28.006,46			-55.156,41
	TOTAL EJERCICIO 96	1.171,61		28.006,46			-55.156,41

## II. DERECHOS A COBRAR DE PRESUPUESTOS CERRADOS

EJERCICIO: 1997

CLASIFIC. ECONÓMICA	EXPLICACIÓN	RECAUDADOS	DERECHOS CANCELADOS				PENDIENTES DE COBRO A 31 DE DICIEMBRE
			COBROS EN ESPECIE	INSOLVENCIAS	PRESCRIPCIÓN	OTRAS	
1210	CUOTAS DE EMPLEADORES						4,62
1211	CUOTAS DE TRABAJADORES						0,92
1270	CUOTAS DE EMPLEADORES POR I.T.	356,93		16.054,16	1,62		-5.766,27
1271	CUOTAS DE EMPLEADORES POR I.M.S.	306,48		13.801,82	1,26		-3.109,11
	TOTAL ARTICULO 12 COTIZACIONES SOCIALES	663,41		29.855,98	2,88		-8.869,84
	TOTAL CAPITULO 1 COTIZACIONES SOCIALES	663,41		29.855,98	2,88		-8.869,84
32711	AL SECTOR PRIVADO						
32712	A ENTIDADES DEL SISTEMA						1.245,05
	TOTAL ARTICULO 32 PRESTACIONES DE SERVICIOS						1.245,05
	TOTAL CAPITULO 3 TASAS Y OTROS INGRESOS						1.245,05
	TOTAL EJERCICIO 97	663,41		29.855,98	2,88		-7.624,79

## II. DERECHOS A COBRAR DE PRESUPUESTOS CERRADOS

EJERCICIO: 1998

CLASIFIC. ECONÓMICA	EXPLICACIÓN	RECAUDADOS	DERECHOS CANCELADOS				PENDIENTES DE COBRO A 31 DE DICIEMBRE
			COBROS EN ESPECIE	INSOLVENCIAS	PRESCRIPCIÓN	OTRAS	
1210	CUOTAS DE EMPLEADORES	1,57		66,47			767,93
1211	CUOTAS DE TRABAJADORES	0,35		14,91			151,53
1270	CUOTAS DE EMPLEADORES POR I.T.	493,32		8.732,07			9.794,64
1271	CUOTAS DE EMPLEADORES POR I.M.S.	380,21		7.585,90			7.989,67
	TOTAL ARTICULO 12 COTIZACIONES SOCIALES	875,45		16.399,35			18.703,77
	TOTAL CAPITULO 1 COTIZACIONES SOCIALES	875,45		16.399,35			18.703,77
32711	AL SECTOR PRIVADO						85,37
	TOTAL ARTICULO 32 PRESTACIONES DE SERVICIOS						85,37
	TOTAL CAPITULO 3 TASAS Y OTROS INGRESOS						85,37
	TOTAL EJERCICIO 98	875,45		16.399,35			18.789,14

## II. DERECHOS A COBRAR DE PRESUPUESTOS CERRADOS

EJERCICIO: 1999

CLASIFIC. ECONÓMICA	EXPLICACIÓN	RECAUDADOS	DERECHOS CANCELADOS				PENDIENTES DE COBRO A 31 DE DICIEMBRE
			COBROS EN ESPECIE	INSOLVENCIAS	PRESCRIPCIÓN	OTRAS	
1210	CUOTAS DE EMPLEADORES	46,83		96,34			613,46
1211	CUOTAS DE TRABAJADORES	10,53		21,60			114,42
1270	CUOTAS DE EMPLEADORES POR I.T.	377,36		19.608,89			2.091,84
1271	CUOTAS DE EMPLEADORES POR I.M.S.	316,71		16.226,95			-1.807,24
	TOTAL ARTICULO 12 COTIZACIONES SOCIALES	751,43		35.953,78			1.012,48
	TOTAL CAPITULO 1 COTIZACIONES SOCIALES	751,43		35.953,78			1.012,48
	TOTAL EJERCICIO 99	751,43		35.953,78			1.012,48

## II. DERECHOS A COBRAR DE PRESUPUESTOS CERRADOS

EJERCICIO: 2000

CLASIFIC. ECONÓMICA	EXPLICACIÓN	RECAUDADOS	DERECHOS CANCELADOS				PENDIENTES DE COBRO A 31 DE DICIEMBRE
			COBROS EN ESPECIE	INSOLVENCIAS	PRESCRIPCIÓN	OTRAS	
1210	CUOTAS DE EMPLEADORES	215,85		2.230,41	30,04		2.147,92
1211	CUOTAS DE TRABAJADORES	48,41		500,25	6,74		239,37
1270	CUOTAS DE EMPLEADORES POR I.T.	681,28		75.155,06			9.114,78
1271	CUOTAS DE EMPLEADORES POR I.M.S.	591,57		64.081,64			-2.958,71
	TOTAL ARTICULO 12 COTIZACIONES SOCIALES	1.537,11		141.967,36	36,78		8.543,36
	TOTAL CAPITULO 1 COTIZACIONES SOCIALES	1.537,11		141.967,36	36,78		8.543,36
32711	AL SECTOR PRIVADO						182,17
32712	A ENTIDADES DEL SISTEMA						835,75
	TOTAL ARTICULO 32 OTROS						
	INGRES.PROCED.PREST.SERVICIOS						1.017,92
	TOTAL CAPITULO 3 TASAS Y OTROS INGRESOS						1.017,92
	TOTAL EJERCICIO 00	1.537,11		141.967,36	36,78		9.561,28



## II. DERECHOS A COBRAR DE PRESUPUESTOS CERRADOS

EJERCICIO: 2001

CLASIFIC. ECONÓMICA	EXPLICACIÓN	RECAUDADOS	DERECHOS CANCELADOS				PENDIENTES DE COBRO A 31 DE DICIEMBRE
			COBROS EN ESPECIE	INSOLVENCIAS	PRESCRIPCIÓN	OTRAS	
1210	CUOTAS DE EMPLEADORES	812,65		8.481,81	27,29		-6.938,21
1211	CUOTAS DE TRABAJADORES	182,29		1.902,39	6,12		-1.741,36
1270	CUOTAS DE EMPLEADORES POR I.T.	305,11		48.006,13			-22.724,93
1271	CUOTAS DE EMPLEADORES POR I.M.S.	276,25		43.065,63			-19.050,84
	TOTAL ARTICULO 12 COTIZACIONES SOCIALES	1.576,30		101.455,96	33,41		-50.455,34
	TOTAL CAPITULO 1 COTIZACIONES SOCIALES	1.576,30		101.455,96	33,41		-50.455,34
32711	AL SECTOR PRIVADO						2.825,09
32712	A ENTIDADES DEL SISTEMA						5.735,20
	TOTAL ARTICULO 32 OTROS						
	INGRES.PROCED.PREST.SERVICIOS						8.560,29
	TOTAL CAPITULO 3 TASAS Y OTROS INGRESOS						8.560,29
	TOTAL EJERCICIO 01	1.576,30		101.455,96	33,41		-41.895,05

II. DERECHOS A COBRAR DE PRESUPUESTOS CERRADOS  
EJERCICIO: 2002

CLASIFIC. ECONÓMICA	EXPLICACIÓN	RECAUDADOS	DERECHOS CANCELADOS				PENDIENTES DE COBRO A 31 DE DICIEMBRE
			COBROS EN ESPECIE	INSOLVENCIAS	PRESCRIPCIÓN	OTRAS	
1210	CUOTAS DE EMPLEADORES	965,74		12.551,57	81,83		-21.966,51
1211	CUOTAS DE TRABAJADORES	216,62		2.815,17	18,35		-5.105,38
1270	CUOTAS DE EMPLEADORES POR I.T.	1.422,24		54.333,25			-75.153,13
1271	CUOTAS DE EMPLEADORES POR I.M.S.	1.239,26		47.381,26			-60.412,38
	TOTAL ARTICULO 12 COTIZACIONES SOCIALES	3.843,86		117.081,25	100,18		-162.637,40
	TOTAL CAPITULO 1 COTIZACIONES SOCIALES	3.843,86		117.081,25	100,18		-162.637,40
32711	AL SECTOR PRIVADO						-657,60
32712	A ENTIDADES DEL SISTEMA						1.510,69
	TOTAL ARTICULO 32 OTROS						
	INGRES.PROCED.PREST.SERVICIOS						853,09
3805	DE MUTUAS DE A.T. Y E.P.						-0,30
	TOTAL ARTICULO 38 REINTEGROS						-0,30
	TOTAL CAPITULO 3 TASAS Y OTROS INGRESOS						852,79
	TOTAL EJERCICIO 02	3.843,86		117.081,25	100,18		-161.784,61

II. DERECHOS A COBRAR DE PRESUPUESTOS CERRADOS  
EJERCICIO: 2003

CLASIFIC. ECONÓMICA	EXPLICACIÓN	RECAUDADOS	DERECHOS CANCELADOS				PENDIENTES DE COBRO A 31 DE DICIEMBRE
			COBROS EN ESPECIE	INSOLVENCIAS	PRESCRIPCIÓN	OTRAS	
1210	CUOTAS DE EMPLEADORES	2.448,91		20.035,84	41,71		-32.524,10
1211	CUOTAS DE TRABAJADORES	549,28		4.493,85	9,35		-6.898,85
1270	CUOTAS DE EMPLEADORES POR I.T.	2.641,84		70.139,48	3,38		-89.233,25
1271	CUOTAS DE EMPLEADORES POR I.M.S.	1.869,03		60.013,19	4,51		-68.020,88
	TOTAL ARTICULO 12 COTIZACIONES SOCIALES	7.509,06		154.682,36	58,95		-196.677,08
	TOTAL CAPITULO 1 COTIZACIONES SOCIALES	7.509,06		154.682,36	58,95		-196.677,08
32711	AL SECTOR PRIVADO						93.098,48
32712	A ENTIDADES DEL SISTEMA						799,44
	TOTAL ARTICULO 32 OTROS						93.897,92
	INGRES.PROCED.PREST.SERVICIOS DE MUTUAS DE A.T. Y E.P.						385.175,97
3805	TOTAL ARTICULO 38 REINTEGROS						385.175,97
3995	INGRESOS DIVERSOS DE MUTUAS DE A.T.						-154,05
	TOTAL ARTICULO 39 OTROS INGRESOS						-154,05
	TOTAL CAPITULO 3 TASAS Y OTROS INGRESOS						478.919,84
	TOTAL EJERCICIO 03	7.509,06		154.682,36	58,95		282.242,76

## II. DERECHOS A COBRAR DE PRESUPUESTOS CERRADOS

EJERCICIO: 2004

CLASIFIC. ECONÓMICA	EXPLICACIÓN	RECAUDADOS	DERECHOS CANCELADOS				PENDIENTES DE COBRO A 31 DE DICIEMBRE
			COBROS EN ESPECIE	INSOLVENCIAS	PRESCRIPCIÓN	OTRAS	
1210	CUOTAS DE EMPLEADORES	1.773,25		23.833,50	206,33		-25.449,54
1211	CUOTAS DE TRABAJADORES	397,74		5.345,61	46,28		-6.178,91
1270	CUOTAS DE EMPLEADORES POR I.T.	873,06		68.756,67	17,68		-29.749,67
1271	CUOTAS DE EMPLEADORES POR I.M.S.	689,13		57.436,79	17,20		-23.650,22
	TOTAL ARTICULO 12 COTIZACIONES SOCIALES	3.733,18		155.372,57	287,49		-85.028,34
	TOTAL CAPITULO 1 COTIZACIONES SOCIALES	3.733,18		155.372,57	287,49		-85.028,34
32711	AL SECTOR PRIVADO						70.438,04
32712	A ENTIDADES DEL SISTEMA						413,09
	TOTAL ARTICULO 32 OTROS						
	INGRES.PROCED.PREST.SERVICIOS						70.851,13
3805	DE MUTUAS DE A.T. Y E.P.						52.457,56
	TOTAL ARTICULO 38 REINTEGROS_DE OPERACIONES						
	CORRIENTES						52.457,56
	TOTAL CAPITULO 3 TASAS Y OTROS INGRESOS						123.308,69
	TOTAL EJERCICIO 04	3.733,18		155.372,57	287,49		38.280,35

II. DERECHOS A COBRAR DE PRESUPUESTOS CERRADOS  
EJERCICIO: 2005

CLASIFIC. ECONÓMICA	EXPLICACIÓN	RECAUDADOS	DERECHOS CANCELADOS				PENDIENTES DE COBRO A 31 DE DICIEMBRE
			COBROS EN ESPECIE	INSOLVENCIAS	PRESCRIPCIÓN	OTRAS	
1210	CUOTAS DE EMPLEADORES	3.068,43		56.126,92	866,86		-40.831,54
1211	CUOTAS DE TRABAJADORES	688,22		12.834,43	194,45		-8.439,24
1270	CUOTAS POR INCAP.TEMPORAL	2.878,98		115.141,53	43,53		-83.492,31
1271	CUOTAS POR I.M.S.	2.435,17		96.403,06	32,47		-63.652,60
	TOTAL ARTICULO 12 COTIZACIONES SOCIALES	9.070,80		280.505,94	1.137,31		-196.415,69
	TOTAL CAPITULO 1 COTIZACIONES SOCIALES	9.070,80		280.505,94	1.137,31		-196.415,69
32711	AL SECTOR PRIVADO						89.347,20
32712	A ENTIDADES DEL SISTEMA						-928,64
	TOTAL ARTICULO 32 OTROS						
	INGRES.PROCED.PREST.SERVICIOS						88.418,56
3805	DE MUTUAS DE A.T. Y E.P.	75.989,07					
	TOTAL ARTICULO 38 REINTEGROS_DE OPERACIONES CORRIENTES	75.989,07					
3995	INGRESOS DIVERSOS DE MUTUAS DE A.T.						29,14
	TOTAL ARTICULO 39 OTROS INGRESOS						29,14
	TOTAL CAPITULO 3 TASAS Y OTROS INGRESOS	75.989,07					88.447,70
8405	DE MUTUAS DE A.T. Y E.P.						-877,71
	TOTAL ARTICULO 84 DEVOLUCION DE DEPOSITOS Y FIANZAS						-877,71
	TOTAL CAPITULO 8 ACTIVOS FINANCIEROS						-877,71
	TOTAL EJERCICIO 05	85.059,87		280.505,94	1.137,31		-108.845,70

II. DERECHOS A COBRAR DE PRESUPUESTOS CERRADOS  
EJERCICIO: 2006

CLASIFIC. ECONÓMICA	EXPLICACIÓN	RECAUDADOS	DERECHOS CANCELADOS				PENDIENTES DE COBRO A 31 DE DICIEMBRE
			COBROS EN ESPECIE	INSOLVENCIAS	PRESCRIPCIÓN	OTRAS	
1210	CUOTAS DE EMPLEADORES	4.259,55		72.791,06			-38.123,90
1211	CUOTAS DE TRABAJADORES	955,37		16.594,78			-7.201,30
1270	CUOTAS POR INCAP.TEMPORAL	5.138,58		116.173,18	504,22		-51.050,33
1271	CUOTAS POR I.M.S.	3.822,59		97.550,75	496,07		-40.329,59
	TOTAL ARTICULO 12 COTIZACIONES SOCIALES	14.176,09		303.109,77	1.000,29		-136.705,12
	TOTAL CAPITULO 1 COTIZACIONES SOCIALES	14.176,09		303.109,77	1.000,29		-136.705,12
32711	AL SECTOR PRIVADO	500,51					-89.692,99
32712	A ENTIDADES DEL SISTEMA						4.784,11
	TOTAL ARTICULO 32 OTROS						
	INGRES.PROCED.PREST.SERVICIOS	500,51					-84.908,88
360	INGRESOS POR COMPENSACION DE COSTE						403.974,17
	TOTAL ARTICULO 36 INGRESOS POR COMPESACION						403.974,17
3805	DE MUTUAS DE A.T. Y E.P.						46.009,13
	TOTAL ARTICULO 38 REINTEGROS DE OPERACIONES CORRIENTES						46.009,13
	TOTAL CAPITULO 3 TASAS Y OTROS INGRESOS	500,51					365.074,42
8415	DE MUTUAS DE A.T. Y E.P.						11,42
	TOTAL ARTICULO 84 DEVOLUCION DE DEPOSITOS Y FIANZAS						11,42
	TOTAL CAPITULO 8 ACTIVOS FINANCIEROS						11,42
	TOTAL EJERCICIO 06	14.676,60		303.109,77	1.000,29		228.380,72

II. DERECHOS A COBRAR DE PRESUPUESTOS CERRADOS  
EJERCICIO: 2007

CLASIFIC. ECONÓMICA	EXPLICACIÓN	RECAUDADOS	DERECHOS CANCELADOS				PENDIENTES DE COBRO A 31 DE DICIEMBRE
			COBROS EN ESPECIE	INSOLVENCIAS	PRESCRIPCIÓN	OTRAS	
1210	CUOTAS DE EMPLEADORES	10.745,14		106.763,01			-33.550,21
1211	CUOTAS DE TRABAJADORES	2.410,02		23.945,88			-16.633,78
1270	CUOTAS POR INCAP.TEMPORAL	13.052,65		203.676,75			-10.391,32
1271	CUOTAS POR I.M.S.	11.077,52		168.480,76			76.993,44
	TOTAL ARTICULO 12 COTIZACIONES SOCIALES	37.285,33		502.866,40			16.418,13
	TOTAL CAPITULO 1 COTIZACIONES SOCIALES	37.285,33		502.866,40			16.418,13
32711	AL SECTOR PRIVADO	3.757,14					155.855,93
32712	A ENTIDADES DEL SISTEMA						2.286,66
	TOTAL ARTICULO 32 OTROS						
	INGRES.PROCED.PREST.SERVICIOS	3.757,14					158.142,59
3805	DE MUTUAS DE A.T. Y E.P.	172.683,26					214.554,37
	TOTAL ARTICULO 38 REINTEGROS DE OPERACIONES						
	CORRIENTES	172.683,26					214.554,37
3995	INGRESOS DIVERSOS DE MUTUAS DE A.T.						146,91
	TOTAL ARTICULO 39 OTROS INGRESOS						146,91
	TOTAL CAPITULO 3 TASAS Y OTROS INGRESOS	176.440,40					372.843,87
	TOTAL EJERCICIO 07	213.725,73		502.866,40			389.262,00

II. DERECHOS A COBRAR DE PRESUPUESTOS CERRADOS  
EJERCICIO: 2008

CLASIFIC. ECONÓMICA	EXPLICACIÓN	RECAUDADOS	DERECHOS CANCELADOS				PENDIENTES DE COBRO A 31 DE DICIEMBRE
			COBROS EN ESPECIE	INSOLVENCIAS	PRESCRIPCIÓN	OTRAS	
1210	CUOTAS DE EMPLEADORES	35.381,12		224.985,24			286.552,29
1211	CUOTAS DE TRABAJADORES	7.935,63		49.317,80			44.130,95
1221	CUOTAS DE TRABAJADORES						
1231	CUOTAS DE TRABAJADORES						
1270	CUOTAS POR INCAP.TEMPORAL	35.252,68		360.735,84			724.731,13
1271	CUOTAS POR I.M.S.	27.999,89		307.696,70			574.825,81
	TOTAL ARTICULO 12 COTIZACIONES SOCIALES	106.569,32		942.735,58			1.630.240,18
	TOTAL CAPITULO 1 COTIZACIONES SOCIALES	106.569,32		942.735,58			1.630.240,18
32711	AL SECTOR PRIVADO	128.859,15					136.430,58
32712	A ENTIDADES DEL SISTEMA						144,00
	TOTAL ARTICULO 32 OTROS						
	INGRES.PROCED.PREST.SERVICIOS	128.859,15					136.574,58
360	INGRESOS POR COMPENSACION DE COSTE						
	TOTAL ARTICULO 36 INGRESOS POR COMPESACION						
3805	DE MUTUAS DE A.T. Y E.P.						58.832,49
	TOTAL ARTICULO 38 REINTEGROS DE OPERACIONES CORRIENTES						58.832,49
39119	OTROS						
3995	INGRESOS DIVERSOS DE MUTUAS DE A.T.						156,93
	TOTAL ARTICULO 39 OTROS INGRESOS						156,93
	TOTAL CAPITULO 3 TASAS Y OTROS INGRESOS	128.859,15					195.564,00
5000	NO AFECTOS A FONDOS ESPECIFICOS						-41.590,36
507	DE EMPRESAS PRIVADAS						
	TOTAL ARTICULO 50 INTERESES DE TITULOS VALORES AL PERSONAL						-41.590,36
5180	TOTAL ARTICULO 51 INTERESES DE ANTICIP.Y PREST.CONCED.						
5200	NO AFECTAS A FONDOS ESPECIFICOS						6.040,69
529	INTERESES DE OTROS DEPOSITOS						
	TOTAL ARTICULO 52 INTERESES DE DEPOSITOS						6.040,69
	TOTAL CAPITULO 5 INGRESOS PATRIMONIALES						-35.549,67
83005	DE MUTUAS DE A.T. Y E.P.						
	TOTAL ARTICULO 83 REINT.PREST.CONCED.FUERA SECTOR PUB.						
8405	DE MUTUAS DE A.T. Y E.P.						877,71
8415	DE MUTUAS DE A.T. Y E.P.						
	TOTAL ARTICULO 84 DEVOLUCION DE DEPOSITOS Y FIANZAS						877,71
8702	DESTINFODN.RESERV.SEG.SOC.						
8709	DESTINADO OTROS FINES						
872	REMANENTE COBERTURA PREST. SOCIALES						
	TOTAL ARTICULO 87 REMANENTES DE TESORERIA						877,71
	TOTAL CAPITULO 8 ACTIVOS FINANCIEROS						877,71
	TOTAL EJERCICIO 08	235.428,47		942.735,58			1.791.132,22



II. DERECHOS A COBRAR DE PRESUPUESTOS CERRADOS  
EJERCICIO: 2009

CLASIFIC. ECONÓMICA	EXPLICACIÓN	RECAUDADOS	DERECHOS CANCELADOS				PENDIENTES DE COBRO A 31 DE DICIEMBRE
			COBROS EN ESPECIE	INSOLVENCIAS	PRESCRIPCIÓN	OTRAS	
1210	CUOTAS DE EMPLEADORES	189.264,46		411.324,36			798.960,50
1211	CUOTAS DE TRABAJADORES	42.356,70		90.365,50			180.251,03
1221	CUOTAS DE TRABAJADORES						
1231	CUOTAS DE TRABAJADORES						
1270	CUOTAS POR INCAP.TEMPORAL	202.531,20		634.027,36			1.266.508,74
1271	CUOTAS POR I.M.S.	170.805,59		537.153,21			983.201,20
1272	CUOTAS RIESGO EMBARAZO Y LAC.NATURAL						
	TOTAL ARTICULO 12 COTIZACIONES SOCIALES	604.957,95		1.672.870,43			3.228.921,47
	TOTAL CAPITULO 1 COTIZACIONES SOCIALES	604.957,95		1.672.870,43			3.228.921,47
32711	AL SECTOR PRIVADO	119.216,77					167.411,15
32712	A ENTIDADES DEL SISTEMA	576,28					
	TOTAL ARTICULO 32 OTROS						
	INGRES.PROCED.PREST.SERVICIOS	119.793,05					167.411,15
360	INGRESOS POR COMPENSACION DE COSTE						
	TOTAL ARTICULO 36 INGRESOS POR COMPESACION						
39119	OTROS						
3995	INGRESOS DIVERSOS DE MUTUAS DE A.T.						-12,00
	TOTAL ARTICULO 39 OTROS INGRESOS						-12,00
	TOTAL CAPITULO 3 TASAS Y OTROS INGRESOS	119.793,05					167.399,15
5000	NO AFECTOS A FONDOS ESPECIFICOS						
507	DE EMPRESAS PRIVADAS						
	TOTAL ARTICULO 50 INTERESES DE TITULOS VALORES						
5180	AL PERSONAL						173,91
	TOTAL ARTICULO 51 INTERESES DE ANTICIP.Y						173,91
	PREST.CONCED.						
5200	NO AFECTAS A FONDOS ESPECIFICOS						
529	INTERESES DE OTROS DEPOSITOS						
	TOTAL ARTICULO 52 INTERESES DE DEPOSITOS						
	TOTAL CAPITULO 5 INGRESOS PATRIMONIALES						173,91
800	A CORTO PLAZO						
	TOTAL ARTICULO 80 ENAJENACION DE DEUDA DEL						
	SECT.PUBL.						
83005	DE MUTUAS DE A.T. Y E.P.						70,46
	TOTAL ARTICULO 83 REINT.PREST.CONCED.FUERA						70,46
	SECTOR PUB.						
8405	DE MUTUAS DE A.T. Y E.P.						
8415	DE MUTUAS DE A.T. Y E.P.						
	TOTAL ARTICULO 84 DEVOLUCION DE DEPOSITOS Y						
	FIANZAS						
8701	DESTINFOND.PREV.Y REHA.						
8702	DESTINFODN.RESERV.SEG.SOC.						
8709	DESTINADO OTROS FINES						
872	REMANENTE COBERTURA PREST. SOCIALES						
	TOTAL ARTICULO 87 REMANENTES DE TESORERIA						
	TOTAL CAPITULO 8 ACTIVOS FINANCIEROS						70,46
	TOTAL EJERCICIO 09	724.751,00		1.672.870,43			3.396.564,99
	TOTAL	1.297.338,08		4.495.604,12	2.657,29		5.914.767,33



---

**6 - INFORMACIÓN SOBRE EL INMOVILIZADO NO FINANCIERO**

---



---

6.1 INMOVILIZADO INMATERIAL  
6.2 INMOVILIZADO MATERIAL

---



## INMOVILIZADO INMATERIAL

Mutua: MUTUA INTERCOMARCAL N°: 039

### I. RELACION DE BIENES Y DERECHOS

EJERCICIO: 2010

CODIGO	DESCRIPCIÓN	VALOR A 31 DE DICIEMBRE	AMORTIZACIÓN ACUMULADA A 31 DE DICIEMBRE
215	1.- Aplicaciones informáticas	285.793,73	206.946,19
217	2.- Derechos sobre bienes en régimen de arrendamiento financiero		
	<b>TOTAL</b>	<b>285.793,73</b>	<b>206.946,19</b>

**INMOVILIZADO MATERIAL**

Mutua: MUTUA INTERCOMARCAL Nº: 039

EJERCICIO: 2010

CODIGO	DESCRIPCIÓN	VALOR A 1 DE ENERO	VARIACIONES Y CAUSAS	VALOR A 31 DE DICIEMBRE	AMORTIZACIÓN ACUMULADA A 31 DE DICIEMBRE
220	Terrenos y bienes naturales	166.574,04		166.574,04	
221	Construcciones	79.039,99		79.039,99	71.223,13
222	Instalaciones técnicas	-0,02		-0,02	164,96
223	Maquinaria	1.521.158,20	21.326,16	1.542.484,36	762.426,33
224	Utilillaje	254.510,83	11.910,92	266.421,75	145.992,72
226	Mobiliario	1.319.853,30	5.456,17	1.325.309,47	676.640,10
227	Equipos para procesos de información	120.835,69		120.835,69	118.444,21
228	Elementos de transporte	141.155,17		141.155,17	68.691,79
229	Otro inmovilizado material				
	<b>TOTAL</b>	<b>3.603.127,20</b>	<b>38.693,25</b>	<b>3.641.820,45</b>	<b>1.843.583,24</b>



---

## **7 - INFORMACIÓN SOBRE LAS INVERSIONES FINANCIERAS**

---



- 
- 7.1 VALORES DE RENTA FIJA
  - 7.2 CRÉDITOS
  - 7.3 PARTICIPACIONES EN CENTROS Y  
ENTIDADES MANCOMUNADAS
-



**VALORES RENTA FIJA NO AFECTOS AL FONDO DE RESERVA DE LA SEGURIDAD SOCIAL**

**EJERCICIO: 2010**

**Mutua: MUTUA INTERCOMARCAL Nº: 039**

DESCRIPCIÓN	VALOR A 1 DE ENERO	VARIACIONES	VALOR A 31 DE DICIEMBRE	INTERESES DEVENGADOS Y NO COBRADOS	PROVISIÓN DEPRECIACIÓN
<b>TOTAL</b>	<b>49.752.630,17</b>	<b>9.350.895,11</b>	<b>59.103.525,28</b>	<b>16.450,55</b>	
Cédulas Banco Crédito Local	354,60		354,60		
Deuda del Estado (Caixa Manresa)	17.999.597,15		17.999.597,15	5.937,53	
Obligaciones Aguas de Valencia	45,25		45,25		
Bonos S.A. Cros	500,64		500,64		
Deuda del Estado (Deutsche Bank)	7.000.000,00		7.000.000,00	1.438,36	
Pagarés Banco Sabadell	6.000.000,00	-6.000.000,00			
Ibersecurities (Banco Sabadell)	603,71		603,71		
Fondo de Inversión (Banco Sabadell)	3.602.423,93		3.602.423,93		
Deuda del Estado (Banco Sabadell)	14.000.000,00	4.000.000,00	18.000.000,00	4.122,74	
Letras Caixa Terrassa	499.500,00	-499.500,00			
Deuda del Estado (Barclays Bank)	649.604,89	850.395,11	1.500.000,00	612,19	
Deuda del Estado (Banco Sabadell)		11.000.000,00	11.000.000,00	4.339,73	

**CRÉDITOS**

EJERCICIO: 2010

Mutua: MUTUA INTERCOMARCAL N°: 039

DESCRIPCIÓN	VALOR A 1 DE ENERO	VARIACIONES	VALOR A 31 DE DICIEMBRE	INTERESES DEVENGADOS Y NO COBRADOS	PROVISIÓN INSOLVENCIAS
CRÉDITOS A LARGO PLAZO AL PERSONAL	39.223,49	-1.000,00	38.223,49		
CRÉDITOS A CORTO PLAZO AL PERSONAL	34.916,62	-21.799,13	13.117,49		

**PARTICIPACIONES EN CENTROS MANCOMUNADOS**

**MUTUA: MUTUA INTERCOMARCAL  
EJERCICIO: 2010**

**Nº: 039**

DESCRIPCIÓN	% DE PARTICIPACIÓN	VALOR A 1 DE ENERO	VARIACIONES	VALOR A 31 DE DICIEMBRE
<b>TOTAL</b>		<b>276.288,03</b>		<b>276.288,03</b>
EJERCICIO 1969		37.028,76		37.028,76
EJERCICIO 1971		27.771,59		27.771,59
EJERCICIO 1972		39.343,08		39.343,08
EJERCICIO 1972		34.714,48		34.714,48
EJERCICIO 1975		36.097,62		36.097,62
EJERCICIO 1976		19.156,96		19.156,96
PARTICIP.MUTUA MANRESANA (HASTA 1975)		19.686,94		19.686,94
PARTICIP.MUTUA MAPA (HASTA 1975)		18.224,05		18.224,05
PARTICIP.MUTUA TARREGA (HASTA 1975)		8.203,82		8.203,82
PARTICIP.DE ASOCIACIÓN MUTUAL LAYETANA EN CTRO.MUTUAL DE SAN SEBASTIAN EJERC. 1971		36.060,73		36.060,73





---

**8 - ESTADO DE OPERACIONES NO PRESUPUESTARIAS**

---



- 
- 8.1 ESTADO DE DEUDORES NO PRESUPUESTARIOS
  - 8.2 ESTADO DE ACREEDORES NO PRESUPUESTARIOS
  - 8.3 ESTADO DE PARTIDAS PENDIENTES DE APLICACIÓN
-



ESTADO DE DEUDORES NO PRESUPUESTARIOS  
EJERCICIO: 2010

Nº: 039

MUTUA: MUTUA INTERCOMARCAL  
Cuenta Plan: 443

CONCEPTO	DESCRIPCION	SALDO A 1-1	CARGOS REALIZADOS EN EL EJERCICIO	TOTAL DEUDORES	ABONOS REALIZADOS EN EJERCICIO	DEUDORES PDTES. COBRO EN 31-12
10010	DEUDORES A CORTO PLAZO POR APLAZ.Y FRAC.	1.293.465,65	990.685,20	2.284.150,85	1.949.631,55	334.519,30
	TOTAL CUENTA 443 DEUDORES CORTO					
	PLAZO.APLAZ.Y FRACCIONAM.	1.293.465,65	990.685,20	2.284.150,85	1.949.631,55	334.519,30

ESTADO DE DEUDORES NO PRESUPUESTARIOS  
EJERCICIO: 2010

Nº: 039

MUTUA: MUTUA INTERCOMARCAL  
Cuenta Plan: 444

CONCEPTO	DESCRIPCION	SALDO A 1-1	CARGOS REALIZADOS EN EL EJERCICIO	TOTAL DEUDORES	ABONOS REALIZADOS EN EJERCICIO	DEUDORES PDTES. COBRO EN 31-12
10110	DEUDORES A LARGO PLAZO POR APLAZ.Y FRAC.		636.602,76	636.602,76	227.518,08	409.084,68
	TOTAL CUENTA 444 DEUDORES LARGO					
	PLAZO.APLAZ.Y FRACCIONAM.		636.602,76	636.602,76	227.518,08	409.084,68

ESTADO DE DEUDORES NO PRESUPUESTARIOS  
EJERCICIO: 2010

Nº: 039

MUTUA: MUTUA INTERCOMARCAL  
Cuenta Plan: 445

CONCEPTO	DESCRIPCION	SALDO A 1-1	CARGOS REALIZADOS EN EL EJERCICIO	TOTAL DEUDORES	ABONOS REALIZADOS EN EJERCICIO	DEUDORES PDTES. COBRO EN 31-12
10210	DEUDORES PAGO INDEBIDO PREST.SISTEMA S.S	726.792,98	565.537,04	1.292.330,02	493.256,54	799.073,48
	TOTAL CUENTA 445 DEUDORES POR PRESTACIONES	726.792,98	565.537,04	1.292.330,02	493.256,54	799.073,48

ESTADO DE DEUDORES NO PRESUPUESTARIOS  
EJERCICIO: 2010

MUTUA: MUTUA INTERCOMARCAL  
Cuenta Plan: 449

Nº: 039

CONCEPTO	DESCRIPCION	SALDO A 1-1	CARGOS REALIZADOS EN EL EJERCICIO	TOTAL DEUDORES	ABONOS REALIZADOS EN EJERCICIO	DEUDORES PDTES. COBRO EN 31-12
10310	PRESTACIONES ANTICIPADAS	1.913.384,75	2.640.106,78	4.553.491,53	4.553.491,53	
10370	PAGOS POR CTA.TERCEROS ADJ.OBRAS,SUM.SER	12,76		12,76		12,76
10399	OTROS DEUDORES	8.218.577,44	6.332.956,12	14.551.533,56	3.218.194,02	11.333.339,54
	TOTAL CUENTA 449 OTROS DEUDORES NO					
	PRESUPUESTARIOS	10.131.974,95	8.973.062,90	19.105.037,85	7.771.685,55	11.333.352,30
	TOTAL SUBGRUPO 44 DEUDORES NO					
	PRESUPUESTARIOS	12.152.233,58	11.165.887,90	23.318.121,48	10.442.091,72	12.876.029,76
	TOTAL GRUPO 4 ACREEDORES Y DEUDORES	12.152.233,58	11.165.887,90	23.318.121,48	10.442.091,72	12.876.029,76



ESTADO DE DEUDORES NO PRESUPUESTARIOS  
EJERCICIO: 2010

Nº: 039

MUTUA: MUTUA INTERCOMARCAL

Cuenta Plan: 553

CONCEPTO	DESCRIPCION	SALDO A 1-1	CARGOS REALIZADOS EN EL EJERCICIO	TOTAL DEUDORES	ABONOS REALIZADOS EN EJERCICIO	DEUDORES PDTES. COBRO EN 31-12
40105	OPERACIONES DEUDORAS CON TG.SEG.SOCIAL	15.128.632,74	154.430.536,83	169.559.169,57	153.659.628,66	15.899.540,91
	TOTAL CUENTA 553 TGSS CUENTA CORRIENTE	15.128.632,74	154.430.536,83	169.559.169,57	153.659.628,66	15.899.540,91
	TOTAL SUBGRUPO 55 OTRAS CUENTAS NO BANCARIAS	15.128.632,74	154.430.536,83	169.559.169,57	153.659.628,66	15.899.540,91
	TOTAL GRUPO 5 CUENTAS FINANCIERAS	15.128.632,74	154.430.536,83	169.559.169,57	153.659.628,66	15.899.540,91
	TOTAL GENERAL	27.280.866,32	165.596.424,73	192.877.291,05	164.101.720,38	28.775.570,67

## ESTADO DE ACREEDORES NO PRESUPUESTARIOS

MUTUA: MUTUA INTERCOMARCAL

Nº: 039

Cuenta Plan: 419

EJERCICIO: 2010

CONCEPTO	DESCRIPCION	SALDO A 1-1	ABONOS REALIZADOS EN EL EJERCICIO	TOTAL ACREEDORES	CARGOS REALIZADOS EN EJERCICIO	ACREEDORES PDTES. PAGO EN 31-12
20310	RETENC.JUDIC.SOBRE LIBRAMIENTOS NOMINAS	-118.253,02	169.063,54	50.810,52	84.533,41	-33.722,89
20311	RETENC.JUDIC.SOBRE OTROS LIBRAMIENTOS	82.657,80	54.435,03	137.092,83	137.092,83	
20399	OTROS ACREEDORES	-9.500,24	909.936,23	900.435,99	625.961,33	274.474,66
	TOTAL CUENTA 419 OTROS ACREEDORES NO PRESUPUESTARIOS	-45.095,46	1.133.434,80	1.088.339,34	847.587,57	240.751,77
	TOTAL SUBGRUPO 41 ACREEDORES NO PRESUPUESTARIOS	-45.095,46	1.133.434,80	1.088.339,34	847.587,57	240.751,77

## ESTADO DE ACREEDORES NO PRESUPUESTARIOS

MUTUA: MUTUA INTERCOMARCAL

Nº: 039

Cuenta Plan: 4751

EJERCICIO: 2010

CONCEPTO	DESCRIPCION	SALDO A 1-1	ABONOS REALIZADOS EN EL EJERCICIO	TOTAL ACREEDORES	CARGOS REALIZADOS EN EJERCICIO	ACREEDORES PDTES. PAGO EN 31-12
20510	I.R.P.F.	284.005,01	2.754.512,37	3.038.517,38	2.767.467,42	271.049,96
20515	RETENC.PAGO ALQUILERES CTA.IRPF Y DEL IS	5.220,78	157.781,90	163.002,68	158.518,90	4.483,78
	TOTAL CUENTA 4751 HACIENDA PUBLICA					
	ACREEDOR POR RETENCION.	289.225,79	2.912.294,27	3.201.520,06	2.925.986,32	275.533,74
	TOTAL PRINCIPAL 475 HACIENDA PUBLICA					
	ACREEDOR P/DIV.CONCEP.	289.225,79	2.912.294,27	3.201.520,06	2.925.986,32	275.533,74

## ESTADO DE ACREEDORES NO PRESUPUESTARIOS

MUTUA: MUTUA INTERCOMARCAL

Nº: 039

Cuenta Plan: 4760

EJERCICIO: 2010

CONCEPTO	DESCRIPCION	SALDO A 1-1	ABONOS REALIZADOS EN EL EJERCICIO	TOTAL ACREEDORES	CARGOS REALIZADOS EN EJERCICIO	ACREEDORES PDTES. PAGO EN 31-12
20610	CUOTAS DE SEGURIDAD SOCIAL. EMPLEADORES	-6.200.739,11	3.768,67	-6.196.970,44	2.941.492,63	-9.138.463,07
20620	CUOTAS DE SEGURIDAD SOCIAL. TRABAJADORES	6.176.913,86	3.090.155,73	9.267.069,59	23.000,96	9.244.068,63
20630	CUOTAS DEDUCIDAS DE PRESTACIONES	81.127,30	196.648,02	277.775,32	164.687,20	113.088,12
20635	CUOT. OBR. SS TRAB. MATERN. Y RIESGO EMBAR.	16.469,42		16.469,42		16.469,42
	TOTAL CUENTA 4760 SEGURIDAD SOCIAL ACREEDORA	73.771,47	3.290.572,42	3.364.343,89	3.129.180,79	235.163,10
	TOTAL PRINCIPAL 476 ORGANISMOS DE PREVISION SOCIAL, ACREEDORE	73.771,47	3.290.572,42	3.364.343,89	3.129.180,79	235.163,10

## ESTADO DE ACREEDORES NO PRESUPUESTARIOS

MUTUA: MUTUA INTERCOMARCAL

Nº: 039

Cuenta Plan: 4770

EJERCICIO: 2010

CONCEPTO	DESCRIPCION	SALDO A 1-1	ABONOS REALIZADOS EN EL EJERCICIO	TOTAL ACREEDORES	CARGOS REALIZADOS EN EJERCICIO	ACREEDORES PDTES. PAGO EN 31-12
92120	IVA REPERCUTIDO	-6.708,34		-6.708,34	3.745,93	-10.454,27
	TOTAL CUENTA 4770					
	REPERCUTIDO	-6.708,34		-6.708,34	3.745,93	-10.454,27
	TOTAL PRINCIPAL 477					
	REPERCUTIDO	-6.708,34		-6.708,34	3.745,93	-10.454,27
	TOTAL SUBGRUPO 47					
	PUBLICAS	356.288,92	6.202.866,69	6.559.155,61	6.058.913,04	500.242,57
	TOTAL GRUPO 4	311.193,46	7.336.301,49	7.647.494,95	6.906.500,61	740.994,34

## ESTADO DE ACREEDORES NO PRESUPUESTARIOS

MUTUA: MUTUA INTERCOMARCAL

Nº: 039

Cuenta Plan: 553

EJERCICIO: 2010

CONCEPTO	DESCRIPCION	SALDO A 1-1	ABONOS REALIZADOS EN EL EJERCICIO	TOTAL ACREEDORES	CARGOS REALIZADOS EN EJERCICIO	ACREEDORES PDTES. PAGO EN 31-12
30105	OPERACIONES ACREEDORAS CON TG.SEG.SOCIAL		153.657.649,66	153.657.649,66	153.657.649,66	
	TOTAL CUENTA 553 TGSS CUENTA CORRIENTE		153.657.649,66	153.657.649,66	153.657.649,66	
	TOTAL SUBGRUPO 55 OTRAS CUENTAS NO BANCARIAS		153.657.649,66	153.657.649,66	153.657.649,66	
	TOTAL GRUPO 5 CUENTAS FINANCIERAS		153.657.649,66	153.657.649,66	153.657.649,66	
	TOTAL GENERAL	311.193,46	160.993.951,15	161.305.144,61	160.564.150,27	740.994,34

ESTADO DE PARTIDAS PENDIENTES DE APLICACIÓN

MUTUA: MUTUA INTERCOMARCAL

Nº: 039

A) De los cobros pendientes de aplicación.

Cuenta Plan: 552

EJERCICIO: 2010

CONCEPTO	DESCRIPCION	COBROS PDTES. APLIC. A 1-1	COBROS REALIZ. EN EJERCICIO	TOTAL COBROS PDTES. APLICACIÓN	COBROS APLICADOS EN EJERCICIO	COBROS PDTES. APLIC. A 31-12
30100	DESINVERS., Y DEMÁS OP. DISPOSICIÓN VRF		367.149.104,89	367.149.104,89	367.149.104,89	
	TOTAL CUENTA 552		367.149.104,89	367.149.104,89	367.149.104,89	
	TIT.VALORES					
	OPERAC. TRANSITORIAS CON					

ESTADO DE PARTIDAS PENDIENTES DE APLICACIÓN

MUTUA: MUTUA INTERCOMARCAL

Nº: 039

A) De los cobros pendientes de aplicación.

Cuenta Plan: 5540

EJERCICIO: 2010

CONCEPTO	DESCRIPCION	COBROS PDTES. APLIC. A 1-1	COBROS REALIZ. EN EJERCICIO	TOTAL COBROS PDTES. APLICACIÓN	COBROS APLICADOS EN EJERCICIO	COBROS PDTES. APLIC. A 31-12
30110	INGRESOS MATERIALES Y VIRTUALES PETES.AP	232.019,00	463.543.331,93	463.775.350,93	463.539.129,67	236.221,26
	TOTAL CUENTA 5540 INGR.MATERIALES Y VIRTUALES					
	PEND.APLIC.	232.019,00	463.543.331,93	463.775.350,93	463.539.129,67	236.221,26



## ESTADO DE PARTIDAS PENDIENTES DE APLICACIÓN

MUTUA: MUTUA INTERCOMARCAL

Nº: 039

A) De los cobros pendientes de aplicación.

Cuenta Plan: 5541

EJERCICIO: 2010

CONCEPTO	DESCRIPCION	COBROS PDTES. APLIC. A 1-1	COBROS REALIZ. EN EJERCICIO	TOTAL COBROS PDTES. APLICACIÓN	COBROS APLICADOS EN EJERCICIO	COBROS PDTES. APLIC. A 31-12
30120	RLPT.-ENTIDADES FINANCIERAS		324,90	324,90	324,90	
30121	RLPT.-COMPENSACION EN CUENTA	-70,46	133.857,86	133.787,40	133.852,75	-65,35
	TOTAL CUENTA 5541 RECAUDACION LIQUIDA					
	PEND.TRATAMIENTO	-70,46	134.182,76	134.112,30	134.177,65	-65,35

ESTADO DE PARTIDAS PENDIENTES DE APLICACIÓN

MUTUA: MUTUA INTERCOMARCAL  
 A) De los cobros pendientes de aplicación.  
 Cuenta Plan: 5543

Nº: 039

EJERCICIO: 2010

CONCEPTO	DESCRIPCION	COBROS PDTES. APLIC. A 1-1	COBROS REALIZ. EN EJERCICIO	TOTAL COBROS PDTES. APLICACIÓN	COBROS APLICADOS EN EJERCICIO	COBROS PDTES. APLIC. A 31-12
30169	OTROS IMPAGADOS Y RETROCESIONES	-5.171,74	855.588,90	850.417,16	850.417,16	
	TOTAL CUENTA 5543					
	FORMALES PTES.APLICA.	-5.171,74	855.588,90	850.417,16	850.417,16	
	RETROC.BANCARIAS Y					

## ESTADO DE PARTIDAS PENDIENTES DE APLICACIÓN

MUTUA: MUTUA INTERCOMARCAL

Nº: 039

A) De los cobros pendientes de aplicación.

Cuenta Plan: 5549

EJERCICIO: 2010

CONCEPTO	DESCRIPCION	COBROS PDTES. APLIC. A 1-1	COBROS REALIZ. EN EJERCICIO	TOTAL COBROS PDTES. APLICACIÓN	COBROS APLICADOS EN EJERCICIO	COBROS PDTES. APLIC. A 31-12
30180	COMPEN.PREST.PAGADAS POR MUTUAS AT.Y EP.		376.500.000,00	376.500.000,00	376.500.000,00	
	TOTAL CUENTA 5549 OTROS COBROS PENDIENTES		376.500.000,00	376.500.000,00	376.500.000,00	
	DE APLICACION					
	TOTAL PRINCIPAL 554 COBROS PENDIENTES DE		841.033.103,59	841.259.880,39	841.023.724,48	236.155,91
	APLICACION	226.776,80				

## ESTADO DE PARTIDAS PENDIENTES DE APLICACIÓN

MUTUA: MUTUA INTERCOMARCAL

Nº: 039

A) De los cobros pendientes de aplicación.

Cuenta Plan: 556

EJERCICIO: 2010

CONCEPTO	DESCRIPCION	COBROS PDTES. APLIC. A 1-1	COBROS REALIZ. EN EJERCICIO	TOTAL COBROS PDTES. APLICACIÓN	COBROS APLICADOS EN EJERCICIO	COBROS PDTES. APLIC. A 31-12
30210	REINTEGROS DE PRESTACIONES PTES.APLICAC.	737.013,19	565.537,04	1.302.550,23	493.256,54	809.293,69
	TOTAL CUENTA 556 REINTEGROS DE PRESTACIONES PTES.APLICAC.	737.013,19	565.537,04	1.302.550,23	493.256,54	809.293,69
	TOTAL SUBGRUPO 55 OTRAS CUENTAS NO BANCARIAS	963.789,99	1.208.747.745,52	1.209.711.535,51	1.208.666.085,91	1.045.449,60
	TOTAL GRUPO 5 CUENTAS FINANCIERAS	963.789,99	1.208.747.745,52	1.209.711.535,51	1.208.666.085,91	1.045.449,60
	TOTAL GENERAL	963.789,99	1.208.747.745,52	1.209.711.535,51	1.208.666.085,91	1.045.449,60

## ESTADO DE PARTIDAS PENDIENTES DE APLICACIÓN

MUTUA: MUTUA INTERCOMARCAL

Nº: 039

B) De los pagos pendientes de aplicación.

Cuenta Plan: 552

EJERCICIO: 2010

CONCEPTO	DESCRIPCION	PAGOS PDTES. APLIC. A 1-1	PAGOS REALIZ. EN EJERCICIO	TOTAL PAGOS PDTES. APLICACIÓN	PAGOS APLICADOS EN EJERCICIO	PAGOS PDTES. APLIC. A 31-12
40100	MATERIAL.,INVERSIONES, REINVERSIONES VRF		376.500.000,00	376.500.000,00	376.500.000,00	
	TOTAL CUENTA 552					
	TIT.VALORES		376.500.000,00	376.500.000,00	376.500.000,00	

## ESTADO DE PARTIDAS PENDIENTES DE APLICACIÓN

MUTUA: MUTUA INTERCOMARCAL

Nº: 039

B) De los pagos pendientes de aplicación.

Cuenta Plan: 558

EJERCICIO: 2010

CONCEPTO	DESCRIPCION	PAGOS PDTES. APLIC. A 1-1	PAGOS REALIZ. EN EJERCICIO	TOTAL PAGOS PDTES. APLICACIÓN	PAGOS APLICADOS EN EJERCICIO	PAGOS PDTES. APLIC. A 31-12
40210	OP.CON CARGO AL F.DE MANIOBRA PEND.JUST.	596,39		596,39		596,39
	TOTAL CUENTA 558 OPERAC.CON CARGO AL F.M.					
	PEND.JUSTIFICAC	596,39		596,39		596,39
	TOTAL SUBGRUPO 55 OTRAS CUENTAS NO					
	BANCARIAS	596,39	376.500.000,00	376.500.596,39	376.500.000,00	596,39

## ESTADO DE PARTIDAS PENDIENTES DE APLICACIÓN

MUTUA: MUTUA INTERCOMARCAL

Nº: 039

B) De los pagos pendientes de aplicación.

Cuenta Plan: 5782

EJERCICIO: 2010

CONCEPTO	DESCRIPCION	PAGOS PDTES. APLIC. A 1-1	PAGOS REALIZ. EN EJERCICIO	TOTAL PAGOS PDTES. APLICACIÓN	PAGOS APLICADOS EN EJERCICIO	PAGOS PDTES. APLIC. A 31-12
40410	REMESAS DE EFECTIVO EN CURSO	-500,00	128.543.432,23	128.542.932,23	128.533.980,35	8.951,88
	TOTAL CUENTA 5782					
	REMESAS DE EFECTIVO EN CURSO	-500,00	128.543.432,23	128.542.932,23	128.533.980,35	8.951,88
	TOTAL PRINCIPAL 578	-500,00	128.543.432,23	128.542.932,23	128.533.980,35	8.951,88
	MOVIMIENTOS INTERNOS					
	TOTAL SUBGRUPO 57	-500,00	128.543.432,23	128.542.932,23	128.533.980,35	8.951,88
	TESORERIA					
	TOTAL GRUPO 5	96,39	505.043.432,23	505.043.528,62	505.033.980,35	9.548,27
	CUENTAS FINANCIERAS					
	TOTAL GENERAL	96,39	505.043.432,23	505.043.528,62	505.033.980,35	9.548,27





---

**9 - EXISTENCIAS**

---



## **EXISTENCIAS**

Al cierre del ejercicio 2010 esta Entidad ha procedido a la supresión del almacén de existencias, ya que significaba un escaso valor contable en Balance y, en cambio, traía consigo la realización de unos controles periódicos e inventarios anuales totalmente innecesarios.

La liquidación de dicho almacén ha supuesto a la Entidad un mayor gasto por "Regularización de existencias" de 190.365,42 €.

A partir del ejercicio 2011, el suministro de material, tanto sanitario como de oficina, se realizará directamente por el proveedor a cada Sucursal de la Mutua que lo haya solicitado.



---

**10 - GESTIÓN DE LA PRESTACIÓN ECONÓMICA DE  
INCAPACIDAD TEMPORAL**

---



- 
- 10.1 GESTIÓN DE LA PRESTACIÓN ECONÓMICA DE INCAPACIDAD TEMPORAL POR CONTINGENCIAS COMUNES DEL PERSONAL AL SERVICIO DE LOS EMPRESARIOS ASOCIADOS
  - 10.2 GESTIÓN DE LA PRESTACIÓN ECONÓMICA POR INCAPACIDAD TEMPORAL EN EL RÉGIMEN ESPECIAL DE TRABAJADORES POR CUENTA PROPIA O AUTÓNOMOS
  - 10.3 GESTIÓN DE LA PRESTACIÓN ECONÓMICA POR INCAPACIDAD TEMPORAL POR CONTINGENCIAS COMUNES
-





**COTIZACIONES CORRESPONDIENTES A LA COLABORACIÓN EN LA GESTIÓN DE LA PRESTACIÓN  
ECONÓMICA POR I.T. DERIVADA DE C/C A FAVOR DEL PERSONAL AL SERVICIO DE LOS EMPRESARIOS  
ASOCIADOS.**

**EJERCICIO: 2010**

**MUTUA MUTUA INTERCOMARCAL**

**Nº: 039**

RÉGIMEN DE LA SEGURIDAD SOCIAL	CUOTAS DEVENGADAS		
	COBRADAS	PENDIENTES DE COBRO	TOTAL
Régimen General	42.822.368,04	1.463.344,00	44.285.712,04
R.E. del Mar			
R.E. Minería del Carbón			
<b>TOTAL</b>	<b>42.822.368,04</b>	<b>1.463.344,00</b>	<b>44.285.712,04</b>

**PRESTACIONES ECONÓMICAS CORRESPONDIENTES A LA COLABORACIÓN EN LA GESTIÓN DE LA  
PRESTACIÓN ECONÓMICA POR I.T. DERIVADA DE C/C A FAVOR DEL PERSONAL AL SERVICIO DE LOS  
EMPRESARIOS ASOCIADOS**

**EJERCICIO: 2010**

**MUTUA MUTUA INTERCOMARCAL**

**Nº: 039**

<b>RÉGIMEN DE SEGURIDAD SOCIAL</b>	<b>PRESTACIONES ECONOMICAS</b>
Régimen General	33.190.196,22
R.E.A.	
R.E. del Mar	
R.E. Minería del Carbón	
<b>TOTAL</b>	<b>33.190.196,22</b>

**RESULTADO ECONÓMICO OBTENIDO COMO CONSECUENCIA DE LA GESTIÓN DE I.T.  
DERIVADA DE C/C A FAVOR DEL PERSONAL AL SERVICIO DE LOS EMPRESARIOS ASOCIADOS**

MUTUA : MUTUA INTERCOMARCAL

Nº: 039

Nº CUENTAS	DEBE	2010	2009	Nº CUENTAS	HABER	2010	2009
	<b>A) GASTOS</b>	<b>43.856.717,84</b>	<b>40.412.256,56</b>		<b>B) INGRESOS</b>	<b>45.851.273,41</b>	<b>41.050.006,21</b>
631	1. Prestaciones sociales.	33.185.810,56	31.845.600,24		1. Ingresos de gestión ordinaria	45.165.374,02	40.943.439,97
635	b) Incapacidad temporal	33.179.040,15	31.840.195,94	720	a) Cotizaciones sociales a cargo de los empleadores	37.424.693,73	33.808.318,94
636	e) Prestaciones económicas de recuperación e indemnizaciones y entregas únicas	3.481,03	2.255,33	721	b) Cotizaciones sociales a cargo de los asalariados	7.740.680,29	7.135.121,03
637	f) Prestaciones sociales			70	2. Otros ingresos de gestión ordinaria	59.567,10	106.566,24
638	g) Prótesis y vehículos para inválidos	1.856,35	2.269,80	773	a) Prestación de servicios	15.777,50	28.038,42
639	h) Farmacias y efectos y acc. de dispensación ambulatoria	1.433,03	879,17	778	b) Reintegros		1.568,27
	i) Otras prestaciones			78	c) Trabajos realizados para la entidad		
	2. Gastos de funcionamiento de los servicios	10.421.190,34	8.563.487,96	775,776,777	d) Otros ingresos de gestión		
600/605,(609)	a) Aprovisionamientos	1.499.494,88	1.340.804,41	790	d.1) Ingresos accesorios y otros de gestión corriente		
61*	a.1) Compras	28,90		761,762	d.2) Exceso de provisión para riesgos y gastos		
607	a.2) Variación de existencias				f) Ingresos de otros valores negociables y de créditos del activo inmovilizado	43.789,60	76.959,55
	a.3) Otros gastos externos	1.499.465,98	1.340.804,41		g) Otros intereses e ingresos asimilados		
640,641	b) Gastos de personal:	4.547.522,55	4.247.123,46	763,769	g.1) Otros intereses		
642,643,644	b.1) Sueldos, salarios y asimilados	3.371.132,17	3.580.957,73	766	g.2) Beneficios en inversiones financieras		
68	b.2) Cargas sociales	1.176.390,38	666.165,73		3. Transferencias y subvenciones		
675,694,(794)	c) Dotaciones para amortizaciones de inmovilizado	64.150,08	71.753,58		a) Transferencias corrientes		
	d) Variación de provisiones para insolvencias y pérdidas de créditos incobrables	2.244.155,10	782.992,35	750	b) Subvenciones corrientes		
	e) Otros gastos de gestión	2.065.867,73	2.120.814,16	751	c) Transferencias de capital		
62	e.1) Servicios exteriores	2.059.742,73	2.114.880,63	755	d) Subvenciones de capital		
660	e.2) Tributos	6.125,00	5.933,53	756	4. Ganancias e ingresos extraordinarios	626.332,29	
676	e.3) Otros gastos de gestión corriente				a) Beneficios procedentes del inmovilizado		
	f) Gastos financieros y asimilables			770,771	b) Beneficios por operaciones de endeudamiento		
662,663,669	f.1) Por deudas			774	c) Ingresos extraordinarios		
666,667	f.2) Pérdidas de inversiones financieras			778	d) Ingresos y beneficios de otros ejercicios	626.332,29	
696,698,699,(796,798,799)	g) Variación de las provisiones de inversiones financieras			779			
690,(792)	i) Variación de la provisión para contingencias en tramitación.						
	3. Transferencias y subvenciones						
650	a) Transferencias corrientes						
651	b) Subvenciones corrientes						
655	c) Transferencias de capital						
656	d) Subvenciones de capital						
	4. Pérdidas y gastos extraordinarios	249.716,94	3.168,36				
670,671	a) Pérdidas procedentes de inmovilizado						
674	b) Pérdidas por operaciones de endeudamiento						
678	c) Gastos extraordinarios						
679	d) Gastos y pérdidas de otros ejercicios	249.716,94	3.168,36				
	<b>AHORRO</b>	<b>1.994.555,57</b>	<b>637.749,65</b>		<b>DESAHORRO</b>		
	<b>TOTAL DEBE</b>	<b>45.851.273,41</b>	<b>41.050.006,21</b>		<b>TOTAL HABER</b>	<b>45.851.273,41</b>	<b>41.050.006,21</b>

\* Con signo positivo o negativo según su saldo

**COTIZACIONES CORRESPONDIENTES A LA COLABORACIÓN EN LA GESTIÓN DE LA PRESTACIÓN ECONÓMICA  
POR I.T. EN FAVOR DE LOS TRABAJADORES POR CUENTA PROPIA ADHERIDOS  
EJERCICIO: 2010**

**MUTUA: MUTUA INTERCOMARCAL**

**Nº: 039**

RÉGIMEN DE SEGURIDAD SOCIAL	CUOTAS DEVENGADAS EN EL EJERCICIO		
	COBRADAS	PENDIENTES DE COBRO	TOTAL
R.E. Trabajadores Autónomos	15.327.224,77		15.327.224,77
R.E.A	4.015,93		4.015,93
<b>TOTAL</b>	<b>15.331.240,70</b>		<b>15.331.240,70</b>

**PRESTACIONES ECONÓMICAS DERIVADAS DE LA COLABORACIÓN EN LA  
GESTIÓN DE LA PRESTACIÓN ECONÓMICA POR I.T. EN FAVOR DE LOS  
TRABAJADORES POR CUENTA PROPIA ADHERIDOS**

**EJERCICIO: 2010**

**MUTUA: MUTUA INTERCOMARCAL**

**Nº: 039**

<b>RÉGIMEN DE SEGURIDAD SOCIAL</b>	<b>PRESTACIONES ECONÓMICAS</b>
R. E. Trabajadores Autónomos	10.878.789,04
<b>TOTAL</b>	<b>10.878.789,04</b>

**RESULTADO ECONÓMICO OBTENIDO COMO CONSECUENCIA DE LA GESTIÓN DE I.T. A FAVOR DE LOS TRABAJADORES POR CUENTA PROPIA ADHERIDOS**

**MUTUA : MUTUA INTERCOMARCAL**

**Nº: 039**

Nº CUENTAS	DEBE	2010	2009	Nº CUENTAS	HABER	2010	2009
	<b>A) GASTOS</b>	<b>14.640.825,50</b>	<b>13.371.787,89</b>		<b>B) INGRESOS</b>	<b>16.021.881,47</b>	<b>13.998.608,29</b>
	1. Prestaciones sociales.	10.885.689,44	10.408.664,25		1. Ingresos de gestión ordinaria	15.770.597,61	13.959.177,14
631	b) Incapacidad temporal	10.884.413,36	10.407.587,19	720	a) Cotizaciones sociales a cargo de los empleadores		
635	e) Prestaciones económicas de recuperación e indemnizaciones y entregas únicas			721	b) Cotizaciones sociales a cargo de los asalariados	15.770.597,61	13.959.177,14
		848,89	411,83				
636	f) Prestaciones sociales				2. Otros ingresos de gestión ordinaria	32.584,58	39.431,15
637	g) Prótesis y vehículos para inválidos	84,70	197,24	70	a) Prestación de servicios	17.294,37	13.192,71
638	h) Farmacias y efectos y acc. de dispensación ambulatoria	342,49	467,99	773	b) Reintegros		
639	i) Otras prestaciones			78	c) Trabajos realizados para la entidad		
					d) Otros ingresos de gestión		
	2. Gastos de funcionamiento de los servicios	3.666.778,44	2.961.809,83	775,776,777	d.1) Ingresos accesorios y otros de gestión corriente		
	a) Aprovisionamientos	537.700,88	493.069,95	790	d.2) Exceso de provisión para riesgos y gastos		
600/605,(609)	a.1) Compras	10,10		761,762	f) Ingresos de otros valores negociables y de créditos del activo inmovilizado	15.290,21	26.238,44
61*	a.2) Variación de existencias				g) Otros intereses e ingresos asimilados		
607	a.3) Otros gastos externos	537.690,78	493.069,95		g.1) Otros intereses		
	b) Gastos de personal:	1.587.878,99	1.448.006,05	763,769	g.2) Beneficios en inversiones financieras		
640,641	b.1) Sueldos, salarios y asimilados	1.177.113,45	1.220.884,79	766			
642,643,644	b.2) Cargas sociales	410.765,54	227.121,26		3. Transferencias y subvenciones		
68	c) Dotaciones para amortizaciones de inmovilizado	22.399,57	24.463,52		a) Transferencias corrientes		
675,694,(794)	d) Variación de provisiones para insolvencias y pérdidas de créditos incobrables	783.601,77	266.951,89	750	b) Subvenciones corrientes		
	e) Otros gastos de gestión	735.197,23	729.318,42	751	c) Transferencias de capital		
62	e.1) Servicios exteriores	733.058,54	727.295,45	755	d) Subvenciones de capital		
660	e.2) Tributos	2.138,69	2.022,97	756			
676	e.3) Otros gastos de gestión corriente				4. Ganancias e ingresos extraordinarios	218.699,28	
	f) Gastos financieros y asimilables			770,771	a) Beneficios procedentes del inmovilizado		
662,663,669	f.1) Por deudas			774	b) Beneficios por operaciones de endeudamiento		
666,667	f.2) Pérdidas de inversiones financieras			778	c) Ingresos extraordinarios		
696,698,699,(796,798,799)	g) Variación de las provisiones de inversiones financieras			779	d) Ingresos y beneficios de otros ejercicios	218.699,28	
690,(792)	i) Variación de la provisión para contingencias en tramitación.						
	3. Transferencias y subvenciones						
650	a) Transferencias corrientes						
651	b) Subvenciones corrientes						
655	c) Transferencias de capital						
656	d) Subvenciones de capital						
	4. Pérdidas y gastos extraordinarios	88.357,62	1.313,81				
670,671	a) Pérdidas procedentes de inmovilizado						
674	b) Pérdidas por operaciones de endeudamiento						
678	c) Gastos extraordinarios						
679	d) Gastos y pérdidas de otros ejercicios	88.357,62	1.313,81				
	<b>AHORRO</b>	<b>1.381.055,97</b>	<b>626.820,40</b>		<b>DESAHORRO</b>		
	<b>TOTAL DEBE</b>	<b>16.021.881,47</b>	<b>13.998.608,29</b>		<b>TOTAL HABER</b>	<b>16.021.881,47</b>	<b>13.998.608,29</b>

\* Con signo positivo o negativo según su saldo

**RESULTADO ECONÓMICO OBTENIDO COMO CONSECUENCIA DE LA GESTIÓN DE I.T. CONTINGENCIAS COMUNES**

MUTUA : MUTUA INTERCOMARCAL

Nº: 039

Nº CUENTAS	DEBE	2010	2009	Nº CUENTAS	HABER	2010	2009
	<b>A) GASTOS</b>	<b>58.497.543,34</b>	<b>53.784.044,45</b>		<b>B) INGRESOS</b>	<b>61.873.154,88</b>	<b>55.048.614,50</b>
	1. Prestaciones sociales.	44.071.500,00	42.254.264,49		1. Ingresos de gestión ordinaria	60.935.971,63	54.902.617,11
631	b) Incapacidad temporal	44.063.453,51	42.247.783,13	720	a) Cotizaciones sociales a cargo de los empleadores	37.424.693,73	33.808.318,94
635	e) Prestaciones económicas de recuperación e indemnizaciones y entregas únicas	4.329,92	2.667,16	721	b) Cotizaciones sociales a cargo de los asalariados	23.511.277,90	21.094.298,17
636	f) Prestaciones sociales				2. Otros ingresos de gestión ordinaria	92.151,68	145.997,39
637	g) Prótesis y vehículos para inválidos	1.941,05	2.467,04	70	a) Prestación de servicios	33.071,87	41.231,13
638	h) Farmacias y efectos y acc. de dispensación ambulatoria	1.775,52	1.347,16	773	b) Reintegros		1.568,27
639	i) Otras prestaciones			78	c) Trabajos realizados para la entidad		
	2. Gastos de funcionamiento de los servicios	14.087.968,78	11.525.297,79	775,776,777	d) Otros ingresos de gestión		
	a) Aprovisionamientos	2.037.195,76	1.833.874,36	790	d.1) Ingresos accesorios y otros de gestión corriente		
600/605,(609)	a.1) Compras	39,00		761,762	d.2) Exceso de provisión para riesgos y gastos		
61*	a.2) Variación de existencias				f) Ingresos de otros valores negociables y de créditos del activo inmovilizado	59.079,81	103.197,99
607	a.3) Otros gastos externos	2.037.156,76	1.833.874,36		g) Otros intereses e ingresos asimilados		
	b) Gastos de personal:	6.135.401,54	5.695.129,51	763,769	g.1) Otros intereses		
640,641	b.1) Sueldos, salarios y asimilados	4.548.245,62	4.801.842,52	766	g.2) Beneficios en inversiones financieras		
642,643,644	b.2) Cargas sociales	1.587.155,92	893.286,99		3. Transferencias y subvenciones		
68	c) Dotaciones para amortizaciones de inmovilizado	86.549,65	96.217,10		a) Transferencias corrientes		
675,694,(794)	d) Variación de provisiones para insolvencias y pérdidas de créditos incobrables	3.027.756,87	1.049.944,24	750	b) Subvenciones corrientes		
	e) Otros gastos de gestión	2.801.064,96	2.850.132,58	751	c) Transferencias de capital		
62	e.1) Servicios exteriores	2.792.801,27	2.842.176,08	755	d) Subvenciones de capital		
660	e.2) Tributos	8.263,69	7.956,50	756	4. Ganancias e ingresos extraordinarios	845.031,57	
676	e.3) Otros gastos de gestión corriente				a) Beneficios procedentes del inmovilizado		
	f) Gastos financieros y asimilables			770,771	b) Beneficios por operaciones de endeudamiento		
662,663,669	f.1) Por deudas			774	c) Ingresos extraordinarios		
666,667	f.2) Pérdidas de inversiones financieras			778	d) Ingresos y beneficios de otros ejercicios	845.031,57	
696,698,699,(796,798,799)	g) Variación de las provisiones de inversiones financieras			779			
690,(792)	i) Variación de la provisión para contingencias en tramitación.						
	3. Transferencias y subvenciones						
650	a) Transferencias corrientes						
651	b) Subvenciones corrientes						
655	c) Transferencias de capital						
656	d) Subvenciones de capital						
	4. Pérdidas y gastos extraordinarios	338.074,56	4.482,17				
670,671	a) Pérdidas procedentes de inmovilizado						
674	b) Pérdidas por operaciones de endeudamiento						
678	c) Gastos extraordinarios						
679	d) Gastos y pérdidas de otros ejercicios	338.074,56	4.482,17				
	<b>AHORRO</b>	<b>3.375.611,54</b>	<b>1.264.570,05</b>		<b>DESAHORRO</b>		
	<b>TOTAL DEBE</b>	<b>61.873.154,88</b>	<b>55.048.614,50</b>		<b>TOTAL HABER</b>	<b>61.873.154,88</b>	<b>55.048.614,50</b>

\* Con signo positivo o negativo según su saldo





---

**11 -INFORMACIÓN SOBRE LAS RESERVAS Y LA PROVISIÓN  
PARA CONTINGENCIAS EN TRAMITACIÓN**

---



- 
- 11.1 ENUMERACIÓN Y JUSTIFICACIÓN DE LAS DOTACIONES Y APLICACIONES DE LAS RESERVAS, A EFECTUAR COMO CONSECUENCIA DEL RESULTADO OBTENIDO EN EL EJERCICIO
  - 11.2 MATERIALIZACIÓN DE LA PROVISIÓN PARA CONTINGENCIAS EN TRAMITACIÓN Y DE LAS RESERVAS CORRESPONDIENTES AL EJERCICIO ANTERIOR
  - 11.3 MATERIALIZACIÓN DEL FONDO DE PREVENCIÓN Y REHABILITACIÓN CORRESPONDIENTE AL EJERCICIO ANTERIOR
  - 11.4 INFORMACIÓN Y JUSTIFICACIÓN DE LAS POSIBLES VARIACIONES PRODUCIDAS EN EL SALDO DE LA CUENTA 111 “RESERVAS DE REVALORIZACIÓN”
-



**ENUMERACIÓN Y JUSTIFICACIÓN DE LAS DOTACIONES Y APLICACIONES DE LAS RESERVAS, A EFECTUAR COMO  
CONSECUENCIA DEL RESULTADO OBTENIDO EN EL EJERCICIO**

**EJERCICIO: 2010**

**Mutua: MUTUA INTERCOMARCAL N°: 039**

**RESULTADO OBTENIDO EN EL EJERCICIO:**

Procedente de contingencias profesionales:		
111	Importe (A)	2.290.715,61
112	Disminución por regularización de resultados negativos de ejercicios anteriores (B)	
113	Aumento por variación de resultados positivos de ejercicios anteriores (C)	
114	Disminución por variación de resultados positivos de ejercicios anteriores (D)	659.410,12
	Resultado a distribuir (E = A - B + C - D)	1.631.305,49
Procedente de contingencias comunes:		
121	Importe (F)	3.375.611,54
122	Disminución por regularización de resultados negativos de ejercicios anteriores (G)	
123	Aumento por variación de resultados positivos de ejercicios anteriores (H)	
124	Disminución por variación de resultados positivos de ejercicios anteriores (I)	649.762,02
	Resultado a distribuir (J = F - G + H - I)	2.725.849,52

La Ley 39/2010, de 22 de diciembre, de Presupuestos Generales del Estado para 2011, establece en su Disposición Transitoria Quinta que "... en los términos que reglamentariamente se determinen, las mutuas de accidentes de trabajo y enfermedades profesionales de la Seguridad Social cancelarán sus reservas de obligaciones inmediatas y de estabilización, por contingencias profesionales, así como las estatutarias y el fondo de asistencia social de accidentes de trabajo, traspasando el importe de las mismas a una única reserva, de contingencias profesionales. La definición y establecimiento de los límites de dicha reserva y de la de estabilización por contingencias comunes, se efectuará reglamentariamente, previa consulta a los interlocutores sociales, de forma que no se produzca una disminución en el nivel global de dotación actual de las reservas constituidas por cada Mutua tras el último ejercicio presupuestario liquidado."

Conforme a la normativa expuesta y en tanto a fecha de rendición de las cuentas anuales no se ha producido el desarrollo reglamentario que determine los límites y las cuantías de las reservas y fondos a dotar, no corresponde efectuar propuesta de

MATERIALIZACIÓN DE LA PROVISIÓN PARA CONTINGENCIAS EN TRAMITACIÓN Y DE LAS RESERVAS LEGALES Y ESTATUTARIAS CORRESPONDIENTES AL EJERCICIO ANTERIOR

MUTUA : MUTUA INTERCOMARCAL  
EJERCICIO: 2010

Nº : 039

DENOMINACIÓN DE LA RESERVA O PROVISIÓN	SALDO A 31-12-2010 (*)	FONDOS LÍQUIDOS O INMEDIATA LIQUIDEZ		EMISIONES DEL TESORO PÚBLICO DE VTO. NO SUPERIOR A UN AÑO		FONDOS DE INVERSIÓN QUE SE CONCRETEN EXCLUSIVAMENTE EN VALORES EMITIDOS POR EL TESORO PÚBLICO		VALORES PÚBLICOS EMITIDOS O GARANTIZADOS POR EL ESTADO		VALORES DE RENTA FIJA EMITIDA POR ENTIDADES Y SOC. ESPAÑOLAS		INMOVILIZADO MATERIAL	
		% DE MATERI.	IMPORTE	% DE MATERI.	IMPORTE	% DE MATERI.	IMPORTE	% DE MATERI.	IMPORTE	% DE MATERI.	IMPORTE	% DE MATERI.	IMPORTE
<b>TOTAL</b>	<b>70.526.942,82</b>	<b>15,27</b>	<b>10.766.615,61</b>	<b>78,69</b>	<b>55.499.597,15</b>					<b>5,11</b>	<b>3.602.423,93</b>	<b>0,93</b>	<b>658.306,13</b>
Provisión para contingencias en tramitación	10.766.615,61		10.766.615,61										
Reserva de obligaciones inmediatas	21.798.217,83				18.195.793,90						3.602.423,93		
Reserva de estabilización	22.136.257,18				22.136.257,18								
Reserva de estabilización incapacidad temporal por contingencias comunes	13.213.685,71				13.213.685,71								
Fondo de asistencia social de A.T. y E.P.	1.168.598,03				1.168.598,03								
Reservas estatutarias	1.443.568,46				785.262,33								658.306,13

(\*) En el caso de la provisión para contingencias en tramitación el importe a consignar se referirá al saldo a 31 de Diciembre de 2009

MATERIALIZACIÓN DEL FONDO DE PREVENCIÓN Y REHABILITACIÓN  
CORRESPONDIENTE AL EJERCICIO ANTERIOR

MUTUA :  
EJERCICIO: 2010

MUTUA INTERCOMARCAL

Nº : 039

DENOMINACIÓN	SALDO A 31-12-2010	DISPONIBILIDADES LIQUIDAS PENDIENTES DE INGRESO EN EL BANCO DE ESPAÑA	PARTICIPACIÓN EN CENTROS MANCOMUNADOS	OTROS ACTIVOS
	518.246,80	241.958,77	276.288,03	

## **CUENTA 111 "RESERVAS DE REVALORIZACIÓN"**

Esta Entidad no posee Reservas de revalorización.



---

**13 - PATRIMONIO PRIVATIVO**

---



- 
- 13.1 ACTIVIDADES
  - 13.2 APLICACIÓN DEL RESULTADO DEL EJERCICIO
  - 13.3 INVENTARIO DEL INMOVILIZADO INMATERIAL, MATERIAL EN CURSO,  
INVERSIONES FINANCIERAS Y CRÉDITOS
  - 13.4 FIANZA REGLAMENTARIA
  - 13.5 OTRA INFORMACIÓN RELEVANTE
  - 13.6 INFORMACIÓN RELATIVA A LAS OPERACIONES REALIZADAS POR LA  
SOCIEDAD DE PREVENCIÓN VINCULADAS CON LA GESTIÓN DEL  
PATRIMONIO DE LA SEGURIDAD SOCIAL Y CON LA GESTIÓN DEL  
PATRIMONIO PRIVATIVO
-



Las actividades principales del patrimonio privativo son:

Mantenimiento, conservación y administración del Patrimonio Histórico.

El des ahorro que refleja el Patrimonio histórico de la Mutua, aminorará el saldo de la cuenta 104 – “Fondo Patrimonial”

Saldo de la cuenta 104 “Fondo Patrimonial” a 31-12-2009	4.984.318,42
Des dotación de este fondo al cierre del ejercicio 2009	-101.628,78
Saldo de la cuenta 104 “Fondo Patrimonial” a 1-1-2010	4.882.689,64

## INMOVILIZADO INMATERIAL

**MUTUA: MUTUA INTERCOMARCAL**

**Nº: 039**

### I. RELACIÓN DE BIENES Y DERECHOS

CODIGO	DESCRIPCIÓN	VALOR A 31 DE DICIEMBRE	AMORTIZACIÓN ACUMULADA A 31 DE DICIEMBRE
215	1.- Aplicaciones informáticas		
217	2.- Derechos sobre bienes en régimen de arrendamiento financiero	68.449,02	-41.069,39
	<b>TOTAL</b>	<b>68.449,02</b>	<b>-41.069,39</b>

**INMOVILIZADO MATERIAL**

**EJERCICIO: 2010**

**Mutua: MUTUA INTERCOMARCAL N°: 039**

<b>CODIGO</b>	<b>DESCRIPCIÓN</b>	<b>VALOR A 1 DE ENERO</b>	<b>VARIACIONES Y CAUSAS</b>	<b>VALOR A 31 DE DICIEMBRE</b>	<b>AMORTIZACIÓN ACUMULADA A 31 DE DICIEMBRE</b>
220	Terrenos y bienes naturales	1.868.973,94		1.868.973,94	
221	Construcciones	2.829.372,56		2.829.372,56	624.754,41
222	Instalaciones técnicas	1.309.363,11		1.309.363,11	1.053.257,86
223	Maquinaria	1.717,69		1.717,69	1.644,46
224	Utilillaje				
226	Mobiliario	763.180,32	3.418,28	766.598,60	762.411,47
227	Equipos para procesos de información		3.245,36	3.245,36	3.245,36
228	Elementos de transporte				
229	Otro inmovilizado material				
	<b>TOTAL</b>	<b>6.772.607,62</b>	<b>6.663,64</b>	<b>6.779.271,26</b>	<b>2.445.313,56</b>



**INVERSIONES FINANCIERAS**

**MUTUA INTERCOMARCAL  
PERMANENTES**

**Nº: 039**

**EJERCICIO: 2010**

DESCRIPCIÓN	VALOR A 1 DE ENERO	VARIACIONES	VALOR A 31 DE DICIEMBRE	INTERESES DEVENGADOS Y NO COBRADOS	PROVISIÓN DEPRECIACIÓN
<b>TOTAL DE INVERSIONES FINANCIERAS</b>	<b>24.208,76</b>		<b>24.208,76</b>		
OBLIG.UNION ESPAÑOLA EXPLOSIVOS,6,95%	1.971,32		1.971,32		
ACCIONES LAYETANA, S.A.					
DEUDAS DEL ESTADO, 16% E.3-84	601,01		601,01		
FIANZA MUTUA MAPA	12.621,25		12.621,25		
VALORES PARA FIANZA LEGAL AMORTIZADOS	9.015,18		9.015,18		

**INVERSIONES FINANCIERAS**

**MUTUA INTERCOMARCAL  
TEMPORALES**

**Nº: 039**

**EJERCICIO: 2010**

DESCRIPCIÓN	VALOR A 1 DE ENERO	VARIACIONES	VALOR A 31 DE DICIEMBRE	INTERESES DEVENGADOS Y NO COBRADOS	PROVISIÓN DEPRECIACIÓN
<b>TOTAL DE INVERSIONES FINANCIERAS</b>	<b>1.049.989,07</b>		<b>1.049.989,07</b>		
CAPITAL SOCIAL "SERVIPREIN, S.L."	1.049.989,07		1.049.989,07		

MUTUA:  
A LARGO PLAZO

CRÉDITOS  
MUTUA INTERCOMARCAL  
EJERCICIO: 2010

Nº: 039

DESCRIPCIÓN	VALOR A 1 DE ENERO	VARIACIONES	VALOR A 31 DE DICIEMBRE	INTERESES DEVENGADOS Y NO COBRADOS	PROVISIÓN INSOLVENCIAS
<b>TOTAL</b>	<b>17.198,95</b>	<b>-17.198,95</b>			
HIPOTECA CAIXA MANRESA (LOCAL AUSIAS MARCH)	17.198,95	-17.198,95			

**CRÉDITOS**

**MUTUA:  
A CORTO PLAZO**

**MUTUA INTERCOMARCAL  
EJERCICIO: 2010**

**Nº: 039**

DESCRIPCIÓN	VALOR A 1 DE ENERO	VARIACIONES	VALOR A 31 DE DICIEMBRE	INTERESES DEVENGADOS Y NO COBRADOS	PROVISIÓN INSOLVENCIAS
<b>TOTAL</b>	<b>79.697,49</b>	<b>11.824,02</b>	<b>91.521,51</b>		
POLIZA DE CREDITO C.E.M. VTO.31-7-2001	79.245,94	48.440,52	127.686,46		
POLIZA DE CREDITO C.E.M. VTO. 22-7-2002	451,55	<b>-36.616,50</b>	<b>-36.164,95</b>		

## FIANZA REGLAMENTARIA

EJERCICIO: 2010

Mutua: MUTUA INTERCOMARCAL N°: 039

MODALIDAD DE CONSTITUCIÓN	IMPORTE
<p data-bbox="546 280 1364 459">LA FIANZA REGLAMENTARIA DE LA MUTUA ESTA CONSTITUIDA POR DOS AVALES BANCARIOS ERECTUADOS CON EL BBVA DE BARCELONA (AVDA.DIAGONAL,662) QUE DETALLAMOS A CONTINUACIÓN:</p> <p data-bbox="685 507 1234 568">AVAL CON NÚMERO DE RESGUARDO 972192 AVAL CON NÚMERO DE RESGUARDO 964485</p>	<p data-bbox="1581 507 1709 568">106.379,14 180.303,63</p>
<b>TOTAL</b>	<b>286.682,77</b>

La cuenta 250 refleja la participación en la Sociedad Mercantil "SERVIPREIN, SOCIEDAD DE PREVENCIÓN, S.L.", con N.I.F. B-64171895, domiciliada en Barcelona, calle Aragón, 447; constituida por tiempo indefinido, mediante escritura autorizada por Don Eugenio Corell Sancho, notario de esta ciudad, el 5 de abril de 2006, e inscrita en el Registro Mercantil de esta provincia, en el tomo 38.654, folio 117, hoja B-330.246, inscripción 1ª.

El día diez de julio de dos mil seis, se procedió al aumento del capital en la suma de un millón cuarenta y seis mil novecientos ochenta y tres euros con siete céntimos (1.046.983,07), a los tres mil seis euros (3.006,00) ya aportados en la constitución, desembolsado íntegramente por el socio único de la Compañía, Mutua Intercomarcal, Mutua de Accidentes de Trabajo y Enfermedades profesionales de la Seguridad Social nº 39, mediante cesión a la misma de la rama de actividad del servicio de prevención ajeno, todo ello en cumplimiento de la Resolución Provisional de la Dirección General de Ordenación de la Seguridad Social, Secretaría de Estado de la Seguridad Social, de fecha 30 de diciembre de dos mil cinco, cuya aprobación definitiva fue el 5 de mayo de dos mil seis y notificación el 15 de mayo de dos mil seis.

"SERVIPREIN, SOCIEDAD DE PREVENCIÓN, S.L." ha tenido, en el ejercicio 2010, un resultado de explotación de 41.129,75 € y un resultado financiero de - 27.614,89 €, siendo pues el resultado total antes de impuestos de 13.514,86 €.

El resultado que se obtenga después de impuestos, se destinará a dotas "Reservas legales".

Asimismo se debe mencionar la existencia de un aval constituido en la Caixa d'Estalvis de Manresa, con el número 464874, por un importe de 464.570,00 € y de fecha 17 de enero de 2008, sobre el inmueble sito en la calle Carme, nº 34 en la localidad de Tàrrega (Lleida), constituido al inicio del proceso contencioso-administrativo, contra la Resolución del Ministerio de Trabajo e Inmigración sobre la Auditoria del ejercicio 2003.

**SOCIEDAD DE PREVENCIÓN CONSTITUIDA AL AMPARO DEL REAL DECRETO 688/2005, DE 10 DE JUNIO.**  
**Operaciones vinculadas con la gestión del patrimonio de la Seguridad Social**  
**y con la gestión del patrimonio privativo. Créditos y débitos recíprocos.**

**MUTUA:**

**MUTUA INTERCOMARCAL**

**Nº: 039**

**I. Deudor: gestión del patrimonio de la Seguridad Social**

**EJERCICIO: 2010**

DESCRIPCION	SALDO A 1-1	CARGOS REALIZADOS EN EL EJERCICIO	TOTAL CRÉDITOS	ABONOS REALIZADOS EN EJERCICIO	CRÉDITOS PDTES. COBRO EN 31-12
<b>TOTAL CRÉDITOS</b>		<b>63.512,37</b>	63.512,37	<b>63.512,37</b>	
HONORARIOS PRESTACION SERVICIOS		63.512,37	63.512,37	63.512,37	

**SOCIEDAD DE PREVENCIÓN CONSTITUIDA AL AMPARO DEL REAL DECRETO 688/2005, DE 10 DE JUNIO.**  
**Operaciones vinculadas con la gestión del patrimonio de la Seguridad Social**  
**y con la gestión del patrimonio privativo. Créditos y débitos recíprocos.**

**MUTUA INTERCOMARCAL**

**Nº: 039**

**II. Deudor: gestión del patrimonio privativo**

**EJERCICIO: 2010**

DESCRIPCION	SALDO A 1-1	CARGOS REALIZADOS EN EL EJERCICIO	TOTAL CRÉDITOS	ABONOS REALIZADOS EN EJERCICIO	CRÉDITOS PDTES. COBRO EN 31-12
<b>TOTAL CRÉDITOS</b>	<b>20,61</b>		<b>20,61</b>		<b>20,61</b>
CUENTA CORRIENTE CON PATRIMONIO HISTORICO	20,61		20,61		20,61



Operaciones vinculadas con la gestión del patrimonio de la Seguridad Social  
y con la gestión del patrimonio privativo. Créditos y débitos recíprocos.

MUTUA INTERCOMARCAL

Nº: 039

III. Acreedor: gestión del patrimonio de la Seguridad Social

EJERCICIO: 2010

DESCRIPCION	SALDO A 1-1	ABONOS REALIZADOS EN EL EJERCICIO	TOTAL DÉBITOS	CARGOS REALIZADOS EN EJERCICIO	DÉBITOS PDTES. PAGO EN 31-12
<b>TOTAL DÉBITOS</b>	<b>2.107,35</b>	<b>26.220,89</b>	<b>28.328,24</b>	<b>23.522,62</b>	<b>4.805,62</b>
CUENTA CORRIENTE CON MUTUA INTERCOMARCAL	2.107,30	321,84	2.429,14		2.429,14
DEUDA PENDIENTE POR COMPRA INMOVILIZADO	0,05		0,05		0,05
COMPENSACIO SERVICIO PREVENCION		25.899,05	25.899,05	23.522,62	2.376,43

**SOCIEDAD DE PREVENCIÓN CONSTITUIDA AL AMPARO DEL REAL DECRETO 688/2005, DE 10 DE JUNIO.**  
**Operaciones vinculadas con la gestión del patrimonio de la Seguridad Social**  
**y con la gestión del patrimonio privativo. Gastos e ingresos por operaciones internas.**

Mutua: **MUTUA INTERCOMARCAL** Nº: **039**

**EJERCICIO: 2010**

**I. Gastos por operaciones internas con el patrimonio de la Seguridad Social.**

DESCRIPCIÓN	TOTAL GASTOS DEVENGADOS EN EL EJERCICIO		
	PAGADOS	PENDIENTES DE PAGO	TOTAL
COMPENSACION EJERCICIO 2010	25.899,05		25.899,05
<b>TOTAL</b>	<b>25.899,05</b>		<b>25.899,05</b>

**SOCIEDAD DE PREVENCIÓN CONSTITUIDA AL AMPARO DEL REAL DECRETO 688/2005, DE 10 DE JUNIO.  
Operaciones vinculadas con la gestión del patrimonio de la Seguridad Social  
y con la gestión del patrimonio privativo. Gastos e ingresos por operaciones internas.**

Mutua: MUTUA INTERCOMARCAL Nº: 039

EJERCICIO: 2010

**III. Ingresos por operaciones internas con el patrimonio de la Seguridad Social.**

DESCRIPCIÓN	TOTAL INGRESOS DEVENGADOS EN EL EJERCICIO		
	COBRADOS	PENDIENTES DE COBRO	TOTAL
<b>TOTAL</b>	<b>63.512,37</b>		<b>63.512,37</b>
FACTURAS POR PRESTACION SERVICIOS	63.512,37		63.512,37

CONTRATACION

MUTUA: INTERCOMARCAL

Nº:039

TIPO DE CONTRATO	NUMERO DE CONTRATO(*)	IMPORTE
- OBRAS E INSTALACIONES		
- SERVICIOS		
- SUMINISTROS		
- ADQUISICION, ARRENDAMIENTO Y TRASPASOS DE BIENES INMUEBLES		
- SEGUROS Y REASEGUROS	MINISTERIO DE TRABAJO E INMIGRACION	407.000,00
TOTAL...		407.000,00

(\*) Importe superior a 150.253,03 euros.



**B.- INFORMACIÓN COMPLEMENTARIA**





**RESUMEN GENERAL DE GASTOS POR AREAS  
Y CATEGORÍAS ECONÓMICAS**







MUTUA INTERCOMARCAL					EJERCICIO 2010
RESUMEN GENERAL DE GASTOS POR AREAS Y CATEGORIAS ECONOMICAS					
AREAS	1	2	3	4	TOTAL
APLICACION ECONOMICA	PRESTACIONES ECONOMICAS	ASISTENCIA SANITARIA	SERVICIOS SOCIALES	TESOR.INFORM. Y OTROS SERV,	
<b>OPERACIONES CORRIENTES</b>					
<b>1 GASTOS DE PERSONAL</b>	<b>1.499.843,71</b>	<b>6.509.610,51</b>	<b>202.458,93</b>	<b>5.156.906,40</b>	<b>13.368.819,55</b>
10 ALTOS CARGOS					
12 PERSONAL FUNCIONARIO ESTATUTARIO					
13 LABORALES	1.078.624,95	4.810.328,94	147.746,78	3.977.686,65	10.014.387,32
14 OTRO PERSONAL					
15 INCENTIVOS AL RENDIMIENTO					
16 CUOTAS, PREST. Y GASTOS SOCIALES	421.218,76	1.699.281,57	54.712,15	1.179.219,75	3.354.432,23
19 OBLIG.EJER.ANTERIORES					
<b>2 GASTOS CORRIENTES EN BIENES Y SERVICIOS</b>	<b>1.130.033,57</b>	<b>17.916.300,03</b>	<b>303.789,43</b>	<b>4.553.692,08</b>	<b>23.903.815,11</b>
20 ARRENDAMIENTOS Y CANONES	251.051,99	769.941,50	109.460,98	1.017.249,44	2.147.703,91
21 REPARACION, MANTENIMIENTO Y CONSERVACION	62.327,25	395.829,76	33.119,07	199.906,89	691.182,97
22 MATERIAL, SUMINISTROS Y OTROS	727.075,51	2.706.005,91	152.363,27	3.066.683,98	6.652.128,67
23 INDEMNIZACIONES POR RAZON SERVICIO	89.578,82	292.196,88	8.846,11	269.851,77	660.473,58
24 GASTOS PUBLICACIONES					
25 ASISTENCIA SANITARIA CON MEDIOS AJENOS		13.752.325,98			13.752.325,98
26 SERVICIOS SOCIALES CON MEDIOS AJENOS					
27 OTROS SERVICIOS CON MEDIOS AJENOS					
29 OBLI. EJERC.ANTERIORES PEND.IMPUTAR					
<b>3 GASTOS FINANCIEROS</b>				<b>8.334,69</b>	<b>8.334,69</b>
31 DE PRESTAMOS EN MONEDA NACIONAL					
35 INTERESES DE DEMORA Y OTROS GASTOS FINANCIEROS				8.334,69	8.334,69
39 OBLIGACIONES DE EJERCICIOS ANTERIORES					
<b>4 TRANSFERENCIAS CORRIENTES</b>	<b>106.794.425,27</b>	<b>982.591,54</b>		<b>9.242,00</b>	<b>107.786.258,81</b>
40 A LA ADMINISTRACION DEL ESTADO					
41 A ORGANISMOS AUTONOMOS					
42 A LA SEGURIDAD SOCIAL	45.148.905,58				45.148.905,58
43 A AGENCIAS ESTATALES Y OTROS ORG. PUBLICOS					
44 A SOC., ENT.PUB.EMP.,FUND.Y RES.ENT.					
45 A COMUNIDADES AUTONOMAS					
47 A EMPRESAS PRIVADAS		93.587,67			93.587,67
48 A FAMILIAS E INSTITUCIONES SIN FINES DE LUCRO	61.645.519,69	889.003,87		9.242,00	62.543.765,56
49 AL EXTERIOR					
<b>TOTAL OPERACIONES CORRIENTES</b>	<b>109.424.302,55</b>	<b>25.408.502,08</b>	<b>506.248,36</b>	<b>9.728.175,17</b>	<b>145.067.228,16</b>



MUTUA INTERCOMARCAL					EJERCICIO 2010
RESUMEN GENERAL DE GASTOS POR AREAS Y CATEGORIAS ECONOMICAS					
AREAS	1	2	3	4	TOTAL
APLICACION ECONOMICA	PRESTACIONES ECONOMICAS	ASISTENCIA SANITARIA	SERVICIOS SOCIALES	TESOR.INFORM. Y OTROS SERV,	
<b>OPERACIONES DE CAPITAL</b>					
<b>6 INVERSIONES REALES</b>		<b>42.111,53</b>			<b>42.111,53</b>
62 INVERSIONES NUEVAS		223,61			223,61
63 INVERSIONES DE REPOSICION		41.887,92			41.887,92
<b>7 TRANSFERENCIAS DE CAPITAL</b>				<b>1.673.802,78</b>	<b>1.673.802,78</b>
72 A LA SEGURIDAD SOCIAL				1.673.802,78	1.673.802,78
74 A SOC.MERC.,ENT.EMPR. Y OTROS ORGANISMOS					
75 A COMUNIDADES AUTONOMAS					
76 A CORPORACIONES LOCALES					
78 A FAMILIAS E INSTITUCIONES SIN FINES DE LUCRO					
79 AL EXTERIOR					
<b>TOTAL OPERACIONES DE CAPITAL</b>		<b>42.111,53</b>		<b>1.673.802,78</b>	<b>1.715.914,31</b>



MUTUA INTERCOMARCAL					EJERCICIO 2010
RESUMEN GENERAL DE GASTOS POR AREAS Y CATEGORIAS ECONOMICAS					
AREAS	1	2	3	4	TOTAL
APLICACION ECONOMICA	PRESTACIONES ECONOMICAS	ASISTENCIA SANITARIA	SERVICIOS SOCIALES	TESOR.INFORM. Y OTROS SERV,	
<b>OPERACIONES NO FINANCIERAS</b>					
<b>1 GASTOS DE PERSONAL</b>	<b>1.499.843,71</b>	<b>6.509.610,51</b>	<b>202.458,93</b>	<b>5.156.906,40</b>	<b>13.368.819,55</b>
10 ALTOS CARGOS					
12 PERSONAL FUNCIONARIO ESTATUTARIO					
13 LABORALES	1.078.624,95	4.810.328,94	147.746,78	3.977.686,65	10.014.387,32
14 OTRO PERSONAL					
15 INCENTIVOS AL RENDIMIENTO					
16 CUOTAS, PREST. Y GASTOS SOCIALES	421.218,76	1.699.281,57	54.712,15	1.179.219,75	3.354.432,23
19 OBLIG.EJERC.ANTERIORES					
<b>2 GASTOS CORRIENTES EN BIENES Y SERVICIOS</b>	<b>1.130.033,57</b>	<b>17.916.300,03</b>	<b>303.789,43</b>	<b>4.553.692,08</b>	<b>23.903.815,11</b>
20 ARRENDAMIENTOS Y CANONES	251.051,99	769.941,50	109.460,98	1.017.249,44	2.147.703,91
21 REPARACION, MANTENIMIENTO Y CONSERVACION	62.327,25	395.829,76	33.119,07	199.906,89	691.182,97
22 MATERIAL, SUMINISTROS Y OTROS	727.075,51	2.706.005,91	152.363,27	3.066.683,98	6.652.128,67
23 INDEMNIZACIONES POR RAZON SERVICIO	89.578,82	292.196,88	8.846,11	269.851,77	660.473,58
24 GASTOS PUBLICACIONES					
25 ASISTENCIA SANITARIA CON MEDIOS AJENOS		13.752.325,98			13.752.325,98
26 SERVICIOS SOCIALES CON MEDIOS AJENOS					
27 OTROS SERVICIOS CON MEDIOS AJENOS					
29 OBLI. EJERC.ANTERIORES PEND.IMPUTAR					
<b>3 GASTOS FINANCIEROS</b>				<b>8.334,69</b>	<b>8.334,69</b>
31 DE PRESTAMOS EN MONEDA NACIONAL					
35 INTERESES DE DEMORA Y OTROS GASTOS FINANCIEROS				8.334,69	8.334,69
39 OBLIGACIONES DE EJERCICIOS ANTERIORES					
<b>4 TRANSFERENCIAS CORRIENTES</b>	<b>106.794.425,27</b>	<b>982.591,54</b>		<b>9.242,00</b>	<b>107.786.258,81</b>
40 A LA ADMINISTRACION DEL ESTADO					
41 A ORGANISMOS AUTONOMOS					
42 A LA SEGURIDAD SOCIAL	45.148.905,58				45.148.905,58
43 A AGENCIAS ESTATALES Y OTROS ORG. PUBLICOS					
44 A SOC., ENT.PUB.EMP.,FUND.Y RES.ENT.					
45 A COMUNIDADES AUTONOMAS					
47 A EMPRESAS PRIVADAS		93.587,67			93.587,67
48 A FAMILIAS E INSTITUCIONES SIN FINES DE LUCRO	61.645.519,69	889.003,87		9.242,00	62.543.765,56
49 AL EXTERIOR					
<b>TOTAL OPERACIONES CORRIENTES</b>	<b>109.424.302,55</b>	<b>25.408.502,08</b>	<b>506.248,36</b>	<b>9.728.175,17</b>	<b>145.067.228,16</b>
<b>6 INVERSIONES REALES</b>		<b>42.111,53</b>			<b>42.111,53</b>
62 INVERSIONES NUEVAS		223,61			223,61
63 INVERSIONES DE REPOSICION		41.887,92			41.887,92
<b>7 TRANSFERENCIAS DE CAPITAL</b>				<b>1.673.802,78</b>	<b>1.673.802,78</b>
72 A LA SEGURIDAD SOCIAL				1.673.802,78	1.673.802,78
74 A SOC.MERC.,ENT.EMPR. Y OTROS ORGANISMOS					
75 A COMUNIDADES AUTONOMAS					
76 A CORPORACIONES LOCALES					
78 A FAMILIAS E INSTITUCIONES SIN FINES DE LUCRO					
79 AL EXTERIOR					
<b>TOTAL OPERACIONES DE CAPITAL</b>		<b>42.111,53</b>		<b>1.673.802,78</b>	<b>1.715.914,31</b>
<b>TOTAL OPERACIONES NO FINANCIERAS</b>	<b>109.424.302,55</b>	<b>25.450.613,61</b>	<b>506.248,36</b>	<b>11.401.977,95</b>	<b>146.783.142,47</b>



MUTUA INTERCOMARCAL					EJERCICIO 2010	
RESUMEN GENERAL DE GASTOS POR AREAS Y CATEGORIAS ECONOMICAS						
AREAS	1	2	3	4	T O T A L	
APLICACION ECONOMICA	PRESTACIONES ECONOMICAS	ASISTENCIA SANITARIA	SERVICIOS SOCIALES	TESOR.INFORM. Y OTROS SERV,		
<b>OPERACIONES FINANCIERAS</b>						
<b>8 ACTIVOS FINANCIEROS</b>				<b>9.568.369,88</b>	<b>9.568.369,88</b>	
80 ADQ. DEUDA DEL SECTOR PUBLICO				9.350.895,11	9.350.895,11	
81 ADQUI.OBLIG. Y BONOS FUERA S.P.						
82 CONCESION PRESTAMOS AL SECTOR PUBLICO						
83 CONC.PRESTAM.NO PUBLIC.				93.158,45	93.158,45	
84 CONSTITUCION DE DEPOSITOS Y FIANZAS				124.316,32	124.316,32	
85 ADQ.ACCION.Y PART.SEC.PUBLICO						
86 ADQ.ACCION.Y PART.FUERA SEC.PUBLICO						
88 ACTIVOS FINANCIEROS						
89 OBLIGACIONES DE EJERCICIOS ANTERIORES						
<b>9 PASIVOS FINANCIEROS</b>						
90 AMORTIZ.DE EMPRESTITOS						
91 AMORTIZ.PRESTAM.EN MONED.NAL.						
93 AMORTIZ.PRESTAM.EN MONED.EXTR.						
96 DEVOL.PARTICP.EN FONDO SOCIAL						
99 OBLIGACIONES EJERCICIOS ANT.						
<b>TOTAL OPERACIONES FINANCIERAS</b>				<b>9.568.369,88</b>	<b>9.568.369,88</b>	



MUTUA INTERCOMARCAL					EJERCICIO 2010
RESUMEN GENERAL DE GASTOS POR AREAS Y CATEGORIAS ECONOMICAS					
AREAS	OPERACIONES CORRIENTES	OPERACIONES DE CAPITAL	OPERACIONES NO FINANCIERAS	OPERACIONES FINANCIERAS	T O T A L
1 PRESTACIONES ECONOMICAS	109.424.302,55		109.424.302,55		109.424.302,55
2 ASISTENCIA SANITARIA	25.408.502,08	42.111,53	25.450.613,61		25.450.613,61
3 SERVICIOS SOCIALES	506.248,36		506.248,36		506.248,36
4 TESOR. INFORM.Y OTROS SERV.	9.728.175,17	1.673.802,78	11.401.977,95	9.568.369,88	20.970.347,83
<b>T O T A L E S</b>	<b>145.067.228,16</b>	<b>1.715.914,31</b>	<b>146.783.142,47</b>	<b>9.568.369,88</b>	<b>156.351.512,35</b>





**RESUMEN GENERAL DE GASTOS POR PROGRAMAS  
Y CATEGORÍAS ECONÓMICAS**







MUTUA INTERCOMARCAL NUM. 039					EJERCICIO 2010	
RESUMEN GENERAL DE GASTOS POR PROGRAMAS Y CATEGORÍAS ECONÓMICAS						
APLICACIÓN ECONÓMICA	PROGRAMAS	1102	1105	11	1	TOTAL PARCIAL
		INCAPAC.TEMP. Y OTRAS PRES.	CAPITALES RENTA Y OTRAS COMP.	GEST.PREST. ECONOM.CONTR	PRESTACIONES ECONÓMICAS	
<b>OPERACIONES CORRIENTES</b>						
<b>1 GASTOS DE PERSONAL</b>		<b>912.336,06</b>	<b>587.507,65</b>	<b>1.499.843,71</b>	<b>1.499.843,71</b>	<b>1.499.843,71</b>
10 ALTOS CARGOS						
12 PERS.FUNC. Y ESTATUTARIO						
13 LABORALES		628.294,72	450.330,23	1.078.624,95	1.078.624,95	1.078.624,95
14 OTRO PERSONAL						
15 INCENTIVOS AL RENDIMIENTO						
16 CUOT.PREST.Y GAST.SOC.		284.041,34	137.177,42	421.218,76	421.218,76	421.218,76
19 OBLIG.EJER.ANTERIORES						
<b>2 GAST. CORRIENT.BIENES Y SERV</b>		<b>864.071,53</b>	<b>265.962,04</b>	<b>1.130.033,57</b>	<b>1.130.033,57</b>	<b>1.130.033,57</b>
20 ARRENDAMIENTOS Y CANONES		197.804,81	53.247,18	251.051,99	251.051,99	251.051,99
21 REPARACION,MANTEN.Y CONSERV.		38.623,96	23.703,29	62.327,25	62.327,25	62.327,25
22 MATER.SUMINIST.Y OTROS		600.986,28	126.089,23	727.075,51	727.075,51	727.075,51
23 INDEMNIZ.RAZON SERVICIO		26.656,48	62.922,34	89.578,82	89.578,82	89.578,82
24 GASTOS DE PUBLICACIONES						
25 A.SANIT.CON MED.AJENOS						
26 S.SOCIAL.CON MED.AJENOS						
28 OTROS SERVICIOS						
29 OBLI. EJERC.ANTERIORES PEND.IMPUTAR						
<b>3 GASTOS FINANCIEROS</b>						
31 DE PRESTAMOS EN MONEDA NAL.						
35 INTERES.DEMORA Y OTROS GASTOS						
39 OBLIGACIONES DE EJERCICIOS ANTERIORES						
<b>4 TRANSFERENC. CORRIENTES</b>		<b>61.645.519,69</b>	<b>45.148.905,58</b>	<b>106.794.425,27</b>	<b>106.794.425,27</b>	<b>106.794.425,27</b>
40 A LA ADMON.DEL ESTADO						
41 A ORGANISMOS AUTONOMOS						
42 A LA SEGURIDAD SOCIAL			45.148.905,58	45.148.905,58	45.148.905,58	45.148.905,58
44 A SOC., ENT.PUB.EMP.,FUND.Y RES.ENT.						
45 A COMUNIDADES AUTONOMAS						
47 A EMPRESAS PRIVADAS						
48 A FAMIL.E INST.SIN F.LUCRO		61.645.519,69		61.645.519,69	61.645.519,69	61.645.519,69
49 AL EXTERIOR						
<b>TOTAL OPERACIONES CORRIENTES</b>		<b>63.421.927,28</b>	<b>46.002.375,27</b>	<b>109.424.302,55</b>	<b>109.424.302,55</b>	<b>109.424.302,55</b>



MUTUA INTERCOMARCAL NUM. 039					EJERCICIO 2010
RESUMEN GENERAL DE GASTOS POR PROGRAMAS Y CATEGORÍAS ECONÓMICAS					
PROGRAMAS	2122	21	2224	22	TOTAL
APLICACIÓN ECONÓMICA	MEDIC.AMBULAT MUTUAS A.T.	ATEN. PRIMA- RIA DE SALUD	MEDIC.HOSPIT. MUTUAS A. T.	ATENCIÓN ES- PECIALIZADA	PARCIAL
<b>OPERACIONES CORRIENTES</b>					
<b>1 GASTOS DE PERSONAL</b>	<b>6.509.610,51</b>	<b>6.509.610,51</b>			<b>8.009.454,22</b>
10 ALTOS CARGOS					
12 PERS.FUNC. Y ESTATUTARIO					
13 LABORALES	4.810.328,94	4.810.328,94			5.888.953,89
14 OTRO PERSONAL					
15 INCENTIVOS AL RENDIMIENTO					
16 CUOT.PREST.Y GAST.SOC.	1.699.281,57	1.699.281,57			2.120.500,33
19 OBLIG.EJER.ANTERIORES					
<b>2 GAST. CORRIENT.BIENES Y SERV</b>	<b>13.549.544,79</b>	<b>13.549.544,79</b>	<b>4.366.755,24</b>	<b>4.366.755,24</b>	<b>19.046.333,60</b>
20 ARRENDAMIENTOS Y CANONES	769.941,50	769.941,50			1.020.993,49
21 REPARACION,MANTEN.Y CONSERV.	395.829,76	395.829,76			458.157,01
22 MATER.SUMINIST.Y OTROS	2.706.005,91	2.706.005,91			3.433.081,42
23 INDEMNIZ.RAZON SERVICIO	292.196,88	292.196,88			381.775,70
24 GASTOS DE PUBLICACIONES					
25 A.SANIT.CON MED.AJENOS	9.385.570,74	9.385.570,74	4.366.755,24	4.366.755,24	13.752.325,98
26 S.SOCIAL.CON MED.AJENOS					
28 OTROS SERVICIOS					
29 OBLI. EJERC.ANTERIORES PEND.IMPUTAR					
<b>3 GASTOS FINANCIEROS</b>					
31 DE PRESTAMOS EN MONEDA NAL.					
35 INTERES.DEMORA Y OTROS GASTOS					
39 OBLIGACIONES DE EJERCICIOS ANTERIORES					
<b>4 TRANSFERENC. CORRIENTES</b>	<b>739.593,94</b>	<b>739.593,94</b>	<b>242.997,60</b>	<b>242.997,60</b>	<b>107.777.016,81</b>
40 A LA ADMON.DEL ESTADO					
41 A ORGANISMOS AUTONOMOS					
42 A LA SEGURIDAD SOCIAL					45.148.905,58
44 A SOC., ENT.PUB.EMP.,FUND.Y RES.ENT.					
45 A COMUNIDADES AUTONOMAS					
47 A EMPRESAS PRIVADAS	93.587,67	93.587,67			93.587,67
48 A FAMIL.E INST.SIN F.LUCRO	646.006,27	646.006,27	242.997,60	242.997,60	62.534.523,56
49 AL EXTERIOR					
<b>TOTAL OPERACIONES CORRIENTES</b>	<b>20.798.749,24</b>	<b>20.798.749,24</b>	<b>4.609.752,84</b>	<b>4.609.752,84</b>	<b>134.832.804,63</b>



MUTUA INTERCOMARCAL NUM. 039					EJERCICIO 2010
RESUMEN GENERAL DE GASTOS POR PROGRAMAS Y CATEGORÍAS ECONÓMICAS					
PROGRAMAS	2	3436	34	3	TOTAL
APLICACIÓN ECONÓMICA	ASISTENCIA SANITARIA	HIGIENE Y SEGUR. EN EL TRABAJO	OTROS SERV. SOCIALES	SERVICIOS SOCIALES	PARCIAL
<b>OPERACIONES CORRIENTES</b>					
<b>1 GASTOS DE PERSONAL</b>	<b>6.509.610,51</b>	<b>202.458,93</b>	<b>202.458,93</b>	<b>202.458,93</b>	<b>8.211.913,15</b>
10 ALTOS CARGOS					
12 PERS.FUNC. Y ESTATUTARIO					
13 LABORALES	4.810.328,94	147.746,78	147.746,78	147.746,78	6.036.700,67
14 OTRO PERSONAL					
15 INCENTIVOS AL RENDIMIENTO					
16 CUOT.PREST.Y GAST.SOC.	1.699.281,57	54.712,15	54.712,15	54.712,15	2.175.212,48
19 OBLIG.EJER.ANTERIORES					
<b>2 GAST. CORRIENT.BIENES Y SERV</b>	<b>17.916.300,03</b>	<b>303.789,43</b>	<b>303.789,43</b>	<b>303.789,43</b>	<b>19.350.123,03</b>
20 ARRENDAMIENTOS Y CANONES	769.941,50	109.460,98	109.460,98	109.460,98	1.130.454,47
21 REPARACION,MANTEN.Y CONSERV.	395.829,76	33.119,07	33.119,07	33.119,07	491.276,08
22 MATER.SUMINIST.Y OTROS	2.706.005,91	152.363,27	152.363,27	152.363,27	3.585.444,69
23 INDEMNIZ.RAZON SERVICIO	292.196,88	8.846,11	8.846,11	8.846,11	390.621,81
24 GASTOS DE PUBLICACIONES					
25 A.SANIT.CON MED.AJENOS	13.752.325,98				13.752.325,98
26 S.SOCIAL.CON MED.AJENOS					
28 OTROS SERVICIOS					
29 OBLI. EJERC.ANTERIORES PEND.IMPUTAR					
<b>3 GASTOS FINANCIEROS</b>					
31 DE PRESTAMOS EN MONEDA NAL.					
35 INTERES.DEMORA Y OTROS GASTOS					
39 OBLIGACIONES DE EJERCICIOS ANTERIORES					
<b>4 TRANSFERENC. CORRIENTES</b>	<b>982.591,54</b>				<b>107.777.016,81</b>
40 A LA ADMON.DEL ESTADO					
41 A ORGANISMOS AUTONOMOS					
42 A LA SEGURIDAD SOCIAL					45.148.905,58
44 A SOC., ENT.PUB.EMP.,FUND.Y RES.ENT.					
45 A COMUNIDADES AUTONOMAS					
47 A EMPRESAS PRIVADAS	93.587,67				93.587,67
48 A FAMIL.E INST.SIN F.LUCRO	889.003,87				62.534.523,56
49 AL EXTERIOR					
<b>TOTAL OPERACIONES CORRIENTES</b>	<b>25.408.502,08</b>	<b>506.248,36</b>	<b>506.248,36</b>	<b>506.248,36</b>	<b>135.339.052,99</b>



MUTUA INTERCOMARCAL NUM. 039				EJERCICIO 2010	
RESUMEN GENERAL DE GASTOS POR PROGRAMAS Y CATEGORÍAS ECONÓMICAS					
APLICACIÓN ECONÓMICA	PROGRAMAS	4591	45	4	TOTAL GENERAL
		DIRECCIÓN Y SERV.GRALES.	ADMN. Y SERV. GRLES.TESORER	TESOR.INFORM. Y OTROS SERV.	
<b>OPERACIONES CORRIENTES</b>					
<b>1 GASTOS DE PERSONAL</b>		<b>5.156.906,40</b>	<b>5.156.906,40</b>	<b>5.156.906,40</b>	<b>13.368.819,55</b>
10 ALTOS CARGOS					
12 PERS.FUNC. Y ESTATUTARIO					
13 LABORALES		3.977.686,65	3.977.686,65	3.977.686,65	10.014.387,32
14 OTRO PERSONAL					
15 INCENTIVOS AL RENDIMIENTO					
16 CUOT.PREST.Y GAST.SOC.		1.179.219,75	1.179.219,75	1.179.219,75	3.354.432,23
19 OBLIG.EJER.ANTERIORES					
<b>2 GAST. CORRIENT.BIENES Y SERV</b>		<b>4.553.692,08</b>	<b>4.553.692,08</b>	<b>4.553.692,08</b>	<b>23.903.815,11</b>
20 ARRENDAMIENTOS Y CANONES		1.017.249,44	1.017.249,44	1.017.249,44	2.147.703,91
21 REPARACION,MANTEN.Y CONSERV.		199.906,89	199.906,89	199.906,89	691.182,97
22 MATER.SUMINIST.Y OTROS		3.066.683,98	3.066.683,98	3.066.683,98	6.652.128,67
23 INDEMNIZ.RAZON SERVICIO		269.851,77	269.851,77	269.851,77	660.473,58
24 GASTOS DE PUBLICACIONES					
25 A.SANIT.CON MED.AJENOS					13.752.325,98
26 S.SOCIAL.CON MED.AJENOS					
28 OTROS SERVICIOS					
29 OBLI. EJERC.ANTERIORES PEND.IMPUTAR					
<b>3 GASTOS FINANCIEROS</b>		<b>8.334,69</b>	<b>8.334,69</b>	<b>8.334,69</b>	<b>8.334,69</b>
31 DE PRESTAMOS EN MONEDA NAL.					
35 INTERES.DEMORA Y OTROS GASTOS		8.334,69	8.334,69	8.334,69	8.334,69
39 OBLIGACIONES DE EJERCICIOS ANTERIORES					
<b>4 TRANSFERENC. CORRIENTES</b>		<b>9.242,00</b>	<b>9.242,00</b>	<b>9.242,00</b>	<b>107.786.258,81</b>
40 A LA ADMN.DEL ESTADO					
41 A ORGANISMOS AUTONOMOS					
42 A LA SEGURIDAD SOCIAL					45.148.905,58
44 A SOC., ENT.PUB.EMP.,FUND.Y RES.ENT.					
45 A COMUNIDADES AUTONOMAS					
47 A EMPRESAS PRIVADAS					93.587,67
48 A FAMIL.E INST.SIN F.LUCRO		9.242,00	9.242,00	9.242,00	62.543.765,56
49 AL EXTERIOR					
<b>TOTAL OPERACIONES CORRIENTES</b>		<b>9.728.175,17</b>	<b>9.728.175,17</b>	<b>9.728.175,17</b>	<b>145.067.228,16</b>



MUTUA INTERCOMARCAL NUM. 039					EJERCICIO 2010
RESUMEN GENERAL DE GASTOS POR PROGRAMAS Y CATEGORÍAS ECONÓMICAS					
PROGRAMAS	2122	21	2	4364	TOTAL
APLICACIÓN ECONÓMICA	MEDIC.AMBULAT MUTUAS A.T.	ATEN. PRIMA- RIA DE SALUD	ASISTENCIA SANITARIA	ADMINISTRAC. PATRIMONIO	PARCIAL
<b>OPERACIONES DE CAPITAL</b>					
<b>6 INVERSIONES REALES</b>	<b>42.111,53</b>	<b>42.111,53</b>	<b>42.111,53</b>		<b>42.111,53</b>
62 INVERSIONES NUEVAS	223,61	223,61	223,61		223,61
63 INVERSIONES DE REPOSICION	41.887,92	41.887,92	41.887,92		41.887,92
<b>7 TRANSFERENCIAS DE CAPITAL</b>				<b>1.673.802,78</b>	<b>1.673.802,78</b>
72 A LA SEGURIDAD SOCIAL				1.673.802,78	1.673.802,78
74 A SOC.,ENT.PUB.EMP.,FUND.Y RES.ENT.					
75 A COMUNIDADES AUTONOMAS					
76 A ENTIDADES LOCALES					
78 A FAMIL.E INST.SIN F.LUCRO					
79 AL EXTERIOR					
<b>TOTAL OPERACIONES DE CAPITAL</b>	<b>42.111,53</b>	<b>42.111,53</b>	<b>42.111,53</b>	<b>1.673.802,78</b>	<b>1.715.914,31</b>



MUTUA INTERCOMARCAL NUM. 039		EJERCICIO 2010		
RESUMEN GENERAL DE GASTOS POR PROGRAMAS Y CATEGORÍAS ECONÓMICAS				
APLICACIÓN ECONÓMICA	PROGRAMAS	43	4	TOTAL GENERAL
		GESTIÓN DEL PATRIMONIO	TESOR.INFORM. Y OTROS SERV.	
<b>OPERACIONES DE CAPITAL</b>				
<b>6 INVERSIONES REALES</b>				
				<b>42.111,53</b>
	62 INVERSIONES NUEVAS			223,61
	63 INVERSIONES DE REPOSICION			41.887,92
<b>7 TRANSFERENCIAS DE CAPITAL</b>				
		<b>1.673.802,78</b>	<b>1.673.802,78</b>	<b>1.673.802,78</b>
	72 A LA SEGURIDAD SOCIAL	1.673.802,78	1.673.802,78	1.673.802,78
	74 A SOC.,ENT.PUB.EMP.,FUND.Y RES.ENT.			
	75 A COMUNIDADES AUTONOMAS			
	76 A ENTIDADES LOCALES			
	78 A FAMIL.E INST.SIN F.LUCRO			
	79 AL EXTERIOR			
<b>TOTAL OPERACIONES DE CAPITAL</b>		<b>1.673.802,78</b>	<b>1.673.802,78</b>	<b>1.715.914,31</b>



MUTUA INTERCOMARCAL NUM. 039					EJERCICIO 2010
RESUMEN GENERAL DE GASTOS POR PROGRAMAS Y CATEGORÍAS ECONÓMICAS					
PROGRAMAS	1102	1105	11	1	
APLICACIÓN ECONÓMICA	INCAPAC.TEMP. Y OTRAS PRES.	CAPITALES RENTA Y OTRAS COMP.	GEST.PREST. ECONOM.CONTR	PRESTACIONES ECONÓMICAS	TOTAL PARCIAL
<b>OPERACIONES NO FINANCIERAS</b>					
<b>1 GASTOS DE PERSONAL</b>	<b>912.336,06</b>	<b>587.507,65</b>	<b>1.499.843,71</b>	<b>1.499.843,71</b>	<b>1.499.843,71</b>
10 ALTOS CARGOS					
12 PERS.FUNC. Y ESTATUTARIO					
13 LABORALES	628.294,72	450.330,23	1.078.624,95	1.078.624,95	1.078.624,95
14 OTRO PERSONAL					
15 INCENTIVOS AL RENDIMIENTO					
16 CUOT.PREST.Y GAST.SOC.	284.041,34	137.177,42	421.218,76	421.218,76	421.218,76
19 OBLIG.EJER.ANTERIORES					
<b>2 GAST. CORRIENT.BIENES Y SERV</b>	<b>864.071,53</b>	<b>265.962,04</b>	<b>1.130.033,57</b>	<b>1.130.033,57</b>	<b>1.130.033,57</b>
20 ARRENDAMIENTOS Y CANONES	197.804,81	53.247,18	251.051,99	251.051,99	251.051,99
21 REPARACION,MANTEN.Y CONSERV.	38.623,96	23.703,29	62.327,25	62.327,25	62.327,25
22 MATER.SUMINIST.Y OTROS	600.986,28	126.089,23	727.075,51	727.075,51	727.075,51
23 INDEMNIZ.RAZON SERVICIO	26.656,48	62.922,34	89.578,82	89.578,82	89.578,82
24 GASTOS DE PUBLICACIONES					
25 A.SANIT.CON MED.AJENOS					
26 S.SOCIAL.CON MED.AJENOS					
28 OTROS SERVICIOS					
29 OBLI. EJERC.ANTERIORES PEND.IMPUTAR					
<b>3 GASTOS FINANCIEROS</b>					
31 DE PRESTAMOS EN MONEDA NAL.					
35 INTERES.DEMORA Y OTROS GASTOS					
39 OBLIGACIONES DE EJERCICIOS ANTERIORES					
<b>4 TRANSFERENC. CORRIENTES</b>	<b>61.645.519,69</b>	<b>45.148.905,58</b>	<b>106.794.425,27</b>	<b>106.794.425,27</b>	<b>106.794.425,27</b>
40 A LA ADMON.DEL ESTADO					
41 A ORGANISMOS AUTONOMOS					
42 A LA SEGURIDAD SOCIAL		45.148.905,58	45.148.905,58	45.148.905,58	45.148.905,58
44 A SOC., ENT.PUB.EMP.,FUND.Y RES.ENT.					
45 A COMUNIDADES AUTONOMAS					
47 A EMPRESAS PRIVADAS					
48 A FAMIL.E INST.SIN F.LUCRO	61.645.519,69		61.645.519,69	61.645.519,69	61.645.519,69
49 AL EXTERIOR					
<b>TOTAL OPERACIONES CORRIENTES</b>	<b>63.421.927,28</b>	<b>46.002.375,27</b>	<b>109.424.302,55</b>	<b>109.424.302,55</b>	<b>109.424.302,55</b>
<b>6 INVERSIONES REALES</b>					
62 INVERSIONES NUEVAS					
63 INVERSIONES DE REPOSICION					
<b>7 TRANSFERENCIAS DE CAPITAL</b>					
72 A LA SEGURIDAD SOCIAL					
74 A SOC.,ENT.PUB.EMP.,FUND.Y RES.ENT.					
75 A COMUNIDADES AUTONOMAS					
76 A ENTIDADES LOCALES					
78 A FAMIL.E INST.SIN F.LUCRO					
79 AL EXTERIOR					
<b>TOTAL OPERACIONES DE CAPITAL</b>					
<b>TOTAL OPERACIONES NO FINANCIERAS</b>	<b>63.421.927,28</b>	<b>46.002.375,27</b>	<b>109.424.302,55</b>	<b>109.424.302,55</b>	<b>109.424.302,55</b>



MUTUA INTERCOMARCAL NUM. 039					EJERCICIO 2010
RESUMEN GENERAL DE GASTOS POR PROGRAMAS Y CATEGORÍAS ECONÓMICAS					
PROGRAMAS	2122	21	2224	22	TOTAL
APLICACIÓN ECONÓMICA	MEDIC.AMBULAT MUTUAS A.T.	ATEN. PRIMA- RIA DE SALUD	MEDIC.HOSPIT. MUTUAS A. T.	ATENCIÓN ES- PECIALIZADA	PARCIAL
<b>OPERACIONES NO FINANCIERAS</b>					
<b>1 GASTOS DE PERSONAL</b>	<b>6.509.610,51</b>	<b>6.509.610,51</b>			<b>8.009.454,22</b>
10 ALTOS CARGOS					
12 PERS.FUNC. Y ESTATUTARIO					
13 LABORALES	4.810.328,94	4.810.328,94			5.888.953,89
14 OTRO PERSONAL					
15 INCENTIVOS AL RENDIMIENTO					
16 CUOT.PREST.Y GAST.SOC.	1.699.281,57	1.699.281,57			2.120.500,33
19 OBLIG.EJER.ANTERIORES					
<b>2 GAST. CORRIENT.BIENES Y SERV</b>	<b>13.549.544,79</b>	<b>13.549.544,79</b>	<b>4.366.755,24</b>	<b>4.366.755,24</b>	<b>19.046.333,60</b>
20 ARRENDAMIENTOS Y CANONES	769.941,50	769.941,50			1.020.993,49
21 REPARACION,MANTEN.Y CONSERV.	395.829,76	395.829,76			458.157,01
22 MATER.SUMINIST.Y OTROS	2.706.005,91	2.706.005,91			3.433.081,42
23 INDEMNIZ.RAZON SERVICIO	292.196,88	292.196,88			381.775,70
24 GASTOS DE PUBLICACIONES					
25 A.SANIT.CON MED.AJENOS	9.385.570,74	9.385.570,74	4.366.755,24	4.366.755,24	13.752.325,98
26 S.SOCIAL.CON MED.AJENOS					
28 OTROS SERVICIOS					
29 OBLI. EJERC.ANTERIORES PEND.IMPUTAR					
<b>3 GASTOS FINANCIEROS</b>					
31 DE PRESTAMOS EN MONEDA NAL.					
35 INTERES.DEMORA Y OTROS GASTOS					
39 OBLIGACIONES DE EJERCICIOS ANTERIORES					
<b>4 TRANSFERENC. CORRIENTES</b>	<b>739.593,94</b>	<b>739.593,94</b>	<b>242.997,60</b>	<b>242.997,60</b>	<b>107.777.016,81</b>
40 A LA ADMON.DEL ESTADO					
41 A ORGANISMOS AUTONOMOS					
42 A LA SEGURIDAD SOCIAL					45.148.905,58
44 A SOC., ENT.PUB.EMP.,FUND.Y RES.ENT.					
45 A COMUNIDADES AUTONOMAS					
47 A EMPRESAS PRIVADAS	93.587,67	93.587,67			93.587,67
48 A FAMIL.E INST.SIN F.LUCRO	646.006,27	646.006,27	242.997,60	242.997,60	62.534.523,56
49 AL EXTERIOR					
<b>TOTAL OPERACIONES CORRIENTES</b>	<b>20.798.749,24</b>	<b>20.798.749,24</b>	<b>4.609.752,84</b>	<b>4.609.752,84</b>	<b>134.832.804,63</b>
<b>6 INVERSIONES REALES</b>	<b>42.111,53</b>	<b>42.111,53</b>			<b>42.111,53</b>
62 INVERSIONES NUEVAS	223,61	223,61			223,61
63 INVERSIONES DE REPOSICION	41.887,92	41.887,92			41.887,92
<b>7 TRANSFERENCIAS DE CAPITAL</b>					
72 A LA SEGURIDAD SOCIAL					
74 A SOC.,ENT.PUB.EMP.,FUND.Y RES.ENT.					
75 A COMUNIDADES AUTONOMAS					
76 A ENTIDADES LOCALES					
78 A FAMIL.E INST.SIN F.LUCRO					
79 AL EXTERIOR					
<b>TOTAL OPERACIONES DE CAPITAL</b>	<b>42.111,53</b>	<b>42.111,53</b>			<b>42.111,53</b>
<b>TOTAL OPERACIONES NO FINANCIERAS</b>	<b>20.840.860,77</b>	<b>20.840.860,77</b>	<b>4.609.752,84</b>	<b>4.609.752,84</b>	<b>134.874.916,16</b>





MUTUA INTERCOMARCAL NUM. 039					EJERCICIO 2010
RESUMEN GENERAL DE GASTOS POR PROGRAMAS Y CATEGORÍAS ECONÓMICAS					
PROGRAMAS	2	3436	34	3	
APLICACIÓN ECONÓMICA	ASISTENCIA SANITARIA	HIGIENE Y SEGUR. EN EL TRABAJO	OTROS SERV. SOCIALES	SERVICIOS SOCIALES	TOTAL PARCIAL
<b>OPERACIONES NO FINANCIERAS</b>					
<b>1 GASTOS DE PERSONAL</b>	<b>6.509.610,51</b>	<b>202.458,93</b>	<b>202.458,93</b>	<b>202.458,93</b>	<b>8.211.913,15</b>
10 ALTOS CARGOS					
12 PERS.FUNC. Y ESTATUTARIO					
13 LABORALES	4.810.328,94	147.746,78	147.746,78	147.746,78	6.036.700,67
14 OTRO PERSONAL					
15 INCENTIVOS AL RENDIMIENTO					
16 CUOT.PREST.Y GAST.SOC.	1.699.281,57	54.712,15	54.712,15	54.712,15	2.175.212,48
19 OBLIG.EJER.ANTERIORES					
<b>2 GAST. CORRIENT.BIENES Y SERV</b>	<b>17.916.300,03</b>	<b>303.789,43</b>	<b>303.789,43</b>	<b>303.789,43</b>	<b>19.350.123,03</b>
20 ARRENDAMIENTOS Y CANONES	769.941,50	109.460,98	109.460,98	109.460,98	1.130.454,47
21 REPARACION,MANTEN.Y CONSERV.	395.829,76	33.119,07	33.119,07	33.119,07	491.276,08
22 MATER.SUMINIST.Y OTROS	2.706.005,91	152.363,27	152.363,27	152.363,27	3.585.444,69
23 INDEMNIZ.RAZON SERVICIO	292.196,88	8.846,11	8.846,11	8.846,11	390.621,81
24 GASTOS DE PUBLICACIONES					
25 A.SANIT.CON MED.AJENOS	13.752.325,98				13.752.325,98
26 S.SOCIAL.CON MED.AJENOS					
28 OTROS SERVICIOS					
29 OBLI. EJERC.ANTERIORES PEND.IMPUTAR					
<b>3 GASTOS FINANCIEROS</b>					
31 DE PRESTAMOS EN MONEDA NAL.					
35 INTERES.DEMORA Y OTROS GASTOS					
39 OBLIGACIONES DE EJERCICIOS ANTERIORES					
<b>4 TRANSFERENC. CORRIENTES</b>	<b>982.591,54</b>				<b>107.777.016,81</b>
40 A LA ADMON.DEL ESTADO					
41 A ORGANISMOS AUTONOMOS					
42 A LA SEGURIDAD SOCIAL					45.148.905,58
44 A SOC., ENT.PUB.EMP.,FUND.Y RES.ENT.					
45 A COMUNIDADES AUTONOMAS					
47 A EMPRESAS PRIVADAS	93.587,67				93.587,67
48 A FAMIL.E INST.SIN F.LUCRO	889.003,87				62.534.523,56
49 AL EXTERIOR					
<b>TOTAL OPERACIONES CORRIENTES</b>	<b>25.408.502,08</b>	<b>506.248,36</b>	<b>506.248,36</b>	<b>506.248,36</b>	<b>135.339.052,99</b>
<b>6 INVERSIONES REALES</b>	<b>42.111,53</b>				<b>42.111,53</b>
62 INVERSIONES NUEVAS	223,61				223,61
63 INVERSIONES DE REPOSICION	41.887,92				41.887,92
<b>7 TRANSFERENCIAS DE CAPITAL</b>					
72 A LA SEGURIDAD SOCIAL					
74 A SOC.,ENT.PUB.EMP.,FUND.Y RES.ENT.					
75 A COMUNIDADES AUTONOMAS					
76 A ENTIDADES LOCALES					
78 A FAMIL.E INST.SIN F.LUCRO					
79 AL EXTERIOR					
<b>TOTAL OPERACIONES DE CAPITAL</b>	<b>42.111,53</b>				<b>42.111,53</b>
<b>TOTAL OPERACIONES NO FINANCIERAS</b>	<b>25.450.613,61</b>	<b>506.248,36</b>	<b>506.248,36</b>	<b>506.248,36</b>	<b>135.381.164,52</b>



MUTUA INTERCOMARCAL NUM. 039					EJERCICIO 2010
RESUMEN GENERAL DE GASTOS POR PROGRAMAS Y CATEGORÍAS ECONÓMICAS					
PROGRAMAS	4364	43	4591	45	
APLICACIÓN ECONÓMICA	ADMINISTRAC. PATRIMONIO	GESTIÓN DEL PATRIMONIO	DIRECCIÓN Y SERV.GRALES.	ADMN. Y SERV. GRLES.TESORER	TOTAL PARCIAL
<b>OPERACIONES NO FINANCIERAS</b>					
<b>1 GASTOS DE PERSONAL</b>			<b>5.156.906,40</b>	<b>5.156.906,40</b>	<b>13.368.819,55</b>
10 ALTOS CARGOS					
12 PERS.FUNC. Y ESTATUTARIO					
13 LABORALES			3.977.686,65	3.977.686,65	10.014.387,32
14 OTRO PERSONAL					
15 INCENTIVOS AL RENDIMIENTO					
16 CUOT.PREST.Y GAST.SOC.			1.179.219,75	1.179.219,75	3.354.432,23
19 OBLIG.EJER.ANTERIORES					
<b>2 GAST. CORRIENT.BIENES Y SERV</b>			<b>4.553.692,08</b>	<b>4.553.692,08</b>	<b>23.903.815,11</b>
20 ARRENDAMIENTOS Y CANONES			1.017.249,44	1.017.249,44	2.147.703,91
21 REPARACION,MANTEN.Y CONSERV.			199.906,89	199.906,89	691.182,97
22 MATER.SUMINIST.Y OTROS			3.066.683,98	3.066.683,98	6.652.128,67
23 INDEMNIZ.RAZON SERVICIO			269.851,77	269.851,77	660.473,58
24 GASTOS DE PUBLICACIONES					
25 A.SANIT.CON MED.AJENOS					13.752.325,98
26 S.SOCIAL.CON MED.AJENOS					
28 OTROS SERVICIOS					
29 OBLI. EJERC.ANTERIORES PEND.IMPUTAR					
<b>3 GASTOS FINANCIEROS</b>			<b>8.334,69</b>	<b>8.334,69</b>	<b>8.334,69</b>
31 DE PRESTAMOS EN MONEDA NAL.					
35 INTERES.DEMORA Y OTROS GASTOS			8.334,69	8.334,69	8.334,69
39 OBLIGACIONES DE EJERCICIOS ANTERIORES					
<b>4 TRANSFERENC. CORRIENTES</b>			<b>9.242,00</b>	<b>9.242,00</b>	<b>107.786.258,81</b>
40 A LA ADMN.DEL ESTADO					
41 A ORGANISMOS AUTONOMOS					
42 A LA SEGURIDAD SOCIAL					45.148.905,58
44 A SOC., ENT.PUB.EMP.,FUND.Y RES.ENT.					
45 A COMUNIDADES AUTONOMAS					
47 A EMPRESAS PRIVADAS					93.587,67
48 A FAMIL.E INST.SIN F.LUCRO			9.242,00	9.242,00	62.543.765,56
49 AL EXTERIOR					
<b>TOTAL OPERACIONES CORRIENTES</b>			<b>9.728.175,17</b>	<b>9.728.175,17</b>	<b>145.067.228,16</b>
<b>6 INVERSIONES REALES</b>					<b>42.111,53</b>
62 INVERSIONES NUEVAS					223,61
63 INVERSIONES DE REPOSICION					41.887,92
<b>7 TRANSFERENCIAS DE CAPITAL</b>	<b>1.673.802,78</b>	<b>1.673.802,78</b>			<b>1.673.802,78</b>
72 A LA SEGURIDAD SOCIAL	1.673.802,78	1.673.802,78			1.673.802,78
74 A SOC.,ENT.PUB.EMP.,FUND.Y RES.ENT.					
75 A COMUNIDADES AUTONOMAS					
76 A ENTIDADES LOCALES					
78 A FAMIL.E INST.SIN F.LUCRO					
79 AL EXTERIOR					
<b>TOTAL OPERACIONES DE CAPITAL</b>	<b>1.673.802,78</b>	<b>1.673.802,78</b>			<b>1.715.914,31</b>
<b>TOTAL OPERACIONES NO FINANCIERAS</b>	<b>1.673.802,78</b>	<b>1.673.802,78</b>	<b>9.728.175,17</b>	<b>9.728.175,17</b>	<b>146.783.142,47</b>



MUTUA INTERCOMARCAL NUM. 039		EJERCICIO 2010
RESUMEN GENERAL DE GASTOS POR PROGRAMAS Y CATEGORÍAS ECONÓMICAS		
APLICACIÓN ECONÓMICA	PROGRAMAS 4 TESOR.INFORM. Y OTROS SERV.	TOTAL GENERAL
<b>OPERACIONES NO FINANCIERAS</b>		
<b>1 GASTOS DE PERSONAL</b>	<b>5.156.906,40</b>	<b>13.368.819,55</b>
10 ALTOS CARGOS		
12 PERS.FUNC. Y ESTATUTARIO		
13 LABORALES	3.977.686,65	10.014.387,32
14 OTRO PERSONAL		
15 INCENTIVOS AL RENDIMIENTO		
16 CUOT.PREST.Y GAST.SOC.	1.179.219,75	3.354.432,23
19 OBLIG.EJER.ANTERIORES		
<b>2 GAST. CORRIENT.BIENES Y SERV</b>	<b>4.553.692,08</b>	<b>23.903.815,11</b>
20 ARRENDAMIENTOS Y CANONES	1.017.249,44	2.147.703,91
21 REPARACION,MANTEN.Y CONSERV.	199.906,89	691.182,97
22 MATER.SUMINIST.Y OTROS	3.066.683,98	6.652.128,67
23 INDEMNIZ.RAZON SERVICIO	269.851,77	660.473,58
24 GASTOS DE PUBLICACIONES		
25 A.SANIT.CON MED.AJENOS		13.752.325,98
26 S.SOCIAL.CON MED.AJENOS		
28 OTROS SERVICIOS		
29 OBLI. EJERC.ANTERIORES PEND.IMPUTAR		
<b>3 GASTOS FINANCIEROS</b>	<b>8.334,69</b>	<b>8.334,69</b>
31 DE PRESTAMOS EN MONEDA NAL.		
35 INTERES.DEMORA Y OTROS GASTOS	8.334,69	8.334,69
39 OBLIGACIONES DE EJERCICIOS ANTERIORES		
<b>4 TRANSFERENC. CORRIENTES</b>	<b>9.242,00</b>	<b>107.786.258,81</b>
40 A LA ADMON.DEL ESTADO		
41 A ORGANISMOS AUTONOMOS		
42 A LA SEGURIDAD SOCIAL		45.148.905,58
44 A SOC., ENT.PUB.EMP.,FUND.Y RES.ENT.		
45 A COMUNIDADES AUTONOMAS		
47 A EMPRESAS PRIVADAS		93.587,67
48 A FAMIL.E INST.SIN F.LUCRO	9.242,00	62.543.765,56
49 AL EXTERIOR		
<b>TOTAL OPERACIONES CORRIENTES</b>	<b>9.728.175,17</b>	<b>145.067.228,16</b>
<b>6 INVERSIONES REALES</b>		<b>42.111,53</b>
62 INVERSIONES NUEVAS		223,61
63 INVERSIONES DE REPOSICION		41.887,92
<b>7 TRANSFERENCIAS DE CAPITAL</b>	<b>1.673.802,78</b>	<b>1.673.802,78</b>
72 A LA SEGURIDAD SOCIAL	1.673.802,78	1.673.802,78
74 A SOC.,ENT.PUB.EMP.,FUND.Y RES.ENT.		
75 A COMUNIDADES AUTONOMAS		
76 A ENTIDADES LOCALES		
78 A FAMIL.E INST.SIN F.LUCRO		
79 AL EXTERIOR		
<b>TOTAL OPERACIONES DE CAPITAL</b>	<b>1.673.802,78</b>	<b>1.715.914,31</b>
<b>TOTAL OPERACIONES NO FINANCIERAS</b>	<b>11.401.977,95</b>	<b>146.783.142,47</b>



MUTUA INTERCOMARCAL NUM. 039					EJERCICIO 2010	
RESUMEN GENERAL DE GASTOS POR PROGRAMAS Y CATEGORÍAS ECONÓMICAS						
PROGRAMAS	4364	43	4591	45	TOTAL	
APLICACIÓN ECONÓMICA	ADMINISTRAC. PATRIMONIO	GESTIÓN DEL PATRIMONIO	DIRECCIÓN Y SERV.GRALES.	ADMÓN. Y SERV. GRLES.TESORER	PARCIAL	
<b>OPERACIONES FINANCIERAS</b>						
<b>8</b>	<b>ACTIVOS FINANCIEROS</b>	<b>9.350.895,11</b>	<b>9.350.895,11</b>	<b>217.474,77</b>	<b>217.474,77</b>	<b>9.568.369,88</b>
	80 ADQ. DEUDA DEL SECTOR PUBLICO	9.350.895,11	9.350.895,11			9.350.895,11
	81 ADQUI.OBLIG. Y BONOS FUERA S.P.					
	82 CONCESIÓN PRÉSTAMOS AL SECTOR PÚBLICO					
	83 CONC.PRESTAM.NO PUBLIC.			93.158,45	93.158,45	93.158,45
	84 CONST.DE DEPOSITOS Y FIANZAS			124.316,32	124.316,32	124.316,32
	85 ADQ.ACCION.Y PART.SEC.PUBLICO					
	86 ADQ.ACCION.Y PART.FUERA SEC.PUBLICO					
	88 ACTIVOS FINAN.FONDO RESER. Y OTROS					
	89 OBLIGACIONES DE EJERC.ANTERIORES					
<b>9</b>	<b>PASIVOS FINANCIEROS</b>					
	90 AMORTIZ.DE EMPRESTITOS					
	91 AMORTIZ.PRESTAM.EN MONED.NAL.					
	93 AMORTIZ.PRESTAM.EN MONED.EXTR.					
	96 DEVOL.PARTICP.EN FONDO SOCIAL					
	99 OBLIGACIONES EJERCICIOS ANT.					
<b>TOTAL OPERACIONES FINANCIERAS</b>		<b>9.350.895,11</b>	<b>9.350.895,11</b>	<b>217.474,77</b>	<b>217.474,77</b>	<b>9.568.369,88</b>



MUTUA INTERCOMARCAL NUM. 039		EJERCICIO 2010
RESUMEN GENERAL DE GASTOS POR PROGRAMAS Y CATEGORÍAS ECONÓMICAS		
APLICACIÓN ECONÓMICA	PROGRAMAS 4 TESOR.INFORM. Y OTROS SERV.	TOTAL GENERAL
<b>OPERACIONES FINANCIERAS</b>		
<b>8 ACTIVOS FINANCIEROS</b>	<b>9.568.369,88</b>	<b>9.568.369,88</b>
80 ADQ. DEUDA DEL SECTOR PUBLICO	9.350.895,11	9.350.895,11
81 ADQUI.OBLIG. Y BONOS FUERA S.P.		
82 CONCESIÓN PRÉSTAMOS AL SECTOR PÚBLICO		
83 CONC.PRESTAM.NO PUBLIC.	93.158,45	93.158,45
84 CONST.DE DEPOSITOS Y FIANZAS	124.316,32	124.316,32
85 ADQ.ACCION.Y PART.SEC.PUBLICO		
86 ADQ.ACCION.Y PART.FUERA SEC.PUBLICO		
88 ACTIVOS FINAN.FONDO RESER. Y OTROS		
89 OBLIGACIONES DE EJERC.ANTERIORES		
<b>9 PASIVOS FINANCIEROS</b>		
90 AMORTIZ.DE EMPRESTITOS		
91 AMORTIZ.PRESTAM.EN MONED.NAL.		
93 AMORTIZ.PRESTAM.EN MONED.EXTR.		
96 DEVOL.PARTICP.EN FONDO SOCIAL		
99 OBLIGACIONES EJERCICIOS ANT.		
<b>TOTAL OPERACIONES FINANCIERAS</b>	<b>9.568.369,88</b>	<b>9.568.369,88</b>



MUTUA INTERCOMARCAL NUM. 039					EJERCICIO 2010
RESUMEN GENERAL DE GASTOS POR PROGRAMAS Y CATEGORÍAS ECONÓMICAS					
PROGRAMAS	OPERACIONES CORRIENTES	OPERACIONES DE CAPITAL	OPERACIONES NO FINANCIERAS	OPERACIONES FINANCIERAS	TOTAL
1102 INCAPACIDAD TEMPORAL Y OTRAS PREST.	63.421.927,28		63.421.927,28		63.421.927,28
1105 CAPITALES RENTA Y OTRAS COMP.FINANC.	46.002.375,27		46.002.375,27		46.002.375,27
11 GESTION PRESTAC. ECONOMICAS CONTRIB.	109.424.302,55		109.424.302,55		109.424.302,55
<b>1 PRESTACIONES ECONOMICAS</b>	<b>109.424.302,55</b>		<b>109.424.302,55</b>		<b>109.424.302,55</b>
2122 MEDICINA AMBUL.DE MUTUAS A.T.	20.798.749,24	42.111,53	20.840.860,77		20.840.860,77
21 ATENCION PRIMARIA DE SALUD	20.798.749,24	42.111,53	20.840.860,77		20.840.860,77
2224 MEDICINA HOSP.DE MUTUAS A.T.	4.609.752,84		4.609.752,84		4.609.752,84
22 ATENCION ESPECIALIZADA	4.609.752,84		4.609.752,84		4.609.752,84
<b>2 ASISTENCIA SANITARIA</b>	<b>25.408.502,08</b>	<b>42.111,53</b>	<b>25.450.613,61</b>		<b>25.450.613,61</b>
3436 HIGIENE Y SEGURIDAD EN EL TRABAJO	506.248,36		506.248,36		506.248,36
34 OTROS SERVICIOS SOCIALES	506.248,36		506.248,36		506.248,36
<b>3 SERVICIOS SOCIALES</b>	<b>506.248,36</b>		<b>506.248,36</b>		<b>506.248,36</b>
4364 ADMINISTRACION DEL PATRIMONIO		1.673.802,78	1.673.802,78	9.350.895,11	11.024.697,89
43 GESTION DEL PATRIMONIO		1.673.802,78	1.673.802,78	9.350.895,11	11.024.697,89
4591 DIRECCION Y SERV.GENERALES	9.728.175,17		9.728.175,17	217.474,77	9.945.649,94
45 ADMON.SERVIC. GRLES.DE TESOR	9.728.175,17		9.728.175,17	217.474,77	9.945.649,94
<b>4 TESOR.INFORM.Y OTROS SERVIC.FUNCION</b>	<b>9.728.175,17</b>	<b>1.673.802,78</b>	<b>11.401.977,95</b>	<b>9.568.369,88</b>	<b>20.970.347,83</b>
<b>TOTALES</b>	<b>145.067.228,16</b>	<b>1.715.914,31</b>	<b>146.783.142,47</b>	<b>9.568.369,88</b>	<b>156.351.512,35</b>



## **PORMENOR DE GASTOS POR CATEGORÍAS ECONÓMICAS**







MUTUA INTERCOMARCAL NUM. 039

EJERCICIO 2010

PORMENOR DE GASTOS POR CATEGORÍAS ECONÓMICAS

CLASIF. ECONOM.	EXPLICACIÓN	CRÉDITOS INICIALES	MODIFICACIONES	CRÉDITOS DEFINITIVOS	GASTOS COMPROMETIDOS	OBLIGACIONES RECONOCIDAS NETAS	REMANENTES DE CRÉDITO	PAGOS	OBLIGACIONES PENDIENTES DE PAGO A 31 DE DICIEMBRE
1300	ALTOS CARGOS	141.900,00		141.900,00	134.033,71	134.033,71	7.866,29	134.033,71	
13019	OTROS DIRECTIVOS	283.800,00		283.800,00	239.718,54	239.718,54	44.081,46	239.718,54	
1301	OTROS DIRECTIVOS	283.800,00		283.800,00	239.718,54	239.718,54	44.081,46	239.718,54	
13090	RETRIBUCIONES BASICAS Y OTRAS REMUN.	10.539.770,00	-176.000,00	10.363.770,00	9.203.371,02	9.203.371,02	1.160.398,98	9.203.371,02	
1309	OTRO PERSONAL	10.539.770,00	-176.000,00	10.363.770,00	9.203.371,02	9.203.371,02	1.160.398,98	9.203.371,02	
<b>130</b>	<b>LABORAL FIJO</b>	<b>10.965.470,00</b>	<b>-176.000,00</b>	<b>10.789.470,00</b>	<b>9.577.123,27</b>	<b>9.577.123,27</b>	<b>1.212.346,73</b>	<b>9.577.123,27</b>	
1343	OTRO PERSONAL LABORAL FIJO	110.000,00		110.000,00	251.662,20	251.662,20	-141.662,20	251.662,20	
<b>134</b>	<b>INDEMNIZACIONES</b>	<b>110.000,00</b>		<b>110.000,00</b>	<b>251.662,20</b>	<b>251.662,20</b>	<b>-141.662,20</b>	<b>251.662,20</b>	
1350	ALTOS CARGOS	38.100,00		38.100,00	26.733,68	26.733,68	11.366,32	26.733,68	
1352	OTROS DIRECTIVOS	23.870,00		23.870,00	13.366,74	13.366,74	10.503,26	13.366,74	
<b>135</b>	<b>RETRIBUCIONES COMPLEMENTARIAS ABSOR.</b>	<b>61.970,00</b>		<b>61.970,00</b>	<b>40.100,42</b>	<b>40.100,42</b>	<b>21.869,58</b>	<b>40.100,42</b>	
<b>137</b>	<b>CONTRIB. A PLANES DE PENSIONES</b>	<b>146.180,00</b>		<b>146.180,00</b>	<b>145.501,43</b>	<b>145.501,43</b>	<b>678,57</b>	<b>145.501,43</b>	
<b>13</b>	<b>LABORALES</b>	<b>11.283.620,00</b>	<b>-176.000,00</b>	<b>11.107.620,00</b>	<b>10.014.387,32</b>	<b>10.014.387,32</b>	<b>1.093.232,68</b>	<b>10.014.387,32</b>	
1600	CUOTAS DE LA SEGURIDAD SOCIAL	2.689.080,00	277.000,00	2.966.080,00	2.560.365,01	2.560.365,01	405.714,99	2.560.365,01	
<b>160</b>	<b>CUOTAS DE LA SEGURIDAD SOCIAL</b>	<b>2.689.080,00</b>	<b>277.000,00</b>	<b>2.966.080,00</b>	<b>2.560.365,01</b>	<b>2.560.365,01</b>	<b>405.714,99</b>	<b>2.560.365,01</b>	
1620	FORM.Y PERFECCIONAM. DEL PERSONAL	67.850,00	-3.500,00	64.350,00	93.060,05	93.060,05	-28.710,05	93.060,05	
1621	SERVICIOS DE COMEDOR	156.500,00	-30.000,00	126.500,00	187.415,67	187.415,67	-60.915,67	187.415,67	
1624	ACCION SOCIAL GENERAL	354.250,00	-26.500,00	327.750,00	291.877,19	291.877,19	35.872,81	279.543,50	12.333,69
1625	SEGUROS	333.500,00	-41.000,00	292.500,00	221.714,31	221.714,31	70.785,69	221.714,31	
<b>162</b>	<b>GASTOS SOC.PERS.</b>	<b>912.100,00</b>	<b>-101.000,00</b>	<b>811.100,00</b>	<b>794.067,22</b>	<b>794.067,22</b>	<b>17.032,78</b>	<b>781.733,53</b>	<b>12.333,69</b>
<b>16</b>	<b>CUOT.PREST.Y GAST.SOC.</b>	<b>3.601.180,00</b>	<b>176.000,00</b>	<b>3.777.180,00</b>	<b>3.354.432,23</b>	<b>3.354.432,23</b>	<b>422.747,77</b>	<b>3.342.098,54</b>	<b>12.333,69</b>
<b>1</b>	<b>GASTOS DE PERSONAL</b>	<b>14.884.800,00</b>		<b>14.884.800,00</b>	<b>13.368.819,55</b>	<b>13.368.819,55</b>	<b>1.515.980,45</b>	<b>13.356.485,86</b>	<b>12.333,69</b>
202	ARRENDAM.EDIF.Y OTRAS CONSTRUCCIONES	1.539.080,00	132.000,00	1.671.080,00	1.603.013,98	1.603.013,98	68.066,02	1.600.885,42	2.128,56
206	ARREND.EQUIP.PARA PROCESOS DE INFORM	669.380,00		669.380,00	544.689,93	544.689,93	124.690,07	496.916,14	47.773,79
<b>20</b>	<b>ARRENDAMIENTOS Y CANONES</b>	<b>2.208.460,00</b>	<b>132.000,00</b>	<b>2.340.460,00</b>	<b>2.147.703,91</b>	<b>2.147.703,91</b>	<b>192.756,09</b>	<b>2.097.801,56</b>	<b>49.902,35</b>
212	EDIFICIOS Y OTRAS CONSTRUCCIONES	1.340,00		1.340,00			1.340,00		
213	MAQUINARIA,INSTALACIONES Y UTILLAJE	251.740,00		251.740,00	499.710,00	499.710,00	-247.970,00	405.100,00	94.610,00
214	ELEMENTOS DE TRANSPORTE	6.110,00		6.110,00	4.117,67	4.117,67	1.992,33	3.716,85	400,82
215	MOBILIARIO Y ENSERES	47.400,00		47.400,00	101.585,85	101.585,85	-54.185,85	95.322,29	6.263,56
216	EQUIPOS PARA PROCESOS DE INFORMACION	12.300,00		12.300,00	85.769,45	85.769,45	-73.469,45	82.645,45	3.124,00
<b>21</b>	<b>REPARACION,MANTEN.Y CONSERV.</b>	<b>318.890,00</b>		<b>318.890,00</b>	<b>691.182,97</b>	<b>691.182,97</b>	<b>-372.292,97</b>	<b>586.784,59</b>	<b>104.398,38</b>
2200	ORDINARIO NO INVENTARIABLE	492.220,00		492.220,00	369.599,40	369.599,40	122.620,60	300.119,62	69.479,78
2201	PRENSA, REV., LIBROS Y OTRAS PUBLIC.	33.190,00		33.190,00	19.517,71	19.517,71	13.672,29	19.457,71	60,00
2202	MATERIAL INFORMATICO NO INVENTARIABL	13.030,00		13.030,00	38.320,75	38.320,75	-25.290,75	34.439,32	3.881,43
<b>220</b>	<b>MATERIAL DE OFICINA</b>	<b>538.440,00</b>		<b>538.440,00</b>	<b>427.437,86</b>	<b>427.437,86</b>	<b>111.002,14</b>	<b>354.016,65</b>	<b>73.421,21</b>



MUTUA INTERCOMARCAL NUM. 039

EJERCICIO 2010

PORMENOR DE GASTOS POR CATEGORÍAS ECONÓMICAS

CLASIF. ECONOM.	EXPLICACIÓN	CRÉDITOS INICIALES	MODIFICACIONES	CRÉDITOS DEFINITIVOS	GASTOS COMPROMETIDOS	OBLIGACIONES RECONOCIDAS NETAS	REMANENTES DE CRÉDITO	PAGOS	OBLIGACIONES PENDIENTES DE PAGO A 31 DE DICIEMBRE
22100	ENERGIA ELECTRICA	235.240,00		235.240,00	282.654,24	282.654,24	-47.414,24	281.166,59	1.487,65
22101	AGUA	12.610,00		12.610,00	14.896,46	14.896,46	-2.286,46	14.109,64	786,82
22102	GAS	4.500,00		4.500,00	544,20	544,20	3.955,80	444,81	99,39
22103	COMBUSTIBLE	7.750,00		7.750,00	70,00	70,00	7.680,00	70,00	
2210	ELECTRICIDAD,AGUA,GAS Y COMBUSTIBLE	260.100,00		260.100,00	298.164,90	298.164,90	-38.064,90	295.791,04	2.373,86
22110	PRODUCTOS FARMACEUTICOS	72.220,00		72.220,00	76.437,22	76.437,22	-4.217,22	74.778,42	1.658,80
2211	PRODUC. FARMAC. Y HEMODERIVADOS	72.220,00		72.220,00	76.437,22	76.437,22	-4.217,22	74.778,42	1.658,80
2212	INSTRUM. Y PEQ. UTILLAJE SANITARIO	460,00		460,00			460,00		
22140	LENCERIA	150,00		150,00			150,00		
22141	VESTUARIO	7.970,00		7.970,00	3.211,94	3.211,94	4.758,06	3.211,94	
2214	LENCERIA Y VESTUARIO	8.120,00		8.120,00	3.211,94	3.211,94	4.908,06	3.211,94	
22164	OTRO MATERIAL SANITARIO	81.190,00		81.190,00	53.241,05	53.241,05	27.948,95	39.102,35	14.138,70
2216	MAT.SANIT. PARA CONSUMO Y REPOSICION	81.190,00		81.190,00	53.241,05	53.241,05	27.948,95	39.102,35	14.138,70
2217	MAT.NO SANIT.PARA CONSUMO Y REPOSIC.	19.740,00		19.740,00	10.866,74	10.866,74	8.873,26	8.883,92	1.982,82
2219	OTROS SUMINISTROS	28.450,00		28.450,00	9.971,62	9.971,62	18.478,38	7.488,06	2.483,56
<b>221</b>	<b>SUMINISTROS</b>	<b>470.280,00</b>		<b>470.280,00</b>	<b>451.893,47</b>	<b>451.893,47</b>	<b>18.386,53</b>	<b>429.255,73</b>	<b>22.637,74</b>
22200	SERV.TELECOMUNICACIONES	741.280,00		741.280,00	932.306,06	932.306,06	-191.026,06	818.973,22	113.332,84
2220	SERV.DE TELECOMUNICACIONES	741.280,00		741.280,00	932.306,06	932.306,06	-191.026,06	818.973,22	113.332,84
2221	POSTALES Y MENSAJERÍA	73.390,00		73.390,00	126.792,29	126.792,29	-53.402,29	124.202,86	2.589,43
<b>222</b>	<b>COMUNICACIONES</b>	<b>814.670,00</b>		<b>814.670,00</b>	<b>1.059.098,35</b>	<b>1.059.098,35</b>	<b>-244.428,35</b>	<b>943.176,08</b>	<b>115.922,27</b>
<b>223</b>	<b>TRANSPORTES</b>	<b>86.840,00</b>		<b>86.840,00</b>	<b>69.289,22</b>	<b>69.289,22</b>	<b>17.550,78</b>	<b>57.230,00</b>	<b>12.059,22</b>
2240	EDIFICIOS Y LOCALES	18.270,00		18.270,00	23.369,75	23.369,75	-5.099,75	23.369,75	
2241	VEHICULOS	9.680,00		9.680,00	4.720,52	4.720,52	4.959,48	4.720,52	
2249	OTROS RIESGOS	3.680,00		3.680,00	2.439,22	2.439,22	1.240,78	2.439,22	
<b>224</b>	<b>PRIMAS DE SEGUROS</b>	<b>31.630,00</b>		<b>31.630,00</b>	<b>30.529,49</b>	<b>30.529,49</b>	<b>1.100,51</b>	<b>30.529,49</b>	
2252	LOCALES	14.300,00		14.300,00	29.955,87	29.955,87	-15.655,87	29.625,24	330,63
<b>225</b>	<b>TRIBUTOS</b>	<b>14.300,00</b>		<b>14.300,00</b>	<b>29.955,87</b>	<b>29.955,87</b>	<b>-15.655,87</b>	<b>29.625,24</b>	<b>330,63</b>
22620	DE GESTION ADMINISTRATIVA	752.240,00	-132.000,00	620.240,00	258.891,70	258.891,70	361.348,30	227.579,51	31.312,19
2262	INFORMACION Y DIVULGACION	752.240,00	-132.000,00	620.240,00	258.891,70	258.891,70	361.348,30	227.579,51	31.312,19
2263	JURIDICOS, CONTENCIOSOS	74.450,00		74.450,00	63.998,00	63.998,00	10.452,00	63.998,00	
2265	CUOTAS DE ASOCIACION	31.540,00		31.540,00	30.799,47	30.799,47	740,53	30.799,47	
22660	REUNIONES,CONFEREN.Y CELEBRAC.ACTOS	132.870,00		132.870,00	86.696,18	86.696,18	46.173,82	85.381,82	1.314,36
2266	REUN.,COFERENC.,CELEBR.ACTOS Y CURSOS	132.870,00		132.870,00	86.696,18	86.696,18	46.173,82	85.381,82	1.314,36
2269	OTROS	168.800,00		168.800,00	230.296,51	230.296,51	-61.496,51	220.622,31	9.674,20
<b>226</b>	<b>GASTOS DIVERSOS</b>	<b>1.159.900,00</b>	<b>-132.000,00</b>	<b>1.027.900,00</b>	<b>670.681,86</b>	<b>670.681,86</b>	<b>357.218,14</b>	<b>628.381,11</b>	<b>42.300,75</b>
2270	INFORMES,DICT.Y OTRAS ACTUA.PROFES.	472.520,00		472.520,00	424.644,55	424.644,55	47.875,45	422.272,94	2.371,61
2273	LIMPIEZA Y ASEO	385.720,00		385.720,00	563.793,97	563.793,97	-178.073,97	481.422,92	82.371,05
2274	SEGURIDAD	3.060,00		3.060,00	2.681,93	2.681,93	378,07	2.406,74	275,19
2276	SERV. CONTRATADOS ADMINISTRATIVOS	270.080,00		270.080,00	213.799,27	213.799,27	56.280,73	193.646,44	20.152,83
22782	SERVICIOS DE CARACTER INFORMATICO	450.580,00		450.580,00	833.572,45	833.572,45	-382.992,45	780.802,20	52.770,25



MUTUA INTERCOMARCAL NUM. 039	EJERCICIO 2010
PORMENOR DE GASTOS POR CATEGORÍAS ECONÓMICAS	

CLASIF. ECONOM.	EXPLICACIÓN	CRÉDITOS INICIALES	MODIFICACIONES	CRÉDITOS DEFINITIVOS	GASTOS COMPROMETIDOS	OBLIGACIONES RECONOCIDAS NETAS	REMANENTES DE CRÉDITO	PAGOS	OBLIGACIONES PENDIENTES DE PAGO A 31 DE DICIEMBRE
22783	COLAB.EN LA GESTIÓN DE LAS MATEP DE S.S.	2.722.470,00		2.722.470,00	1.874.750,38	1.874.750,38	847.719,62	1.029.117,12	845.633,26
2278	COLAB.EN GEST.PREST.SERVICIOS	3.173.050,00		3.173.050,00	2.708.322,83	2.708.322,83	464.727,17	1.809.919,32	898.403,51
2279	OTROS	6.530,00		6.530,00			6.530,00		
227	<b>TRABAJ.REALIZ.POR OTRAS EMPR.Y PROF.</b>	<b>4.310.960,00</b>		<b>4.310.960,00</b>	<b>3.913.242,55</b>	<b>3.913.242,55</b>	<b>397.717,45</b>	<b>2.909.668,36</b>	<b>1.003.574,19</b>
22	<b>MATER.SUMINIST.Y OTROS</b>	<b>7.427.020,00</b>	<b>-132.000,00</b>	<b>7.295.020,00</b>	<b>6.652.128,67</b>	<b>6.652.128,67</b>	<b>642.891,33</b>	<b>5.381.882,66</b>	<b>1.270.246,01</b>
230	<b>DIETAS</b>	<b>321.010,00</b>		<b>321.010,00</b>	<b>148.244,29</b>	<b>148.244,29</b>	<b>172.765,71</b>	<b>144.198,09</b>	<b>4.046,20</b>
231	<b>LOCOMOCION</b>	<b>733.770,00</b>		<b>733.770,00</b>	<b>512.229,29</b>	<b>512.229,29</b>	<b>221.540,71</b>	<b>501.232,61</b>	<b>10.996,68</b>
23	<b>INDEMNIZ.RAZON SERVICIO</b>	<b>1.054.780,00</b>		<b>1.054.780,00</b>	<b>660.473,58</b>	<b>660.473,58</b>	<b>394.306,42</b>	<b>645.430,70</b>	<b>15.042,88</b>
2512	CON COMUNIDADES AUTÓNOMAS	316.280,00		316.280,00	321.941,99	321.941,99	-5.661,99	287.685,18	34.256,81
2515	CON ENTIDADES PRIVADAS	4.655.450,00		4.655.450,00	4.156.717,23	4.156.717,23	498.732,77	3.805.014,89	351.702,34
2517	CON MUTUAS DE ACCIDEN.TRABAJO	20.360,00		20.360,00	39.828,97	39.828,97	-19.468,97	28.107,08	11.721,89
251	<b>CONCIERTOS CON INSTIT.ATENC.PRIMARIA</b>	<b>4.992.090,00</b>		<b>4.992.090,00</b>	<b>4.518.488,19</b>	<b>4.518.488,19</b>	<b>473.601,81</b>	<b>4.120.807,15</b>	<b>397.681,04</b>
2522	CON COMUNIDADES AUTONOMAS	608.700,00		608.700,00	527.312,89	527.312,89	81.387,11	416.611,62	110.701,27
2525	CON ENTIDADES PRIVADAS	4.039.920,00		4.039.920,00	3.832.473,40	3.832.473,40	207.446,60	3.446.532,02	385.941,38
2527	CON MUTUAS DE AT Y EP	180,00		180,00	6.968,95	6.968,95	-6.788,95	6.968,95	
252	<b>CONCIERTOS CON INSTIT.ATENC.ESPECIAL</b>	<b>4.648.800,00</b>		<b>4.648.800,00</b>	<b>4.366.755,24</b>	<b>4.366.755,24</b>	<b>282.044,76</b>	<b>3.870.112,59</b>	<b>496.642,65</b>
25431	CONCIERT.PARA RESONAN.NUCLEAR MAGNE.	625.770,00		625.770,00	509.444,25	509.444,25	116.325,75	470.414,90	39.029,35
25432	CONCIERTOS PARA T.A.C.	88.020,00		88.020,00	70.347,50	70.347,50	17.672,50	63.924,42	6.423,08
2543	CONCIERT.PARA TECNIC.DIAGNOST.IMAGEN	713.790,00		713.790,00	579.791,75	579.791,75	133.998,25	534.339,32	45.452,43
2545	CONCIERTOS REHABILITACION-FISIOTERAP	2.138.730,00		2.138.730,00	2.195.754,55	2.195.754,55	-57.024,55	2.056.221,38	139.533,17
2547	OTROS SERVICIOS ESPECIALES	684.400,00		684.400,00	582.206,79	582.206,79	102.193,21	560.267,64	21.939,15
254	<b>CONCIERTO CENTROS DIAG.TRATAM.TERAP.</b>	<b>3.536.920,00</b>		<b>3.536.920,00</b>	<b>3.357.753,09</b>	<b>3.357.753,09</b>	<b>179.166,91</b>	<b>3.150.828,34</b>	<b>206.924,75</b>
2551	SERVICIOS CONCERTADOS DE AMBULANCIAS	1.187.490,00		1.187.490,00	898.438,45	898.438,45	289.051,55	857.479,76	40.958,69
2552	TRASL.ENFERM.CON OTROS MED.DE TRANSP	721.710,00		721.710,00	610.891,01	610.891,01	110.818,99	558.667,12	52.223,89
255	<b>CONCIERTOS PROGR.ESPECIAL TRANSPORTE</b>	<b>1.909.200,00</b>		<b>1.909.200,00</b>	<b>1.509.329,46</b>	<b>1.509.329,46</b>	<b>399.870,54</b>	<b>1.416.146,88</b>	<b>93.182,58</b>
25	<b>A.SANIT.CON MED.AJENOS</b>	<b>15.087.010,00</b>		<b>15.087.010,00</b>	<b>13.752.325,98</b>	<b>13.752.325,98</b>	<b>1.334.684,02</b>	<b>12.557.894,96</b>	<b>1.194.431,02</b>
2	<b>GAST.CORRIENT.BIENES Y SERV.</b>	<b>26.096.160,00</b>		<b>26.096.160,00</b>	<b>23.903.815,11</b>	<b>23.903.815,11</b>	<b>2.192.344,89</b>	<b>21.269.794,47</b>	<b>2.634.020,64</b>
359	OTROS GASTOS FINANCIEROS	29.250,00		29.250,00	8.334,69	8.334,69	20.915,31	8.334,69	
35	INTERES.DEMORA Y OTROS GASTOS	29.250,00		29.250,00	8.334,69	8.334,69	20.915,31	8.334,69	
3	<b>GASTOS FINANCIEROS</b>	<b>29.250,00</b>		<b>29.250,00</b>	<b>8.334,69</b>	<b>8.334,69</b>	<b>20.915,31</b>	<b>8.334,69</b>	
421	<b>APORTACIONES PARA EL SOST. SERVICIOS COMUNES</b>	<b>16.785.800,00</b>		<b>16.785.800,00</b>	<b>13.171.813,53</b>	<b>13.171.813,53</b>	<b>3.613.986,47</b>	<b>13.171.813,53</b>	
4221	POR INCAPACIDAD PERMANENTE	21.077.870,00		21.077.870,00	15.921.526,55	15.921.526,55	5.156.343,45	15.335.786,32	585.740,23
4222	POR MUERTE	2.889.020,00		2.889.020,00	3.010.196,10	3.010.196,10	-121.176,10	2.794.656,96	215.539,14
422	<b>CAPITALES RENTA</b>	<b>23.966.890,00</b>		<b>23.966.890,00</b>	<b>18.931.722,65</b>	<b>18.931.722,65</b>	<b>5.035.167,35</b>	<b>18.130.443,28</b>	<b>801.279,37</b>



MUTUA INTERCOMARCAL NUM. 039

EJERCICIO 2010

PORMENOR DE GASTOS POR CATEGORÍAS ECONÓMICAS

CLASIF. ECONOM.	EXPLICACIÓN	CRÉDITOS INICIALES	MODIFICACIONES	CRÉDITOS DEFINITIVOS	GASTOS COMPROMETIDOS	OBLIGACIONES RECONOCIDAS NETAS	REMANENTES DE CRÉDITO	PAGOS	OBLIGACIONES PENDIENTES DE PAGO A 31 DE DICIEMBRE
4230	DEL EJERCICIO CORRIENTE	15.684.230,00		15.684.230,00	13.045.369,40	13.045.369,40	2.638.860,60	13.045.369,40	
423	CUOTAS DE REASEGURO DE ACCIDENTES DE TRABAJO	15.684.230,00		15.684.230,00	13.045.369,40	13.045.369,40	2.638.860,60	13.045.369,40	
42	A LA SEGURIDAD SOCIAL	56.436.920,00		56.436.920,00	45.148.905,58	45.148.905,58	11.288.014,42	44.347.626,21	801.279,37
471	ENTREGAS DE BOTIQUINES	206.790,00		206.790,00	93.587,67	93.587,67	113.202,33	88.410,69	5.176,98
47	A EMPRESAS PRIVADAS	206.790,00		206.790,00	93.587,67	93.587,67	113.202,33	88.410,69	5.176,98
4801	A ORG.SIND.Y EMP.COMP.COMIS.CONTROL	6.190,00	6.000,00	12.190,00	9.242,00	9.242,00	2.948,00	8.642,00	600,00
480	AYUDAS GENERICAS A FAM.E INST. SIN L	6.190,00	6.000,00	12.190,00	9.242,00	9.242,00	2.948,00	8.642,00	600,00
48211	REGIMEN GENERAL	32.833.770,00		32.833.770,00	33.190.196,22	33.190.196,22	-356.426,22	33.186.719,37	3.476,85
48212	REGIMEN ESPECIAL TRABAJ. AUTONOMOS	9.655.330,00		9.655.330,00	10.878.789,04	10.878.789,04	-1.223.459,04	10.878.789,04	
48217	DE ACCIDENTES DE TRABAJO Y E.P.	19.506.720,00	-775.000,00	18.731.720,00	14.244.125,34	14.244.125,34	4.487.594,66	14.243.449,43	675,91
4821	SUB. POR ENF.O ACCID.	61.995.820,00	-775.000,00	61.220.820,00	58.313.110,60	58.313.110,60	2.907.709,40	58.308.957,84	4.152,76
482	INCAPACIDAD TEMPORAL	61.995.820,00	-775.000,00	61.220.820,00	58.313.110,60	58.313.110,60	2.907.709,40	58.308.957,84	4.152,76
48427	DE A.T. Y E.P.	1.033.390,00	410.000,00	1.443.390,00	1.511.824,59	1.511.824,59	-68.434,59	1.511.824,59	
4842	SUBSIDIO RIESGO DURANTE EMB	1.033.390,00	410.000,00	1.443.390,00	1.511.824,59	1.511.824,59	-68.434,59	1.511.824,59	
48447	DE A.T. Y E.P.	72.410,00		72.410,00			72.410,00		
4844	SUBSIDIO RIESGO LACTANCIA NATUR.	72.410,00		72.410,00			72.410,00		
484	PREST.MATER.PATERN. Y RIESGOS	1.105.800,00	410.000,00	1.515.800,00	1.511.824,59	1.511.824,59	3.975,41	1.511.824,59	
48617	DE ACCIDENTES DE TRABAJO Y E.P.	460,00		460,00	1.004,16	1.004,16	-544,16	965,10	39,06
4861	AUXILIO POR DEFUNCION	460,00		460,00	1.004,16	1.004,16	-544,16	965,10	39,06
48637	DE ACCIDENTES DE TRABAJO Y E.P.	1.237.920,00	355.000,00	1.592.920,00	1.579.027,54	1.579.027,54	13.892,46	1.307.408,22	271.619,32
4863	INDEMNIZACION A TANTO ALZADO	1.237.920,00	355.000,00	1.592.920,00	1.579.027,54	1.579.027,54	13.892,46	1.307.408,22	271.619,32
48647	DE ACCIDENTES DE TRABAJO Y E.P.	190.340,00	10.000,00	200.340,00	201.873,80	201.873,80	-1.533,80	187.263,80	14.610,00
4864	INDEMNIZACIONES POR BAREMO	190.340,00	10.000,00	200.340,00	201.873,80	201.873,80	-1.533,80	187.263,80	14.610,00
486	PREST.Y ENT.UNIC.REGLA.	1.428.720,00	365.000,00	1.793.720,00	1.781.905,50	1.781.905,50	11.814,50	1.495.637,12	286.268,38
48797	DE ACCIDENTES DE TRABAJO Y E.P.	46.980,00		46.980,00	38.679,00	38.679,00	8.301,00	27.310,00	11.369,00
4879	AYUDAS DE CARAC.SOC.	46.980,00		46.980,00	38.679,00	38.679,00	8.301,00	27.310,00	11.369,00
487	PRESTACIONES SOCIALES	46.980,00		46.980,00	38.679,00	38.679,00	8.301,00	27.310,00	11.369,00
48817	DE ACCIDENTES DE TRABAJO Y E.P.	223.630,00	20.000,00	243.630,00	237.123,04	237.123,04	6.506,96	223.269,94	13.853,10
4881	ENTREGAS POR DESPLAZAMIENTO	223.630,00	20.000,00	243.630,00	237.123,04	237.123,04	6.506,96	223.269,94	13.853,10
48827	DE ACCIDENTES DE TRABAJO Y E.P.	308.480,00		308.480,00	233.032,27	233.032,27	75.447,73	212.675,17	20.357,10
4882	PROTESIS	308.480,00		308.480,00	233.032,27	233.032,27	75.447,73	212.675,17	20.357,10
48837	DE ACCIDENTES DE TRABAJO Y ENFERMEDADES PROFESION	18.750,00		18.750,00	9.965,33	9.965,33	8.784,67	9.505,47	459,86
4883	VEHICULOS PARA INVALIDOS	18.750,00		18.750,00	9.965,33	9.965,33	8.784,67	9.505,47	459,86
488	OTRAS PRESTACIONES E INDEMNIZACIONES	550.860,00	20.000,00	570.860,00	480.120,64	480.120,64	90.739,36	445.450,58	34.670,06
48907	DE ACCIDENTES DE TRABAJO Y E.P.	375.140,00		375.140,00	353.075,24	353.075,24	22.064,76	325.047,22	28.028,02
4890	RECETAS MEDICAS	375.140,00		375.140,00	353.075,24	353.075,24	22.064,76	325.047,22	28.028,02
48924	BOTIQUINES DE EMPRESAS	786.130,00	-26.000,00	760.130,00	55.807,99	55.807,99	704.322,01	53.241,91	2.566,08
4892	PRODUCTOS FARMAC.SUMINISTRO DIRECTO	786.130,00	-26.000,00	760.130,00	55.807,99	55.807,99	704.322,01	53.241,91	2.566,08



MUTUA INTERCOMARCAL NUM. 039	EJERCICIO 2010
PORMENOR DE GASTOS POR CATEGORÍAS ECONÓMICAS	

CLASIF. ECONOM.	EXPLICACIÓN	CRÉDITOS INICIALES	MODIFICACIONES	CRÉDITOS DEFINITIVOS	GASTOS COMPROMETIDOS	OBLIGACIONES RECONOCIDAS NETAS	REMANENTES DE CRÉDITO	PAGOS	OBLIGACIONES PENDIENTES DE PAGO A 31 DE DICIEMBRE
489	FARMACIA	1.161.270,00		1.135.270,00	408.883,23	408.883,23	726.386,77	378.289,13	30.594,10
48	A FAMIL.E INST.SIN F.LUCRO	66.295.640,00	-26.000,00	66.295.640,00	62.543.765,56	62.543.765,56	3.751.874,44	62.176.111,26	367.654,30
4	TRANSFERENC. CORRIENTES	122.939.350,00		122.939.350,00	107.786.258,81	107.786.258,81	15.153.091,19	106.612.148,16	1.174.110,65
	<b>TOTAL OPERACIONES CORRIENTES</b>	<b>163.949.560,00</b>		<b>163.949.560,00</b>	<b>145.067.228,16</b>	<b>145.067.228,16</b>	<b>18.882.331,84</b>	<b>141.246.763,18</b>	<b>3.820.464,98</b>
625	MOBILIARIO Y ENSERES				223,61	223,61	-223,61		223,61
62	INVERSIONES NUEVAS				223,61	223,61	-223,61		223,61
633	MAQUINARIA, INSTALACIONES Y UTILLAJE	262.320,00		262.320,00	33.237,08	33.237,08	229.082,92	20.203,48	13.033,60
635	MOBILIARIO Y ENSERES	75.980,00		75.980,00	8.650,84	8.650,84	67.329,16	8.087,47	563,37
639	INMOVILIZADO INMATERIAL	258.390,00		258.390,00			258.390,00		
63	INVERSIONES DE REPOSICION	596.690,00		596.690,00	41.887,92	41.887,92	554.802,08	28.290,95	13.596,97
6	INVERSIONES REALES	596.690,00		596.690,00	42.111,53	42.111,53	554.578,47	28.290,95	13.820,58
7204	A LA TESORERIA DE LA S.S.	7.829.830,00		7.829.830,00	1.673.802,78	1.673.802,78	6.156.027,22	1.673.802,78	
720	A LA SEGURIDAD SOCIAL	7.829.830,00		7.829.830,00	1.673.802,78	1.673.802,78	6.156.027,22	1.673.802,78	
72	A LA SEGURIDAD SOCIAL	7.829.830,00		7.829.830,00	1.673.802,78	1.673.802,78	6.156.027,22	1.673.802,78	
7	TRANSFERENC. DE CAPITAL	7.829.830,00		7.829.830,00	1.673.802,78	1.673.802,78	6.156.027,22	1.673.802,78	
	<b>TOTAL OPERACIONES DE CAPITAL</b>	<b>8.426.520,00</b>		<b>8.426.520,00</b>	<b>1.715.914,31</b>	<b>1.715.914,31</b>	<b>6.710.605,69</b>	<b>1.702.093,73</b>	<b>13.820,58</b>
	<b>TOTAL OPERACIONES NO FINANCIERAS</b>	<b>172.376.080,00</b>		<b>172.376.080,00</b>	<b>146.783.142,47</b>	<b>146.783.142,47</b>	<b>25.592.937,53</b>	<b>142.948.856,91</b>	<b>3.834.285,56</b>
800	A CORTO PLAZO	11.371.250,00		11.371.250,00	9.350.895,11	9.350.895,11	2.020.354,89	9.350.895,11	
80	ADQ. DEUDA DEL SECTOR PUBLICO	11.371.250,00		11.371.250,00	9.350.895,11	9.350.895,11	2.020.354,89	9.350.895,11	
8300	AL PERSONAL	99.200,00	-6.000,00	93.200,00	93.158,45	93.158,45	41,55	93.158,45	
830	PRESTAMOS Y ANTICIPOS A CORTO PLAZO	99.200,00	-6.000,00	93.200,00	93.158,45	93.158,45	41,55	93.158,45	
83	CONC.PRESTAM.NO PUBLIC.	99.200,00	-6.000,00	93.200,00	93.158,45	93.158,45	41,55	93.158,45	
8400	A CORTO PLAZO	120.220,00	4.000,00	124.220,00	111.812,32	111.812,32	12.407,68	111.812,32	
840	DEPOSITOS	120.220,00	4.000,00	124.220,00	111.812,32	111.812,32	12.407,68	111.812,32	
8410	A CORTO PLAZO	10.760,00	2.000,00	12.760,00	12.504,00	12.504,00	256,00	12.504,00	
841	FIANZAS	10.760,00	2.000,00	12.760,00	12.504,00	12.504,00	256,00	12.504,00	
84	CONST.DE DEPOSITOS Y FIANZAS	130.980,00	6.000,00	136.980,00	124.316,32	124.316,32	12.663,68	124.316,32	



MUTUA INTERCOMARCAL NUM. 039

EJERCICIO 2010

PORMENOR DE GASTOS POR CATEGORÍAS ECONÓMICAS

CLASIF. ECONOM.	EXPLICACIÓN	CRÉDITOS INICIALES	MODIFICACIONES	CRÉDITOS DEFINITIVOS	GASTOS COMPROMETIDOS	OBLIGACIONES RECONOCIDAS NETAS	REMANENTES DE CRÉDITO	PAGOS	OBLIGACIONES PENDIENTES DE PAGO A 31 DE DICIEMBRE
8	ACTIVOS FINANCIEROS	11.601.430,00		11.601.430,00	9.568.369,88	9.568.369,88	2.033.060,12	9.568.369,88	
	<u>TOTAL OPERACIONES FINANCIERAS</u>	11.601.430,00		11.601.430,00	9.568.369,88	9.568.369,88	2.033.060,12	9.568.369,88	
	<u>TOTAL GASTOS Y DOTACIONES</u>	183.977.510,00		183.977.510,00	156.351.512,35	156.351.512,35	27.625.997,65	152.517.226,79	3.834.285,56



## **RESUMEN GENERAL DE PRESTACIONES ECONOMICAS**







MUTUA INTERCOMARCAL NUM. 039							EJERCICIO 2010
RESUMEN GENERAL DE PRESTACIONES ECONOMICAS (*)							
REGIMENES	GENERAL	AUTONOMOS	AGRARIO	DEL MAR	MINERIA DEL CARBON	ACC. DE TRAB. Y ENF. PROF.	TOTAL
CLASE DE PRESTACION							
TOT PREST. ECONOMICAS	33.190.196,22	10.878.789,04				17.576.534,43	61.645.519,69
INCAPACIDAD TEMPORAL	33.190.196,22	10.878.789,04				14.244.125,34	58.313.110,60
SUBSIDIO TEMPORAL POR ENF. O ACCIDENTE	33.190.196,22	10.878.789,04				14.244.125,34	58.313.110,60
PREST. MATER., PATER., RIESGO EMB. Y LAC'						1.511.824,59	1.511.824,59
SUBSIDIO RIESGO DURANTE EMBARAZO						1.511.824,59	1.511.824,59
SUBSIDIO RIESGO LACTANCIA NATURAL							
PREST.Y ENTREGAS UNICAS REGLAMENTAR.						1.781.905,50	1.781.905,50
AUXILIO POR DEFUNCION						1.004,16	1.004,16
INDEMNIZACION A TANTO ALZADO						1.579.027,54	1.579.027,54
INDEMNIZACION POR BAREMO						201.873,80	201.873,80
PRESTACIONES Y ENTREGAS UNICAS REGLAMENTARIAS							
PRESTACIONES SOCIALES						38.679,00	38.679,00
OTRAS AYUDAS DE CARACTER SOCIAL						38.679,00	38.679,00
OTRAS PRESTACIONES E INDEMNIZACIONES							
ENTREGAS POR DESPLAZAMIENTO							
PROTESIS							
OTRAS PRESTACIONES E INDEMNIZACIONES							
FARMACIA							
RECETAS MEDICAS							

(\*) INCLUYE LAS PRESTACIONES ECONOMICAS QUE SE RECOGEN EN EL ARTICULO 48.- TRANSFERENCIAS A FAMILIAS, DEL AREA 1





61 FREMAP





**- FREMAP**

**A) CUENTAS ANUALES**

<b>1.- BALANCE.....</b>	<b>323</b>
<b>2.- CUENTA DEL RESULTADO ECONOMICO-PATRIMONIAL.....</b>	<b>327</b>
<b>3.- ESTADO DE LIQUIDACION DEL PRESUPUESTO</b>	
<b>- LIQUIDACION DEL PRESUPUESTO DE GASTOS</b>	
- GRUPO DE PROGRAMAS 11 GESTION DE PRESTACIONES ECONOMICAS CONTRIBUTIVAS	
PROGRAMA 1102 INCAPACIDAD TEMPORAL Y OTRAS PRESTACIONES.....	335
PROGRAMA 1105 CAPITALES RENTA Y OTRAS COMPENSACIONES FINANCIERAS.....	341
- GRUPO DE PROGRAMAS 21 ATENCION PRIMARIA DE SALUD	
PROGRAMA 2122 MEDICINA AMBULATORIA DE MUTUAS DE ACCIDENTES DE TRABAJO.....	345
- GRUPO DE PROGRAMAS 22 ATENCION ESPECIALIZADA	
PROGRAMA 2224 MEDICINA HOSPITALARIA DE MUTUAS DE ACCIDENTES DE TRABAJO.....	351
- GRUPO DE PROGRAMAS 34 OTROS SERVICIOS SOCIALES	
PROGRAMA 3436 HIGIENE Y SEGURIDAD EN EL TRABAJO.....	357
- GRUPO DE PROGRAMAS 43 GESTION DEL PATRIMONIO	
PROGRAMA 4364 ADMINISTRACION DEL PATRIMONIO.....	363
- GRUPO DE PROGRAMAS 45 ADMINISTRACION Y SERV. GENER. DE TESORERIA Y OTROS SERV.	
PROGRAMA 4591 DIRECCION Y SERVICIOS GENERALES.....	367
<b>- LIQUIDACION DEL PRESUPUESTO DE INGRESOS.....</b>	<b>375</b>
<b>- RESULTADO PRESUPUESTARIO.....</b>	<b>381</b>
<b>- BALANCE DE RESULTADOS E INFORME DE GESTION.....</b>	<b>385</b>
<b>4.- MEMORIA.....</b>	<b>401</b>

**B) INFORMACION COMPLEMENTARIA**

<b>1.- RESUMEN GENERAL DE GASTOS POR AREAS Y CATEGORIAS ECONOMICAS.....</b>	<b>647</b>
<b>2.- RESUMEN GENERAL DE GASTOS POR PROGRAMAS Y CATEGORIAS ECONOMICAS.....</b>	<b>655</b>
<b>3.- PORMENOR DE GASTOS POR CATEGORIAS ECONOMICAS.....</b>	<b>673</b>
<b>4.- RESUMEN GENERAL DE PRESTACIONES ECONOMICAS.....</b>	<b>683</b>





**A) CUENTAS ANUALES**







1.- BALANCE





**MINISTERIO DE TRABAJO E INMIGRACIÓN**  
**SECRETARÍA DE ESTADO DE LA SEGURIDAD SOCIAL**  
**INTERVENCIÓN GENERAL DE LA SEGURIDAD SOCIAL**

**FREMAP**  
**BALANCE**  
**EJERCICIO 2010**

Nº CUENTAS	ACTIVO	EJERCICIO 2010	EJERCICIO 2009	Nº CUENTAS	PASIVO	EJERCICIO 2010	EJERCICIO 2009
	<b>A) INMOVILIZADO</b>	<b>1.110.238.022,09</b>	<b>1.031.207.149,00</b>		<b>A) FONDOS PROPIOS</b>	<b>1.664.062.035,16</b>	<b>1.657.672.746,32</b>
	I. Inmovilizaciones inmateriales	5.144.363,99	9.532.311,59		I. Patrimonio	--	--
215	1.- Aplicaciones informáticas	5.340.312,81	5.076.903,48	104	1.- Fondo Patrimonial	--	--
217	2.- Derechos sobre bienes en régimen de arrendam.financ.	5.014.146,21	10.783.906,52		II. Reservas	1.393.960.531,14	1.381.700.142,37
(281)	3.- Amortizaciones	-5.210.095,03	-6.328.498,41	111	1.- Reservas de revalorización	2.201.208,28	2.201.208,28
	II. Inmovilizaciones materiales	266.082.027,59	266.121.678,86	112	2.- Reservas legales	1.176.760.163,76	1.190.423.074,17
220,221	1.- Terrenos y construcciones	172.796.415,37	165.873.947,32	116	3.- Reservas estatutarias	214.999.159,10	189.075.859,92
222,223	2.- Instalaciones técnicas y maquinaria	153.540.882,94	148.460.249,55		III. Resultados de ejercicios anteriores	43.418.470,40	24.016.628,58
224,226	3.- Utillaje y mobiliario	57.043.014,15	60.305.135,59	120	1.- Resultados positivos de ejercicios anteriores	43.418.470,40	24.016.628,58
227,228,229	4.- Otro inmovilizado	2.108.781,06	2.296.115,34	(121)	2.- Resultados negativos de ejercicios anteriores	--	--
(282)	5.- Amortizaciones	-119.407.065,93	-110.813.768,94	129	IV. Resultados del ejercicio	226.683.033,62	251.955.975,37
	IV. Inversiones financieras permanentes	839.011.630,51	755.553.158,55		V. Provisión para riesgos y gastos	--	--
251,256	1.- Cartera de valores a largo plazo	837.243.377,54	744.260.439,32	140	1.- Provisión para pensiones y obligaciones similares	--	--
254,255,257	2.- Otras inversiones y créditos a largo plazo	14.011.676,07	14.274.113,61				
260,265	3.- Fianzas y depósitos constituidos a largo plazo	294.536,19	325.083,38				
(297)	4.- Provisiones	-12.537.959,29	-3.306.477,76				
	<b>B) GASTOS A DISTRIBUIR EN VARIOS EJERCICIOS</b>	<b>439.373,17</b>	<b>1.070.788,64</b>	<b>170,176</b>	<b>B) ACREEDORES A LARGO PLAZO</b>	<b>--</b>	<b>970.334,32</b>
				173	II. Otras deudas a largo plazo	--	970.334,32
				180,185	1.- Deudas con entidades de crédito	--	--
					2.- Otras deudas	--	970.334,32
					3.- Fianzas y depósitos recibidos a largo plazo	--	--
	<b>C) ACTIVO CIRCULANTE</b>	<b>826.993.396,42</b>	<b>912.108.346,24</b>	<b>180,185</b>	<b>C) ACREEDORES A CORTO PLAZO</b>	<b>92.783.704,56</b>	<b>75.257.919,08</b>
	I. Existencias	6.149.543,42	8.812.541,00		II. Deudas con entidades de crédito	--	--
30	1.- Productos Farmacéuticos	1.421.778,76	2.188.575,70		1.- Préstamos y otras deudas	--	--
31	2.- Material sanitario de consumo	800.409,08	2.400.112,65		2.- Deudas por intereses	--	--
32	3.- Instrumental y pequeño utillaje	1.118.812,86	1.020.464,67	520	III. Acreedores	92.783.704,56	75.257.919,08
33	4.- Productos alimenticios	3.307,37	10.422,62	526	1.- Acreedores presupuestarios	5.348.485,72	11.935.112,61
34	5.- Vestuario, lencería y calzado	137.274,88	118.374,37		2.- Acreedores no presupuestarios	75.098.715,97	51.424.001,58
35	6.- Otros aprovisionamientos	2.667.960,47	3.074.590,99	40	4.- Administraciones públicas	10.974.102,35	10.081.324,66
	II. Deudores	373.987.411,72	342.240.886,06	41	5.- Otros acreedores	1.362.400,52	1.817.480,23
43	1.- Deudores presupuestarios	127.565.587,65	115.086.484,29	475,476,477	6.- Fianzas y depósitos recibidos a corto plazo	--	--
44	2.- Deudores no presupuestarios	44.548.085,78	27.721.223,91	523,553	IV. Partidas pendientes de aplicación	--	--
470,471,472	3.- Administraciones públicas	355.712,50	2.149.297,51	560,561	1.- Partidas pendientes de aplicación	--	--
553	4.- Otros deudores	292.489.000,86	273.093.759,29	554,556	2.- Otras partidas pendientes de aplicación	--	--
(490)	5.- Provisiones	-90.970.975,07	-75.809.878,94	559	V. Ajustes por periodificación	--	--
	III. Inversiones financieras temporales	133.795.921,52	181.981.581,37				
541,546	1.- Cartera de valores a corto plazo	130.756.261,83	179.470.072,97	485,585	<b>D) PROVISIONES PARA RIESGOS Y GASTOS A CORTO PLAZO</b>	<b>180.825.051,96</b>	<b>210.485.284,16</b>
544,547	2.- Otras inversiones y créditos a corto plazo	970.825,81	1.076.702,89		I. Provisiones para contingencias en tramitación	180.825.051,96	210.485.284,16
565,566	3.- Fianzas y depósitos constituidos a corto plazo	2.771.516,24	1.443.674,32				
(597),(598)	4.- Provisiones	-702.682,36	-8.868,81	496			
57	IV. Tesorería	313.060.519,76	379.073.337,81				
	V. Partidas pendientes de aplicación	--	--				
555,558	1.- Partidas pendientes de aplicación	--	--				
559	2.- Otras partidas pendientes de aplicación	--	--				
480,580	VI. Ajustes por periodificación	--	--				
	<b>TOTAL GENERAL (A+B+C)</b>	<b>1.937.670.791,68</b>	<b>1.944.386.283,88</b>		<b>TOTAL GENERAL (A+B+C+D)</b>	<b>1.937.670.791,68</b>	<b>1.944.386.283,88</b>





## 2.- CUENTA DEL RESULTADO ECONOMICO-PATRIMONIAL





Nº CUENTAS	DEBE	EJERCICIO 2010	EJERCICIO 2009	Nº CUENTAS	HABER	EJERCICIO 2010	EJERCICIO 2009
	<b>A) GASTOS</b>	<b>2.553.612.606,71</b>	<b>2.600.702.240,72</b>		<b>B) INGRESOS</b>	<b>2.780.295.640,33</b>	<b>2.852.658.216,09</b>
	1. Prestaciones sociales	1.208.112.349,34	1.225.155.082,27		1. Ingresos de gestión ordinaria	2.651.263.839,72	2.716.764.594,26
631	b) Incapacidad temporal	1.083.194.248,39	1.116.422.092,48	720	a) Cotizaciones sociales a cargo de los empleadores	2.278.419.958,50	2.354.807.181,19
632	c) Maternidad	62.591.180,74	52.270.407,23	721	b) Cotizaciones sociales a cargo de los asalariados	372.843.881,22	361.957.413,07
635	e) Prestaciones económicas de recuperación e indemnizaciones y entregas únicas	46.128.559,48	44.235.496,42		2. Otros ingresos de gestión ordinaria	86.764.235,51	79.109.209,77
636	f) Prestaciones sociales	7.488.485,42	3.956.242,20	70	a) Prestación de servicios	11.220.680,66	10.749.843,41
637	g) Prótesis y vehículos para inválidos	748.543,32	977.132,62	773	b) Reintegros	46.677.066,94	34.866.748,37
638	h) Farmacia y efectos y accesorios de dispensación ambulatoria	7.961.331,99	7.293.711,32	78	c) Trabajos realizados para la entidad	--	--
639	i) Otras prestaciones	--	--	775,776,777	d) Otros ingresos de gestión	8.057.918,73	4.620.297,21
				790	d.1) Ingresos accesorios y otros de gestión corriente	8.057.918,73	4.620.297,21
	2. Gastos de funcionamiento de los servicios	471.696.484,95	452.970.911,14	761,762	d.2) Exceso de provisión para riesgos y gastos	--	--
	a) Aprovisionamientos	126.543.603,10	133.422.566,82		f) Ingresos de otros valores negociables y de créditos del activo inmovilizado	11.920.694,37	14.740.123,48
600,605,(609)	a.1) Compras	14.594.579,62	16.310.743,06		g) Otros intereses e ingresos asimilados	8.887.874,81	14.132.197,30
61	a.2) Variación de existencias	2.662.997,58	951.200,21	763,769	g.1) Otros intereses	6.762.261,91	10.491.123,86
607	a.3) Otros gastos externos	109.286.025,90	116.160.623,55	766	g.2) Beneficios en inversiones financieras	2.125.612,90	3.641.073,44
	b) Gastos de personal	187.451.531,06	195.245.963,61		3. Transferencias y subvenciones	29.482,00	16.215,20
640,641	b.1) Sueldos, salarios y asimilados	137.727.647,82	144.463.075,41	750	a) Transferencias corrientes	--	--
642,643,644	b.2) Cargas sociales	49.723.883,24	50.782.888,20	751	b) Subvenciones corrientes	29.482,00	16.215,20
68	c) Dotaciones para amortizaciones de inmovilizado	12.488.214,83	12.821.113,95	755	c) Transferencias de capital	--	--
675,694,(794)	d) Variación de provisiones para insolvencias y pérdidas de créditos incobrables	108.253.527,44	95.993.174,89	756	d) Subvenciones de capital	--	--
	e) Otros gastos de gestión	47.893.605,73	50.810.949,20		4. Ganancias e ingresos extraordinarios	42.238.083,10	56.768.196,86
62	e.1 ) Servicios exteriores	46.643.015,37	49.450.674,07	770,771	a) Beneficios procedentes del inmovilizado	486.036,85	1.958.919,26
660	e.2 ) Tributos	1.250.590,36	1.360.275,13	774	b) Beneficios por operaciones de endeudamiento	--	--
676	e.3 ) Otros gastos de gestión corriente	--	--	778	c) Ingresos extraordinarios	--	--
	f) Gastos financieros y asimilables	8.407.150,40	13.386.766,30	779	d) Ingresos y beneficios de otros ejercicios	41.752.046,25	54.809.277,60
662,663,669	f.1) Por deudas	8.407.150,40	12.092.740,76				
666,667	f.2) Pérdidas de inversiones financieras	--	1.294.025,54				
696,698,699,(796,798,799)	g) Variación de las provisiones de inversiones financieras	10.319.084,59	-3.713.639,84				
690,(792)	i) Variación de la provisión para contingencias en tramitación	-29.660.232,20	-44.995.983,79				
	3. Transferencias y subvenciones	862.433.636,08	912.091.995,58				
650	a) Transferencias corrientes	446.463.051,13	465.600.870,44				
651	b) Subvenciones corrientes	415.970.584,95	446.491.125,14				
655	c) Transferencias de capital	--	--				
656	d) Subvenciones de capital	--	--				
	4. Pérdidas y gastos extraordinarios	11.370.136,34	10.484.251,73				
670,671	a) Pérdidas procedentes de inmovilizado	753.948,24	774.234,87				
674	b) Pérdidas por operaciones de endeudamiento	--	--				
678	c) Gastos extraordinarios	--	--				
679	d) Gastos y pérdidas de otros ejercicios	10.616.188,10	9.710.016,86				
	<b>AHORRO</b>	<b>226.683.033,62</b>	<b>251.955.975,37</b>		<b>DESAHORRO</b>	<b>--</b>	<b>--</b>
	<b>TOTAL DEBE</b>	<b>2.780.295.640,33</b>	<b>2.852.658.216,09</b>		<b>TOTAL HABER</b>	<b>2.780.295.640,33</b>	<b>2.852.658.216,09</b>







### 3.- ESTADO DE LIQUIDACION DEL PRESUPUESTO





**LIQUIDACION DEL PRESUPUESTO DE GASTOS**





**GRUPO DE PROGRAMAS 11**  
**GESTION PRESTAC. ECONOMICAS CONTRIB.**

**PROGRAMA 1102**  
**INCAPACIDAD TEMPORAL Y OTRAS PREST.**





FREMAP NUM. 061	EJERCICIO 2010
-----------------	----------------

LIQUIDACION DEL PRESUPUESTO DE GASTOS
---------------------------------------

DENOMINACION DEL PROGRAMA: 1102 INCAPACIDAD TEMPORAL Y OTRAS PREST.
---

CLASIF. ECONOM.	EXPLICACIÓN	CREDITOS INICIALES	MODIFICACIONES	CREDITOS DEFINITIVOS	GASTOS COMPROMETIDOS	OBLIGACIONES RECONOCIDAS NETAS	REMANENTES DE CREDITO	PAGOS	OBLIGACIONES PENDIENTES DE PAGO A 31 DE DICIEMBRE
13090	RETRIBUCIONES BASICAS Y OTRAS REMUN.	12.095.200,00	4.575.630,00	16.670.830,00	16.354.566,97	16.354.566,97	316.263,03	16.354.566,97	
1309	OTRO PERSONAL	12.095.200,00	4.575.630,00	16.670.830,00	16.354.566,97	16.354.566,97	316.263,03	16.354.566,97	
<b>130</b>	<b>LABORAL FIJO</b>	<b>12.095.200,00</b>	<b>4.575.630,00</b>	<b>16.670.830,00</b>	<b>16.354.566,97</b>	<b>16.354.566,97</b>	<b>316.263,03</b>	<b>16.354.566,97</b>	
1310	RETRIBUCIONES BASICAS Y OTRAS REMUN.	47.950,00		47.950,00	26.869,14	26.869,14	21.080,86	26.869,14	
<b>131</b>	<b>LABORAL EVENTUAL</b>	<b>47.950,00</b>		<b>47.950,00</b>	<b>26.869,14</b>	<b>26.869,14</b>	<b>21.080,86</b>	<b>26.869,14</b>	
1343	OTRO PERSONAL LABORAL FIJO	58.200,00	192.400,00	250.600,00	352.734,49	352.734,49	-102.134,49	352.734,49	
<b>134</b>	<b>INDEMNIZACIONES</b>	<b>58.200,00</b>	<b>192.400,00</b>	<b>250.600,00</b>	<b>352.734,49</b>	<b>352.734,49</b>	<b>-102.134,49</b>	<b>352.734,49</b>	
137	CONTRIB. A PLANES DE PENSIONES	669.590,00		669.590,00	762.503,94	762.503,94	-92.913,94	762.503,94	
<b>13</b>	<b>LABORALES</b>	<b>12.870.940,00</b>	<b>4.768.030,00</b>	<b>17.638.970,00</b>	<b>17.496.674,54</b>	<b>17.496.674,54</b>	<b>142.295,46</b>	<b>17.496.674,54</b>	
1600	CUOTAS DE LA SEGURIDAD SOCIAL	1.433.720,00	3.188.760,00	4.622.480,00	4.357.598,30	4.357.598,30	264.881,70	4.357.598,30	
<b>160</b>	<b>CUOTAS DE LA SEGURIDAD SOCIAL</b>	<b>1.433.720,00</b>	<b>3.188.760,00</b>	<b>4.622.480,00</b>	<b>4.357.598,30</b>	<b>4.357.598,30</b>	<b>264.881,70</b>	<b>4.357.598,30</b>	
<b>161</b>	<b>PRESTACIONES COMPLEMENTARIAS</b>	<b>162.480,00</b>		<b>162.480,00</b>	<b>127.404,74</b>	<b>127.404,74</b>	<b>35.075,26</b>	<b>127.404,74</b>	
1620	FORM.Y PERFECCIONAM. DEL PERSONAL	417.900,00	-120.000,00	297.900,00	237.745,89	237.745,89	60.154,11	236.490,38	1.255,51
1621	SERVICIOS DE COMEDOR	264.860,00		264.860,00	262.890,13	262.890,13	1.969,87	254.479,65	8.410,48
1623	RECONOCIMIENTOS MÉDICOS	59.700,00		59.700,00	33.050,82	33.050,82	26.649,18	33.050,82	
1624	ACCION SOCIAL GENERAL	287.240,00		287.240,00	304.119,45	304.119,45	-16.879,45	303.972,57	146,88
<b>162</b>	<b>GASTOS SOC.PERS.</b>	<b>1.029.700,00</b>	<b>-120.000,00</b>	<b>909.700,00</b>	<b>837.806,29</b>	<b>837.806,29</b>	<b>71.893,71</b>	<b>827.993,42</b>	<b>9.812,87</b>
<b>16</b>	<b>CUOT.PREST.Y GAST.SOC.</b>	<b>2.625.900,00</b>	<b>3.068.760,00</b>	<b>5.694.660,00</b>	<b>5.322.809,33</b>	<b>5.322.809,33</b>	<b>371.850,67</b>	<b>5.312.996,46</b>	<b>9.812,87</b>
<b>1</b>	<b>GASTOS DE PERSONAL</b>	<b>15.496.840,00</b>	<b>7.836.790,00</b>	<b>23.333.630,00</b>	<b>22.819.483,87</b>	<b>22.819.483,87</b>	<b>514.146,13</b>	<b>22.809.671,00</b>	<b>9.812,87</b>
200	ARRENDAMIENTOS DE TERRENOS Y BIENES NATURALES	15.000,00		15.000,00			15.000,00		
202	ARRENDAM.EDIF.Y OTRAS CONSTRUCCIONES	700.000,00	239.420,00	939.420,00	918.853,86	918.853,86	20.566,14	896.491,62	22.362,24
204	ARRENDAM.DE MED.TRANSPORTE	7.000,00		7.000,00	140.443,00	140.443,00	-133.443,00	140.443,00	
205	ARRENDAM.DE MOBILIARIO Y ENSERES	25.000,00		25.000,00	11.799,66	11.799,66	13.200,34	11.631,66	168,00
206	ARREND.EQUIP.PARA PROCESOS DE INFORM	595.510,00		595.510,00	556.795,40	556.795,40	38.714,60	556.444,01	351,39
209	CANONES	19.000,00		19.000,00	602,87	602,87	18.397,13	602,87	602,87
<b>20</b>	<b>ARRENDAMIENTOS Y CANONES</b>	<b>1.361.510,00</b>	<b>239.420,00</b>	<b>1.600.930,00</b>	<b>1.628.494,79</b>	<b>1.628.494,79</b>	<b>-27.564,79</b>	<b>1.605.010,29</b>	<b>23.484,50</b>
210	TERRENOS Y BIENES NATURALES	20.000,00		20.000,00	21.251,12	21.251,12	-1.251,12	21.157,88	93,24
212	EDIFICIOS Y OTRAS CONSTRUCCIONES	48.000,00		48.000,00	28.770,23	28.770,23	19.229,77	27.942,24	827,99
213	MAQUINARIA,INSTALACIONES Y UTILLAJE	370.000,00		370.000,00	227.627,66	227.627,66	142.372,34	219.409,94	8.217,72
214	ELEMENTOS DE TRANSPORTE	750,00		750,00	1.182,36	1.182,36	-432,36	1.182,36	
215	MOBILIARIO Y ENSERES	17.000,00		17.000,00	8.799,40	8.799,40	8.200,60	8.566,47	232,93
216	EQUIPOS PARA PROCESOS DE INFORMACION	560.260,00		560.260,00	518.937,93	518.937,93	41.322,07	503.177,44	15.760,49
<b>21</b>	<b>REPARACION,MANTEN.Y CONSERV.</b>	<b>1.016.010,00</b>		<b>1.016.010,00</b>	<b>806.568,70</b>	<b>806.568,70</b>	<b>209.441,30</b>	<b>781.436,33</b>	<b>25.132,37</b>
2200	ORDINARIO NO INVENTARIABLE	700.000,00		700.000,00	406.299,11	406.299,11	293.700,89	360.116,55	46.182,56
2201	PRENSA, REV., LIBROS Y OTRAS PUBLIC.	36.000,00		36.000,00	31.345,14	31.345,14	4.654,86	31.345,14	



<b>FREMAP NUM. 061</b>	<b>EJERCICIO 2010</b>
------------------------	-----------------------

LIQUIDACION DEL PRESUPUESTO DE GASTOS
---------------------------------------

DENOMINACION DEL PROGRAMA: 1102 INCAPACIDAD TEMPORAL Y OTRAS PREST.
---

CLASIF. ECONOM.	EXPLICACIÓN	CREDITOS INICIALES	MODIFICACIONES	CREDITOS DEFINITIVOS	GASTOS COMPROMETIDOS	OBLIGACIONES RECONOCIDAS NETAS	REMANENTES DE CREDITO	PAGOS	OBLIGACIONES PENDIENTES DE PAGO A 31 DE DICIEMBRE
2202	MATERIAL INFORMATICO NO INVENTARIABL	51.000,00		51.000,00	17.874,14	17.874,14	33.125,86	17.874,14	
<b>220</b>	<b>MATERIAL DE OFICINA</b>	<b>787.000,00</b>		<b>787.000,00</b>	<b>455.518,39</b>	<b>455.518,39</b>	<b>331.481,61</b>	<b>409.335,83</b>	<b>46.182,56</b>
22100	ENERGIA ELECTRICA	270.000,00	83.160,00	353.160,00	358.365,76	358.365,76	-5.205,76	351.496,21	6.869,55
22101	AGUA	26.000,00		26.000,00	28.479,52	28.479,52	-2.479,52	27.727,23	752,29
22102	GAS	15.000,00		15.000,00	16.874,00	16.874,00	-1.874,00	13.582,30	3.291,70
22103	COMBUSTIBLE	400,00		400,00	173,24	173,24	226,76	173,24	
22110	ELECTRICIDAD,AGUA,GAS Y COMBUSTIBLE	311.400,00	83.160,00	394.560,00	403.892,52	403.892,52	-9.332,52	392.978,98	10.913,54
22113	INSTRUM.Y PEQ. UTILLAJE NO SANITARIO	75.000,00		75.000,00	44.251,97	44.251,97	30.748,03	37.938,16	6.313,81
22117	MAT.NO SANIT.PARA CONSUMO Y REPOSIC.	40.000,00		40.000,00	18.189,37	18.189,37	21.810,63	17.839,65	349,72
22119	OTROS SUMINISTROS	2.700,00		2.700,00			2.700,00		
<b>221</b>	<b>SUMINISTROS</b>	<b>429.100,00</b>	<b>83.160,00</b>	<b>512.260,00</b>	<b>466.333,86</b>	<b>466.333,86</b>	<b>45.926,14</b>	<b>448.756,79</b>	<b>17.577,07</b>
22200	SERV.TELECOMUNICACIONES	527.000,00		527.000,00	576.648,40	576.648,40	-49.648,40	576.183,41	464,99
2220	SERV.DE TELECOMUNICACIONES	527.000,00		527.000,00	576.648,40	576.648,40	-49.648,40	576.183,41	464,99
2221	POSTALES Y MENSAJERÍA	233.000,00	175.000,00	408.000,00	448.749,58	448.749,58	-40.749,58	448.502,59	246,99
2229	OTRAS	7.000,00		7.000,00	10.794,43	10.794,43	-3.794,43	10.475,50	318,93
<b>222</b>	<b>COMUNICACIONES</b>	<b>767.000,00</b>	<b>175.000,00</b>	<b>942.000,00</b>	<b>1.036.192,41</b>	<b>1.036.192,41</b>	<b>-94.192,41</b>	<b>1.035.161,50</b>	<b>1.030,91</b>
<b>223</b>	<b>TRANSPORTES</b>	<b>236.000,00</b>		<b>236.000,00</b>	<b>165.884,13</b>	<b>165.884,13</b>	<b>70.115,87</b>	<b>142.620,20</b>	<b>23.263,93</b>
2240	EDIFICIOS Y LOCALES	21.000,00		21.000,00	23.861,26	23.861,26	-2.861,26	23.861,26	
2241	VEHICULOS	4.800,00		4.800,00	5.210,27	5.210,27	-410,27	5.210,27	
2249	OTROS RIESGOS	15.500,00		15.500,00	10.301,50	10.301,50	5.198,50	10.301,50	
<b>224</b>	<b>PRIMAS DE SEGUROS</b>	<b>41.300,00</b>		<b>41.300,00</b>	<b>39.373,03</b>	<b>39.373,03</b>	<b>1.926,97</b>	<b>39.373,03</b>	
2250	ESTATALES	32.000,00		32.000,00	24.234,67	24.234,67	7.765,33	23.361,69	872,98
2252	LOCALES	63.500,00		63.500,00	78.249,33	78.249,33	-14.749,33	76.590,61	1.658,72
<b>225</b>	<b>TRIBUTOS</b>	<b>95.500,00</b>		<b>95.500,00</b>	<b>102.484,00</b>	<b>102.484,00</b>	<b>-6.984,00</b>	<b>99.952,30</b>	<b>2.531,70</b>
22620	DE GESTION ADMINISTRATIVA	424.000,00		424.000,00	30.341,56	30.341,56	393.658,44	29.976,14	365,42
22621	DE COMUNICACION	75.000,00	-13.750,00	61.250,00			61.250,00		
2262	INFORMACION Y DIVULGACION	499.000,00	-13.750,00	485.250,00	30.341,56	30.341,56	454.908,44	29.976,14	365,42
2263	JURIDICOS, CONTENCIOSOS	330.000,00		330.000,00	302.369,48	302.369,48	27.630,52	301.119,29	1.250,19
2265	CUOTAS DE ASOCIACION	92.000,00	125.000,00	217.000,00	208.216,61	208.216,61	8.783,39	208.216,61	
22660	REUNIONES,CONFEREN.Y CELEBRAC.ACTOS	145.000,00		145.000,00	86.769,86	86.769,86	58.230,14	86.769,86	
22661	CURSOS DE FORMACION	175.000,00		175.000,00	7.200,12	7.200,12	167.799,88	6.288,41	911,71
2266	REUN.,COFERENC.,CELEB.ACTOS Y CURSOS	320.000,00		320.000,00	93.969,98	93.969,98	226.030,02	93.058,27	911,71
2269	OTROS	4.800,00		4.800,00	6.133,59	6.133,59	-1.333,59	6.133,59	
<b>226</b>	<b>GASTOS DIVERSOS</b>	<b>1.245.800,00</b>	<b>111.250,00</b>	<b>1.357.050,00</b>	<b>641.031,22</b>	<b>641.031,22</b>	<b>716.018,78</b>	<b>638.503,90</b>	<b>2.527,32</b>
2270	INFORMES,DICT.Y OTRAS ACTUA.PROFES.	450.000,00	-96.580,00	353.420,00	15.060,76	15.060,76	338.359,24	15.060,76	
2273	LIMPIEZA Y ASEO	520.000,00	-41.140,00	478.860,00	453.511,53	453.511,53	25.348,47	439.160,86	14.350,67
2274	SEGURIDAD	150.000,00		150.000,00	138.156,44	138.156,44	11.843,56	132.463,37	5.693,07
2276	SERV. CONTRATADOS ADMINISTRATIVOS	460.000,00	-86.510,00	373.490,00	373.486,70	373.486,70	3,30	366.990,04	6.496,66
22782	SERVICIOS DE CARACTER INFORMATICO	6.443.000,00	-2.921.140,00	3.521.860,00	3.857.295,69	3.857.295,69	-335.435,69	3.809.090,34	48.205,35
22783	COLAB.EN LA GESTIÓN DE LAS MATEP DE S.S.	4.000.000,00	-675.000,00	3.325.000,00	3.324.877,68	3.324.877,68	122,32	3.324.835,01	42,67





FREMAP NUM. 061								EJERCICIO 2010	
LIQUIDACION DEL PRESUPUESTO DE GASTOS									
DENOMINACION DEL PROGRAMA: 1102 INCAPACIDAD TEMPORAL Y OTRAS PREST.									
CLASIF. ECONOM.	EXPLICACIÓN	CREDITOS INICIALES	MODIFICACIONES	CREDITOS DEFINITIVOS	GASTOS COMPROMETIDOS	OBLIGACIONES RECONOCIDAS NETAS	REMANENTES DE CREDITO	PAGOS	OBLIGACIONES PENDIENTES DE PAGO A 31 DE DICIEMBRE
2278	COLAB.EN GEST.PREST.SERVICIOS	10.443.000,00	-3.596.140,00	6.846.860,00	7.182.173,37	7.182.173,37	-335.313,37	7.133.925,35	48.248,02
227	TRABAJ.REALIZ.POR OTRAS EMPRY PROF.	12.023.000,00	-3.820.370,00	8.202.630,00	8.162.388,80	8.162.388,80	40.241,20	8.087.600,38	74.788,42
22	MATER.SUMINIST.Y OTROS	15.624.700,00	-3.450.960,00	12.173.740,00	11.069.205,84	11.069.205,84	1.104.534,16	10.901.303,93	167.901,91
231	LOCOMOCION	1.000.000,00		1.000.000,00	784.815,80	784.815,80	215.184,20	778.274,07	6.541,73
23	INDEMNIZ.RAZON SERVICIO	1.000.000,00		1.000.000,00	784.815,80	784.815,80	215.184,20	778.274,07	6.541,73
2515	CON ENTIDADES PRIVADAS	2.900.000,00	-2.900.000,00						
2518	CON OTRAS ENTIDADES DEL SISTEMA	153.000,00		153.000,00			153.000,00		
251	CONCIERTOS CON INSTIT.ATENC.PRIMARIA	3.053.000,00	-2.900.000,00	153.000,00			153.000,00		
25431	CONCIERT.PARA RESONAN.NUCLEAR MAGNE.	512.000,00		512.000,00			512.000,00		
25432	CONCIERTOS PARA T.A.C.	92.000,00		92.000,00			92.000,00		
25439	OTROS	210.000,00		210.000,00			210.000,00		
2543	CONCIERT.PARA TECNIC.DIAGNOST.IMAGEN	814.000,00		814.000,00			814.000,00		
254	CONCIERTO CENTROS DIAG.TRATAM.TERAP.	814.000,00		814.000,00			814.000,00		
2582	OTROS SERVIC.ASISTENCIA SANITARIA	200.000,00	4.491.540,00	4.691.540,00	3.839.113,24	3.839.113,24	852.426,76	3.777.698,82	61.414,42
258	OTROS SERVICIOS DE ASISTEN.SANITARIA	200.000,00	4.491.540,00	4.691.540,00	3.839.113,24	3.839.113,24	852.426,76	3.777.698,82	61.414,42
25	A.SANIT.CON MED.AJENOS	4.067.000,00	1.591.540,00	5.658.540,00	3.839.113,24	3.839.113,24	1.819.426,76	3.777.698,82	61.414,42
2	GAST.CORRIENT.BIENES Y SERV.	23.069.220,00	-1.620.000,00	21.449.220,00	18.128.198,37	18.128.198,37	3.321.021,63	17.843.723,44	284.474,93
48211	REGIMEN GENERAL	724.034.610,00		724.034.610,00	689.988.698,67	689.988.698,67	34.045.911,33	689.983.738,89	4.959,78
48212	REGIMEN ESPECIAL TRABAJ. AUTONOMOS	185.000.000,00		185.000.000,00	178.446.736,70	178.446.736,70	6.553.263,30	178.446.736,70	
48214	REGIMEN ESPECIAL DEL MAR	1.330.000,00		1.330.000,00	1.595.075,18	1.595.075,18	-265.075,18	1.595.075,18	
48215	REGIMEN ESPECIAL MINERIA DEL CARBON	98.000,00		98.000,00	465.366,11	465.366,11	-367.366,11	465.366,11	
48217	DE ACCIDENTES DE TRABAJO Y E.P.	202.026.630,00	25.000.000,00	227.026.630,00	212.698.371,73	212.698.371,73	14.328.258,27	212.697.494,49	877,24
4821	SUB. POR ENF.O ACCID.	1.112.489.240,00	25.000.000,00	1.137.489.240,00	1.083.194.248,39	1.083.194.248,39	54.294.991,61	1.083.188.411,37	5.837,02
482	INCAPACIDAD TEMPORAL	1.112.489.240,00	25.000.000,00	1.137.489.240,00	1.083.194.248,39	1.083.194.248,39	54.294.991,61	1.083.188.411,37	5.837,02
48427	DE A.T. Y E.P.	81.250.000,00		81.250.000,00	61.740.561,27	61.740.561,27	19.509.438,73	61.740.561,27	
4842	SUBSIDIO RIESGO DURANTE EMB	81.250.000,00		81.250.000,00	61.740.561,27	61.740.561,27	19.509.438,73	61.740.561,27	
48447	DE A.T. Y E.P.	2.500.000,00		2.500.000,00	850.619,47	850.619,47	1.649.380,53	850.619,47	
4844	SUBSIDIO RIESGO LACTANCIA NATUR.	2.500.000,00		2.500.000,00	850.619,47	850.619,47	1.649.380,53	850.619,47	
484	PREST.MATER.PATERN. Y RIESGOS	83.750.000,00		83.750.000,00	62.591.180,74	62.591.180,74	21.158.819,26	62.591.180,74	
48617	DE ACCIDENTES DE TRABAJO Y E.P.	10.000,00		10.000,00	17.968,91	17.968,91	-7.968,91	17.968,91	
4861	AUXILIO POR DEFUNCION	10.000,00		10.000,00	17.968,91	17.968,91	-7.968,91	17.968,91	
48637	DE ACCIDENTES DE TRABAJO Y E.P.	26.000.000,00		26.000.000,00	17.342.771,17	17.342.771,17	8.657.228,83	17.342.771,17	
4863	INDEMNIZACION A TANTO ALZADO	26.000.000,00		26.000.000,00	17.342.771,17	17.342.771,17	8.657.228,83	17.342.771,17	
48647	DE ACCIDENTES DE TRABAJO Y E.P.	6.700.000,00		6.700.000,00	5.884.785,54	5.884.785,54	815.214,46	5.884.785,54	
4864	INDEMNIZACIONES POR BAREMO	6.700.000,00		6.700.000,00	5.884.785,54	5.884.785,54	815.214,46	5.884.785,54	
486	PREST.Y ENT.UNIC.REGLA.	32.710.000,00		32.710.000,00	23.245.525,62	23.245.525,62	9.464.474,38	23.245.525,62	



FREMAP NUM. 061	EJERCICIO 2010
-----------------	----------------

LIQUIDACION DEL PRESUPUESTO DE GASTOS
---------------------------------------

DENOMINACION DEL PROGRAMA: 1102 INCAPACIDAD TEMPORAL Y OTRAS PREST.
---

CLASIF. ECONOM.	EXPLICACIÓN	CREDITOS INICIALES	MODIFICACIONES	CREDITOS DEFINITIVOS	GASTOS COMPROMETIDOS	OBLIGACIONES RECONOCIDAS NETAS	REMANENTES DE CREDITO	PAGOS	OBLIGACIONES PENDIENTES DE PAGO A 31 DE DICIEMBRE
48797	DE ACCIDENTES DE TRABAJO Y E.P.	5.000.000,00	2.500.000,00	7.500.000,00	7.488.485,42	7.488.485,42	11.514,58	7.488.485,42	
4879	AYUDAS DE CARAC.SOC.	5.000.000,00	2.500.000,00	7.500.000,00	7.488.485,42	7.488.485,42	11.514,58	7.488.485,42	
<b>487</b>	<b>PRESTACIONES SOCIALES</b>	<b>5.000.000,00</b>	<b>2.500.000,00</b>	<b>7.500.000,00</b>	<b>7.488.485,42</b>	<b>7.488.485,42</b>	<b>11.514,58</b>	<b>7.488.485,42</b>	
48817	DE ACCIDENTES DE TRABAJO Y E.P.	6.500.000,00		6.500.000,00	122.172,36	122.172,36	6.377.827,64	120.939,81	1.232,55
4881	ENTREGAS POR DESPLAZAMIENTO	6.500.000,00		6.500.000,00	122.172,36	122.172,36	6.377.827,64	120.939,81	1.232,55
<b>488</b>	<b>OTRAS PRESTACIONES E INDEMNIZACIONES</b>	<b>6.500.000,00</b>		<b>6.500.000,00</b>	<b>122.172,36</b>	<b>122.172,36</b>	<b>6.377.827,64</b>	<b>120.939,81</b>	<b>1.232,55</b>
<b>48</b>	<b>A FAMIL.E INST.SIN F.LUCRO</b>	<b>1.240.449.240,00</b>	<b>27.500.000,00</b>	<b>1.267.949.240,00</b>	<b>1.176.641.612,53</b>	<b>1.176.641.612,53</b>	<b>91.307.627,47</b>	<b>1.176.634.542,96</b>	<b>7.069,57</b>
<b>4</b>	<b>TRANSFERENC. CORRIENTES</b>	<b>1.240.449.240,00</b>	<b>27.500.000,00</b>	<b>1.267.949.240,00</b>	<b>1.176.641.612,53</b>	<b>1.176.641.612,53</b>	<b>91.307.627,47</b>	<b>1.176.634.542,96</b>	<b>7.069,57</b>
	<b>TOTAL OPERACIONES CORRIENTES</b>	<b>1.279.015.300,00</b>	<b>33.716.790,00</b>	<b>1.312.732.090,00</b>	<b>1.217.589.294,77</b>	<b>1.217.589.294,77</b>	<b>95.142.795,23</b>	<b>1.217.287.937,40</b>	<b>301.357,37</b>
	<b>TOTAL OPERACIONES NO FINANCIERAS</b>	<b>1.279.015.300,00</b>	<b>33.716.790,00</b>	<b>1.312.732.090,00</b>	<b>1.217.589.294,77</b>	<b>1.217.589.294,77</b>	<b>95.142.795,23</b>	<b>1.217.287.937,40</b>	<b>301.357,37</b>
	<b>TOTAL PROGRAMA 1102 INCAPACIDAD TEMPORAL Y OTRAS PR</b>	<b>1.279.015.300,00</b>	<b>33.716.790,00</b>	<b>1.312.732.090,00</b>	<b>1.217.589.294,77</b>	<b>1.217.589.294,77</b>	<b>95.142.795,23</b>	<b>1.217.287.937,40</b>	<b>301.357,37</b>



**GRUPO DE PROGRAMAS 11**  
**GESTION PRESTAC. ECONOMICAS CONTRIB.**

**PROGRAMA 1105**  
**CAPITALES RENTA Y OTRAS COMP.FINANC.**





FREMAP NUM. 061	EJERCICIO 2010
-----------------	----------------

LIQUIDACION DEL PRESUPUESTO DE GASTOS
---------------------------------------

DENOMINACION DEL PROGRAMA: 1105 CAPITALES RENTA Y OTRAS COMP.FINANC.
--

CLASIF. ECONOM.	EXPLICACIÓN	CREDITOS INICIALES	MODIFICACIONES	CREDITOS DEFINITIVOS	GASTOS COMPROMETIDOS	OBLIGACIONES RECONOCIDAS NETAS	REMANENTES DE CREDITO	PAGOS	OBLIGACIONES PENDIENTES DE PAGO A 31 DE DICIEMBRE
13090	RETRIBUCIONES BASICAS Y OTRAS REMUN.	603.910,00		603.910,00	616.056,88	616.056,88	-12.146,88	616.056,88	
1309	OTRO PERSONAL	603.910,00		603.910,00	616.056,88	616.056,88	-12.146,88	616.056,88	
<b>130</b>	<b>LABORAL FIJO</b>	<b>603.910,00</b>		<b>603.910,00</b>	<b>616.056,88</b>	<b>616.056,88</b>	<b>-12.146,88</b>	<b>616.056,88</b>	
1343	OTRO PERSONAL LABORAL FIJO				569,50	569,50	-569,50	569,50	
134	INDEMNIZACIONES				569,50	569,50	-569,50	569,50	
137	CONTRIB. A PLANES DE PENSIONES	22.430,00		22.430,00	12.856,12	12.856,12	9.573,88	12.856,12	
<b>13</b>	<b>LABORALES</b>	<b>626.340,00</b>		<b>626.340,00</b>	<b>629.482,50</b>	<b>629.482,50</b>	<b>-3.142,50</b>	<b>629.482,50</b>	
1600	CUOTAS DE LA SEGURIDAD SOCIAL	152.760,00	14.370,00	167.130,00	153.135,87	153.135,87	13.994,13	153.135,87	
<b>160</b>	<b>CUOTAS DE LA SEGURIDAD SOCIAL</b>	<b>152.760,00</b>	<b>14.370,00</b>	<b>167.130,00</b>	<b>153.135,87</b>	<b>153.135,87</b>	<b>13.994,13</b>	<b>153.135,87</b>	
161	PRESTACIONES COMPLEMENTARIAS	2.270,00		2.270,00	3.916,88	3.916,88	-1.646,88	3.916,88	
1620	FORM.Y PERFECCIONAM. DEL PERSONAL	14.000,00		14.000,00			14.000,00		
1621	SERVICIOS DE COMEDOR	15.870,00		15.870,00	23.439,52	23.439,52	-7.569,52	21.841,93	1.597,59
1623	RECONOCIMIENTOS MÉDICOS	2.000,00		2.000,00	516,50	516,50	1.483,50	516,50	
1624	ACCION SOCIAL GENERAL	9.420,00		9.420,00	3.549,42	3.549,42	5.870,58	3.549,42	
<b>162</b>	<b>GASTOS SOC.PERS.</b>	<b>41.290,00</b>		<b>41.290,00</b>	<b>27.505,44</b>	<b>27.505,44</b>	<b>13.784,56</b>	<b>25.907,85</b>	<b>1.597,59</b>
<b>16</b>	<b>CUOT.PREST.Y GAST.SOC.</b>	<b>196.320,00</b>	<b>14.370,00</b>	<b>210.690,00</b>	<b>184.558,19</b>	<b>184.558,19</b>	<b>26.131,81</b>	<b>182.960,60</b>	<b>1.597,59</b>
<b>1</b>	<b>GASTOS DE PERSONAL</b>	<b>822.660,00</b>	<b>14.370,00</b>	<b>837.030,00</b>	<b>814.040,69</b>	<b>814.040,69</b>	<b>22.989,31</b>	<b>812.443,10</b>	<b>1.597,59</b>
3529	OTROS	97.000,00	-80.000,00	17.000,00	8.056,05	8.056,05	8.943,95	8.056,05	
<b>352</b>	<b>INTERESES DE DEMORA</b>	<b>97.000,00</b>	<b>-80.000,00</b>	<b>17.000,00</b>	<b>8.056,05</b>	<b>8.056,05</b>	<b>8.943,95</b>	<b>8.056,05</b>	
<b>35</b>	<b>INTERES.DEMORA Y OTROS GASTOS</b>	<b>97.000,00</b>	<b>-80.000,00</b>	<b>17.000,00</b>	<b>8.056,05</b>	<b>8.056,05</b>	<b>8.943,95</b>	<b>8.056,05</b>	
<b>3</b>	<b>GASTOS FINANCIEROS</b>	<b>97.000,00</b>	<b>-80.000,00</b>	<b>17.000,00</b>	<b>8.056,05</b>	<b>8.056,05</b>	<b>8.943,95</b>	<b>8.056,05</b>	
421	APORTACIONES PARA EL SOST. SERVICIOS COMUNES	246.237.840,00		246.237.840,00	220.019.137,44	220.019.137,44	26.218.702,56	220.019.137,44	
4221	POR INCAPACIDAD PERMANENTE	257.574.090,00	105.000.000,00	362.574.090,00	359.239.797,87	359.239.797,87	3.334.292,13	359.239.797,87	
4222	POR MUERTE	51.568.420,00	23.000.000,00	74.568.420,00	65.730.079,49	65.730.079,49	8.838.340,51	65.730.079,49	
<b>422</b>	<b>CAPITALES RENTA</b>	<b>309.142.510,00</b>	<b>128.000.000,00</b>	<b>437.142.510,00</b>	<b>424.969.877,36</b>	<b>424.969.877,36</b>	<b>12.172.632,64</b>	<b>424.969.877,36</b>	
4230	DEL EJERCICIO CORRIENTE	232.000.000,00		232.000.000,00	220.359.363,13	220.359.363,13	11.640.636,87	220.359.363,13	
<b>423</b>	<b>CUOTAS DE REASEGURO DE ACCIDENTES DE TRABAJO A LA SEGURIDAD SOCIAL</b>	<b>232.000.000,00</b>		<b>232.000.000,00</b>	<b>220.359.363,13</b>	<b>220.359.363,13</b>	<b>11.640.636,87</b>	<b>220.359.363,13</b>	
<b>42</b>	<b>A LA SEGURIDAD SOCIAL</b>	<b>787.380.350,00</b>	<b>128.000.000,00</b>	<b>915.380.350,00</b>	<b>865.348.377,93</b>	<b>865.348.377,93</b>	<b>50.031.972,07</b>	<b>865.348.377,93</b>	
<b>4</b>	<b>TRANSFERENC. CORRIENTES</b>	<b>787.380.350,00</b>	<b>128.000.000,00</b>	<b>915.380.350,00</b>	<b>865.348.377,93</b>	<b>865.348.377,93</b>	<b>50.031.972,07</b>	<b>865.348.377,93</b>	
	<b>TOTAL OPERACIONES CORRIENTES</b>	<b>788.300.010,00</b>	<b>127.934.370,00</b>	<b>916.234.380,00</b>	<b>866.170.474,67</b>	<b>866.170.474,67</b>	<b>50.063.905,33</b>	<b>866.168.877,08</b>	<b>1.597,59</b>
	<b>TOTAL OPERACIONES NO FINANCIERAS</b>	<b>788.300.010,00</b>	<b>127.934.370,00</b>	<b>916.234.380,00</b>	<b>866.170.474,67</b>	<b>866.170.474,67</b>	<b>50.063.905,33</b>	<b>866.168.877,08</b>	<b>1.597,59</b>



<b>FREMAP NUM. 061</b>	EJERCICIO 2010
------------------------	----------------

LIQUIDACION DEL PRESUPUESTO DE GASTOS

DENOMINACION DEL PROGRAMA: 1105 CAPITALES RENTA Y OTRAS COMP.FINANC.

CLASIF. ECONOM.	EXPLICACIÓN	CREDITOS INICIALES	MODIFICACIONES	CREDITOS DEFINITIVOS	GASTOS COMPROMETIDOS	OBLIGACIONES RECONOCIDAS NETAS	REMANENTES DE CREDITO	PAGOS	OBLIGACIONES PENDIENTES DE PAGO A 31 DE DICIEMBRE
	<b>TOTAL PROGRAMA 1105 CAPITALES RENTA Y OTRAS COMP.FIN</b>	788.300.010,00	127.934.370,00	916.234.380,00	866.170.474,67	866.170.474,67	50.063.905,33	866.168.877,08	1.597,59
	<b>TOTAL GRUPO 11 GESTION PRESTAC. ECONOMICAS CONTRIB.</b>	2.067.315.310,00	161.651.160,00	2.228.966.470,00	2.083.759.769,44	2.083.759.769,44	145.206.700,56	2.083.456.814,48	302.954,96



**GRUPO DE PROGRAMAS 21**  
**ATENCIÓN PRIMARIA DE SALUD**

**PROGRAMA 2122**  
**MEDICINA AMBUL.DE MUTUAS A.T.**







FREMAP NUM. 061	EJERCICIO 2010
-----------------	----------------

LIQUIDACION DEL PRESUPUESTO DE GASTOS
---------------------------------------

DENOMINACION DEL PROGRAMA: 2122 MEDICINA AMBUL.DE MUTUAS A.T.
---

CLASIF. ECONOM.	EXPLICACIÓN	CREDITOS INICIALES	MODIFICACIONES	CREDITOS DEFINITIVOS	GASTOS COMPROMETIDOS	OBLIGACIONES RECONOCIDAS NETAS	REMANENTES DE CREDITO	PAGOS	OBLIGACIONES PENDIENTES DE PAGO A 31 DE DICIEMBRE
13090	RETRIBUCIONES BASICAS Y OTRAS REMUN.	49.238.800,00	3.369.110,00	52.607.910,00	52.298.747,36	52.298.747,36	309.162,64	52.298.747,36	
1309	OTRO PERSONAL	49.238.800,00	3.369.110,00	52.607.910,00	52.298.747,36	52.298.747,36	309.162,64	52.298.747,36	
<b>130</b>	<b>LABORAL FIJO</b>	<b>49.238.800,00</b>	<b>3.369.110,00</b>	<b>52.607.910,00</b>	<b>52.298.747,36</b>	<b>52.298.747,36</b>	<b>309.162,64</b>	<b>52.298.747,36</b>	
1310	RETRIBUCIONES BASICAS Y OTRAS REMUN.	2.990.920,00	-750.000,00	2.240.920,00	1.947.281,10	1.947.281,10	293.638,90	1.947.281,10	
<b>131</b>	<b>LABORAL EVENTUAL</b>	<b>2.990.920,00</b>	<b>-750.000,00</b>	<b>2.240.920,00</b>	<b>1.947.281,10</b>	<b>1.947.281,10</b>	<b>293.638,90</b>	<b>1.947.281,10</b>	
1343	OTRO PERSONAL LABORAL FIJO	276.000,00	85.640,00	361.640,00	241.767,37	241.767,37	119.872,63	241.767,37	
1344	PERSONAL LABORAL EVENTUAL				1.776,93	1.776,93	-1.776,93	1.776,93	
<b>134</b>	<b>INDEMNIZACIONES</b>	<b>276.000,00</b>	<b>85.640,00</b>	<b>361.640,00</b>	<b>243.544,30</b>	<b>243.544,30</b>	<b>118.095,70</b>	<b>243.544,30</b>	
137	CONTRIB. A PLANES DE PENSIONES	2.198.300,00	-375.000,00	1.823.300,00	2.454.026,94	2.454.026,94	-630.726,94	2.454.026,94	
<b>13</b>	<b>LABORALES</b>	<b>54.704.020,00</b>	<b>2.329.750,00</b>	<b>57.033.770,00</b>	<b>56.943.599,70</b>	<b>56.943.599,70</b>	<b>90.170,30</b>	<b>56.943.599,70</b>	
1600	CUOTAS DE LA SEGURIDAD SOCIAL	7.695.600,00	7.733.590,00	15.429.190,00	15.117.163,71	15.117.163,71	312.026,29	15.117.163,71	
<b>160</b>	<b>CUOTAS DE LA SEGURIDAD SOCIAL</b>	<b>7.695.600,00</b>	<b>7.733.590,00</b>	<b>15.429.190,00</b>	<b>15.117.163,71</b>	<b>15.117.163,71</b>	<b>312.026,29</b>	<b>15.117.163,71</b>	
<b>161</b>	<b>PRESTACIONES COMPLEMENTARIAS</b>	<b>252.210,00</b>		<b>252.210,00</b>	<b>228.821,63</b>	<b>228.821,63</b>	<b>23.388,37</b>	<b>228.821,63</b>	
1620	FORM.Y PERFECCIONAM. DEL PERSONAL	1.372.000,00	-603.300,00	768.700,00	221.969,68	221.969,68	546.730,32	128.654,87	3.314,81
1621	SERVICIOS DE COMEDOR	724.370,00		724.370,00	672.896,50	672.896,50	51.473,50	665.975,93	6.920,57
1623	RECONOCIMIENTOS MÉDICOS	196.000,00		196.000,00	301.266,31	301.266,31	-105.266,31	301.266,31	
1624	ACCION SOCIAL GENERAL	923.340,00		923.340,00	1.064.796,76	1.064.796,76	-141.456,76	1.064.625,85	170,91
<b>162</b>	<b>GASTOS SOC.PERS.</b>	<b>3.215.710,00</b>	<b>-603.300,00</b>	<b>2.612.410,00</b>	<b>2.260.929,25</b>	<b>2.260.929,25</b>	<b>351.480,75</b>	<b>2.250.522,96</b>	<b>10.406,29</b>
<b>16</b>	<b>CUOT.PREST.Y GAST.SOC.</b>	<b>11.163.520,00</b>	<b>7.130.290,00</b>	<b>18.293.810,00</b>	<b>17.606.914,59</b>	<b>17.606.914,59</b>	<b>686.895,41</b>	<b>17.596.508,30</b>	<b>10.406,29</b>
<b>1</b>	<b>GASTOS DE PERSONAL</b>	<b>65.867.540,00</b>	<b>9.460.040,00</b>	<b>75.327.580,00</b>	<b>74.550.514,29</b>	<b>74.550.514,29</b>	<b>777.065,71</b>	<b>74.540.108,00</b>	<b>10.406,29</b>
202	ARRENDAM.EDIF.Y OTRAS CONSTRUCCIONES	3.800.000,00	-360.000,00	3.440.000,00	3.376.250,68	3.376.250,68	63.749,32	3.273.319,83	102.930,85
204	ARRENDAM.DE MED.TRANSPORTE	135.000,00		135.000,00	32.899,47	32.899,47	102.100,53	32.899,47	
205	ARRENDAM.DE MOBILIARIO Y ENSERES				1.827,53	1.827,53	-1.827,53	1.827,53	
209	CANONES	21.000,00		21.000,00	19.027,02	19.027,02	1.972,98	19.027,02	
<b>20</b>	<b>ARRENDAMIENTOS Y CANONES</b>	<b>3.956.000,00</b>	<b>-360.000,00</b>	<b>3.596.000,00</b>	<b>3.430.004,70</b>	<b>3.430.004,70</b>	<b>165.995,30</b>	<b>3.327.073,85</b>	<b>102.930,85</b>
210	TERRENOS Y BIENES NATURALES	48.000,00		48.000,00	43.182,53	43.182,53	4.817,47	42.115,67	1.066,86
212	EDIFICIOS Y OTRAS CONSTRUCCIONES	600.000,00		600.000,00	164.643,66	164.643,66	435.356,34	157.648,34	6.995,32
213	MAQUINARIA,INSTALACIONES Y UTILLAJE	4.100.000,00	-1.450.000,00	2.650.000,00	1.431.357,52	1.431.357,52	1.218.642,48	1.387.731,09	43.626,43
214	ELEMENTOS DE TRANSPORTE	9.000,00		9.000,00	2.309,83	2.309,83	6.690,17	2.309,83	
215	MOBILIARIO Y ENSERES	420.000,00		420.000,00	662.179,01	662.179,01	-242.179,01	612.120,70	50.058,31
<b>21</b>	<b>REPARACION,MANTEN.Y CONSERV.</b>	<b>5.177.000,00</b>	<b>-1.450.000,00</b>	<b>3.727.000,00</b>	<b>2.303.672,55</b>	<b>2.303.672,55</b>	<b>1.423.327,45</b>	<b>2.201.925,63</b>	<b>101.746,92</b>
2200	ORDINARIO NO INVENTARIABLE	163.000,00		163.000,00	31.634,99	31.634,99	131.365,01	31.137,13	497,86
2201	PRENSA, REV., LIBROS Y OTRAS PUBLIC.	25.000,00		25.000,00	3.818,75	3.818,75	21.181,25	3.795,95	22,80
<b>220</b>	<b>MATERIAL DE OFICINA</b>	<b>188.000,00</b>		<b>188.000,00</b>	<b>35.453,74</b>	<b>35.453,74</b>	<b>152.546,26</b>	<b>34.933,08</b>	<b>520,66</b>
22100	ENERGIA ELECTRICA	2.030.000,00		2.030.000,00	1.949.938,33	1.949.938,33	80.061,67	1.929.776,88	20.161,45



FREMAP NUM. 061							EJERCICIO 2010		
LIQUIDACION DEL PRESUPUESTO DE GASTOS									
DENOMINACION DEL PROGRAMA: 2122 MEDICINA AMBUL.DE MUTUAS A.T.									
CLASIF. ECONOM.	EXPLICACIÓN	CREDITOS INICIALES	MODIFICACIONES	CREDITOS DEFINITIVOS	GASTOS COMPROMETIDOS	OBLIGACIONES RECONOCIDAS NETAS	REMANENTES DE CREDITO	PAGOS	OBLIGACIONES PENDIENTES DE PAGO A 31 DE DICIEMBRE
22101	AGUA	162.000,00		162.000,00	143.500,25	143.500,25	18.499,75	140.359,90	3.140,35
22102	GAS	74.000,00		74.000,00	38.960,76	38.960,76	35.039,24	37.719,44	1.241,32
22103	COMBUSTIBLE	4.950,00		4.950,00	3.721,15	3.721,15	1.228,85	3.721,15	
2210	ELECTRICIDAD,AGUA,GAS Y COMBUSTIBLE	2.270.950,00		2.270.950,00	2.136.120,49	2.136.120,49	134.829,51	2.111.577,37	24.543,12
22110	PRODUCTOS FARMACEUTICOS	7.200.000,00	-5.170.670,00	2.029.330,00	1.849.776,37	1.849.776,37	179.553,63	1.805.137,50	44.638,87
2211	PRODUC. FARMAC. Y HEMODERIVADOS	7.200.000,00	-5.170.670,00	2.029.330,00	1.849.776,37	1.849.776,37	179.553,63	1.805.137,50	44.638,87
2212	INSTRUM. Y PEQ. UTILLAJE SANITARIO	320.000,00		320.000,00	111.029,28	111.029,28	208.970,72	108.506,99	2.522,29
2213	INSTRUM.Y PEQ. UTILLAJE NO SANITARIO	85.000,00		85.000,00	67.170,67	67.170,67	17.829,33	66.181,69	988,98
22140	LENCERIA	58.300,00		58.300,00	27.871,66	27.871,66	30.428,34	27.591,01	280,65
22141	VESTUARIO	90.100,00		90.100,00	61.246,60	61.246,60	28.853,40	61.106,75	139,85
2214	LENCERIA Y VESTUARIO	148.400,00		148.400,00	89.118,26	89.118,26	59.281,74	88.697,76	420,50
22162	MATERIAL DE RADIOLOGIA	256.000,00		256.000,00	175.836,77	175.836,77	80.163,23	168.472,04	7.364,73
22164	OTRO MATERIAL SANITARIO	670.000,00		670.000,00	1.467.038,28	1.467.038,28	-797.038,28	1.389.903,12	77.135,16
2216	MAT.SANIT. PARA CONSUMO Y REPOSICION	926.000,00		926.000,00	1.642.875,05	1.642.875,05	-716.875,05	1.558.375,16	84.499,89
2217	MAT.NO SANIT.PARA CONSUMO Y REPOSIC.	225.000,00		225.000,00	140.536,25	140.536,25	84.463,75	138.993,36	1.542,89
2219	OTROS SUMINISTROS	17.000,00		17.000,00			17.000,00		
<b>221</b>	<b>SUMINISTROS</b>	<b>11.192.350,00</b>	<b>-5.170.670,00</b>	<b>6.021.680,00</b>	<b>6.036.626,37</b>	<b>6.036.626,37</b>	<b>-14.946,37</b>	<b>5.877.469,83</b>	<b>159.156,54</b>
22200	SERV.TELECOMUNICACIONES	527.000,00		527.000,00	572.916,88	572.916,88	-45.916,88	572.034,92	881,96
2220	SERV.DE TELECOMUNICACIONES	527.000,00		527.000,00	572.916,88	572.916,88	-45.916,88	572.034,92	881,96
2221	POSTALES Y MENSAJERIA	914.000,00	-500.000,00	414.000,00	37.562,02	37.562,02	376.437,98	37.490,36	71,66
<b>222</b>	<b>COMUNICACIONES</b>	<b>1.441.000,00</b>	<b>-500.000,00</b>	<b>941.000,00</b>	<b>610.478,90</b>	<b>610.478,90</b>	<b>330.521,10</b>	<b>609.525,28</b>	<b>953,62</b>
<b>223</b>	<b>TRANSPORTES</b>	<b>148.000,00</b>		<b>148.000,00</b>	<b>83.649,81</b>	<b>83.649,81</b>	<b>64.350,19</b>	<b>83.221,26</b>	<b>428,55</b>
2240	EDIFICIOS Y LOCALES	130.000,00		130.000,00	137.586,08	137.586,08	-7.586,08	137.586,08	
2241	VEHICULOS	171.000,00		171.000,00	39.513,65	39.513,65	131.486,35	39.513,65	
2249	OTROS RIESGOS	900.000,00		900.000,00	792.506,47	792.506,47	107.493,53	792.506,47	
<b>224</b>	<b>PRIMAS DE SEGUROS</b>	<b>1.201.000,00</b>		<b>1.201.000,00</b>	<b>969.606,20</b>	<b>969.606,20</b>	<b>231.393,80</b>	<b>969.606,20</b>	
2250	ESTATALES	200.000,00		200.000,00	130.936,04	130.936,04	69.063,96	125.589,06	5.346,98
2252	LOCALES	453.000,00		453.000,00	400.693,11	400.693,11	52.306,89	390.005,31	10.687,80
<b>225</b>	<b>TRIBUTOS</b>	<b>653.000,00</b>		<b>653.000,00</b>	<b>531.629,15</b>	<b>531.629,15</b>	<b>121.370,85</b>	<b>515.594,37</b>	<b>16.034,78</b>
22620	DE GESTION ADMINISTRATIVA	85.000,00		85.000,00	358,72	358,72	84.641,28	358,72	
22621	DE COMUNICACION	15.000,00	-15.000,00						
2262	INFORMACION Y DIVULGACION	100.000,00	-15.000,00	85.000,00	358,72	358,72	84.641,28	358,72	
22661	CURSOS DE FORMACION	290.000,00		290.000,00	2.922,78	2.922,78	287.077,22	2.922,78	
2266	REUN.,COFERENC.,CELEB.ACTOS Y CURSOS	290.000,00		290.000,00	2.922,78	2.922,78	287.077,22	2.922,78	
2269	OTROS	1.000,00		1.000,00			1.000,00		
<b>226</b>	<b>GASTOS DIVERSOS</b>	<b>391.000,00</b>	<b>-15.000,00</b>	<b>376.000,00</b>	<b>3.281,50</b>	<b>3.281,50</b>	<b>372.718,50</b>	<b>3.281,50</b>	
2273	LIMPIEZA Y ASEO	3.675.000,00	-321.500,00	3.353.500,00	3.222.672,26	3.222.672,26	130.827,74	3.138.748,03	83.924,23
2274	SEGURIDAD	1.000.000,00	-190.000,00	810.000,00	765.564,38	765.564,38	44.435,62	747.136,69	18.427,69
<b>227</b>	<b>TRABAJ.REALIZ.POR OTRAS EMPR.Y PROF.</b>	<b>4.675.000,00</b>	<b>-511.500,00</b>	<b>4.163.500,00</b>	<b>3.988.236,64</b>	<b>3.988.236,64</b>	<b>175.263,36</b>	<b>3.885.884,72</b>	<b>102.351,92</b>
<b>22</b>	<b>MATER.SUMINIST.Y OTROS</b>	<b>19.889.350,00</b>	<b>-6.197.170,00</b>	<b>13.692.180,00</b>	<b>12.258.962,31</b>	<b>12.258.962,31</b>	<b>1.433.217,69</b>	<b>11.979.516,24</b>	<b>279.446,07</b>



<b>FREMAP NUM. 061</b>	<b>EJERCICIO 2010</b>
------------------------	-----------------------

LIQUIDACION DEL PRESUPUESTO DE GASTOS
---------------------------------------

DENOMINACION DEL PROGRAMA: 2122 MEDICINA AMBUL.DE MUTUAS A.T.
---

CLASIF. ECONOM.	EXPLICACIÓN	CREDITOS INICIALES	MODIFICACIONES	CREDITOS DEFINITIVOS	GASTOS COMPROMETIDOS	OBLIGACIONES RECONOCIDAS NETAS	REMANENTES DE CREDITO	PAGOS	OBLIGACIONES PENDIENTES DE PAGO A 31 DE DICIEMBRE
231	<b>LOCOMOCION</b>	<b>490.000,00</b>		<b>490.000,00</b>	<b>503.867,45</b>	<b>503.867,45</b>	<b>-13.867,45</b>	<b>497.697,96</b>	<b>6.169,49</b>
23	<b>INDEMNIZ.RAZON SERVICIO</b>	<b>490.000,00</b>		<b>490.000,00</b>	<b>503.867,45</b>	<b>503.867,45</b>	<b>-13.867,45</b>	<b>497.697,96</b>	<b>6.169,49</b>
2511	CON INSTITUCIONES DEL ESTADO	50.000,00		50.000,00			50.000,00		
2512	CON COMUNIDADES AUTÓNOMAS	8.000.000,00	-7.326.540,00	673.460,00	44.902,08	44.902,08	628.557,92	44.227,47	674,61
2513	CON ENTES TERRITORIALES	257.500,00		257.500,00			257.500,00		
2515	CON ENTIDADES PRIVADAS	31.090.000,00	-9.090.000,00	22.000.000,00	20.972.290,04	20.972.290,04	1.027.709,96	20.666.249,12	306.040,92
2516	CON EL I.N.G.S	200.000,00		200.000,00			200.000,00		
2517	CON MUTUAS DE ACCIDEN.TRABAJO	400.000,00		400.000,00			400.000,00		
2518	CON OTRAS ENTIDADES DEL SISTEMA	2.770.000,00	-1.000.000,00	1.770.000,00			1.770.000,00		
<b>251</b>	<b>CONCIERTOS CON INSTIT.ATENC.PRIMARIA</b>	<b>42.767.500,00</b>	<b>-17.416.540,00</b>	<b>25.350.960,00</b>	<b>21.017.192,12</b>	<b>21.017.192,12</b>	<b>4.333.767,88</b>	<b>20.710.476,59</b>	<b>306.715,53</b>
25431	CONCIERT.PARA RESONAN.NUCLEAR MAGNE.	3.123.000,00		3.123.000,00	2.954.682,70	2.954.682,70	168.317,30	2.935.663,59	19.019,11
25432	CONCIERTOS PARA T.A.C.	550.000,00		550.000,00	306.779,06	306.779,06	243.220,94	302.108,97	4.670,09
25439	OTROS	1.100.000,00	-300.000,00	800.000,00	730.307,67	730.307,67	69.692,33	723.504,93	6.802,74
2543	CONCIERT.PARA TECNIC.DIAGNOST.IMAGEN	4.773.000,00	-300.000,00	4.473.000,00	3.991.769,43	3.991.769,43	481.230,57	3.961.277,49	30.491,94
<b>254</b>	<b>CONCIERTO CENTROS DIAG.TRATAM.TERAP.</b>	<b>4.773.000,00</b>	<b>-300.000,00</b>	<b>4.473.000,00</b>	<b>3.991.769,43</b>	<b>3.991.769,43</b>	<b>481.230,57</b>	<b>3.961.277,49</b>	<b>30.491,94</b>
2581	REINTEGRO GASTOS ASIST.SANITARIA				65.641,06	65.641,06	-65.641,06	65.641,06	
2582	OTROS SERVIC.ASISTENCIA SANITARIA	8.600.000,00	-2.500.000,00	6.100.000,00	4.539.686,35	4.539.686,35	1.560.313,65	4.483.095,89	56.590,46
<b>258</b>	<b>OTROS SERVICIOS DE ASISTEN.SANITARIA</b>	<b>8.600.000,00</b>	<b>-2.500.000,00</b>	<b>6.100.000,00</b>	<b>4.605.327,41</b>	<b>4.605.327,41</b>	<b>1.494.672,59</b>	<b>4.548.736,95</b>	<b>56.590,46</b>
<b>25</b>	<b>A.SANIT.CON MED.AJENOS</b>	<b>56.140.500,00</b>	<b>-20.216.540,00</b>	<b>35.923.960,00</b>	<b>29.614.288,96</b>	<b>29.614.288,96</b>	<b>6.309.671,04</b>	<b>29.220.491,03</b>	<b>393.797,93</b>
<b>2</b>	<b>GAST.CORRIENT.BIENES Y SERV.</b>	<b>85.652.850,00</b>	<b>-28.223.710,00</b>	<b>57.429.140,00</b>	<b>48.110.795,97</b>	<b>48.110.795,97</b>	<b>9.318.344,03</b>	<b>47.226.704,71</b>	<b>884.091,26</b>
<b>359</b>	<b>OTROS GASTOS FINANCIEROS</b>	<b>212.000,00</b>	<b>-120.000,00</b>	<b>92.000,00</b>	<b>12.295,65</b>	<b>12.295,65</b>	<b>79.704,35</b>	<b>11.305,19</b>	<b>990,46</b>
<b>35</b>	<b>INTERES.DEMORA Y OTROS GASTOS</b>	<b>212.000,00</b>	<b>-120.000,00</b>	<b>92.000,00</b>	<b>12.295,65</b>	<b>12.295,65</b>	<b>79.704,35</b>	<b>11.305,19</b>	<b>990,46</b>
<b>3</b>	<b>GASTOS FINANCIEROS</b>	<b>212.000,00</b>	<b>-120.000,00</b>	<b>92.000,00</b>	<b>12.295,65</b>	<b>12.295,65</b>	<b>79.704,35</b>	<b>11.305,19</b>	<b>990,46</b>
<b>471</b>	<b>ENTREGAS DE BOTIQUINES</b>	<b>2.000.000,00</b>		<b>2.000.000,00</b>	<b>610.220,92</b>	<b>610.220,92</b>	<b>1.389.779,08</b>	<b>516.103,48</b>	<b>94.117,44</b>
<b>47</b>	<b>A EMPRESAS PRIVADAS</b>	<b>2.000.000,00</b>		<b>2.000.000,00</b>	<b>610.220,92</b>	<b>610.220,92</b>	<b>1.389.779,08</b>	<b>516.103,48</b>	<b>94.117,44</b>
48817	DE ACCIDENTES DE TRABAJO Y E.P.	25.000.000,00		25.000.000,00	22.690.583,98	22.690.583,98	2.309.416,02	22.320.634,33	369.949,65
4881	ENTREGAS POR DESPLAZAMIENTO	25.000.000,00		25.000.000,00	22.690.583,98	22.690.583,98	2.309.416,02	22.320.634,33	369.949,65
<b>488</b>	<b>OTRAS PRESTACIONES E INDEMNIZACIONES</b>	<b>25.000.000,00</b>		<b>25.000.000,00</b>	<b>22.690.583,98</b>	<b>22.690.583,98</b>	<b>2.309.416,02</b>	<b>22.320.634,33</b>	<b>369.949,65</b>
48907	DE ACCIDENTES DE TRABAJO Y E.P.	5.000.000,00		5.000.000,00	6.675.505,88	6.675.505,88	-1.675.505,88	6.494.570,55	180.935,33
4890	RECETAS MEDICAS	5.000.000,00		5.000.000,00	6.675.505,88	6.675.505,88	-1.675.505,88	6.494.570,55	180.935,33
48924	BOTIQUINES DE EMPRESAS	14.000.000,00	-1.500.000,00	12.500.000,00	1.285.826,11	1.285.826,11	11.214.173,89	1.046.323,65	239.502,46
4892	PRODUCTOS FARMAC.SUMINISTRO DIRECTO	14.000.000,00	-1.500.000,00	12.500.000,00	1.285.826,11	1.285.826,11	11.214.173,89	1.046.323,65	239.502,46
<b>489</b>	<b>FARMACIA</b>	<b>19.000.000,00</b>	<b>-1.500.000,00</b>	<b>17.500.000,00</b>	<b>7.961.331,99</b>	<b>7.961.331,99</b>	<b>9.538.668,01</b>	<b>7.540.894,20</b>	<b>420.437,79</b>



FREMAP NUM. 061								EJERCICIO 2010	
LIQUIDACION DEL PRESUPUESTO DE GASTOS									
DENOMINACION DEL PROGRAMA: 2122 MEDICINA AMBUL.DE MUTUAS A.T.									
CLASIF. ECONOM.	EXPLICACIÓN	CREDITOS INICIALES	MODIFICACIONES	CREDITOS DEFINITIVOS	GASTOS COMPROMETIDOS	OBLIGACIONES RECONOCIDAS NETAS	REMANENTES DE CREDITO	PAGOS	OBLIGACIONES PENDIENTES DE PAGO A 31 DE DICIEMBRE
48	A FAMIL.E INST.SIN F.LUCRO	44.000.000,00	-1.500.000,00	42.500.000,00	30.651.915,97	30.651.915,97	11.848.084,03	29.861.528,53	790.387,44
4	TRANSFERENC. CORRIENTES	46.000.000,00	-1.500.000,00	44.500.000,00	31.262.136,89	31.262.136,89	13.237.863,11	30.377.632,01	884.504,88
	<b>TOTAL OPERACIONES CORRIENTES</b>	<b>197.732.390,00</b>	<b>-20.383.670,00</b>	<b>177.348.720,00</b>	<b>153.935.742,80</b>	<b>153.935.742,80</b>	<b>23.412.977,20</b>	<b>152.155.749,91</b>	<b>1.779.992,89</b>
620	TERRENOS Y BIENES NATURALES	1.700.000,00		1.700.000,00	94.337,38	94.337,38	1.605.662,62	94.337,38	
6220	ADQUISICIONES	1.665.000,00		1.665.000,00	472.194,09	472.194,09	1.192.805,91	472.194,09	
6221	CONSTRUCCIONES	2.597.000,00		2.597.000,00	1.988.880,94	1.988.880,94	608.119,06	1.869.155,38	119.725,56
622	EDIFICIOS Y OTRAS CONSTRUCCIONES	4.262.000,00		4.262.000,00	2.461.075,03	2.461.075,03	1.800.924,97	2.341.349,47	119.725,56
623	MAQUINARIA, INSTALACIONES Y UTILLAJE	1.064.000,00		1.064.000,00	442.549,99	442.549,99	621.450,01	397.849,17	44.700,82
625	MOBILIARIO Y ENSERES	740.000,00		740.000,00	149.219,05	149.219,05	590.780,95	63.107,45	86.111,60
629	INMOVILIZADO INMATERIAL	609.000,00		609.000,00	394.294,60	394.294,60	214.705,40	362.898,96	31.395,64
62	INVERSIONES NUEVAS	8.375.000,00		8.375.000,00	3.541.476,05	3.541.476,05	4.833.523,95	3.259.542,43	281.933,62
633	MAQUINARIA, INSTALACIONES Y UTILLAJE	4.116.000,00		4.116.000,00	590.072,15	590.072,15	3.525.927,85	471.759,30	118.312,85
635	MOBILIARIO Y ENSERES	1.080.000,00		1.080.000,00	295.512,59	295.512,59	784.487,41	277.767,38	17.745,21
63	INVERSIONES DE REPOSICION	5.196.000,00		5.196.000,00	885.584,74	885.584,74	4.310.415,26	749.526,68	136.058,06
6	INVERSIONES REALES	13.571.000,00		13.571.000,00	4.427.060,79	4.427.060,79	9.143.939,21	4.009.069,11	417.991,68
	<b>TOTAL OPERACIONES DE CAPITAL</b>	<b>13.571.000,00</b>		<b>13.571.000,00</b>	<b>4.427.060,79</b>	<b>4.427.060,79</b>	<b>9.143.939,21</b>	<b>4.009.069,11</b>	<b>417.991,68</b>
	<b>TOTAL OPERACIONES NO FINANCIERAS</b>	<b>211.303.390,00</b>	<b>-20.383.670,00</b>	<b>190.919.720,00</b>	<b>158.362.803,59</b>	<b>158.362.803,59</b>	<b>32.556.916,41</b>	<b>156.164.819,02</b>	<b>2.197.984,57</b>
	<b>TOTAL PROGRAMA 2122 MEDICINA AMBUL.DE MUTUAS A.T.</b>	<b>211.303.390,00</b>	<b>-20.383.670,00</b>	<b>190.919.720,00</b>	<b>158.362.803,59</b>	<b>158.362.803,59</b>	<b>32.556.916,41</b>	<b>156.164.819,02</b>	<b>2.197.984,57</b>
	<b>TOTAL GRUPO 21 ATENCION PRIMARIA DE SALUD</b>	<b>211.303.390,00</b>	<b>-20.383.670,00</b>	<b>190.919.720,00</b>	<b>158.362.803,59</b>	<b>158.362.803,59</b>	<b>32.556.916,41</b>	<b>156.164.819,02</b>	<b>2.197.984,57</b>



**GRUPO DE PROGRAMAS 22**

**ATENCIÓN ESPECIALIZADA**

**PROGRAMA 2224**

**MEDICINA HOSP.DE MUTUAS A.T.**





FREMAP NUM. 061	EJERCICIO 2010
-----------------	----------------

LIQUIDACION DEL PRESUPUESTO DE GASTOS
---------------------------------------

DENOMINACION DEL PROGRAMA: 2224 MEDICINA HOSP.DE MUTUAS A.T.
--

CLASIF. ECONOM.	EXPLICACIÓN	CREDITOS INICIALES	MODIFICACIONES	CREDITOS DEFINITIVOS	GASTOS COMPROMETIDOS	OBLIGACIONES RECONOCIDAS NETAS	REMANENTES DE CREDITO	PAGOS	OBLIGACIONES PENDIENTES DE PAGO A 31 DE DICIEMBRE
13019	OTROS DIRECTIVOS				527,80	527,80	-527,80	527,80	
1301	OTROS DIRECTIVOS				527,80	527,80	-527,80	527,80	
13090	RETRIBUCIONES BASICAS Y OTRAS REMUN.	22.581.650,00	-720.770,00	21.860.880,00	21.488.062,24	21.488.062,24	372.817,76	21.488.062,24	
1309	OTRO PERSONAL	22.581.650,00	-720.770,00	21.860.880,00	21.488.062,24	21.488.062,24	372.817,76	21.488.062,24	
<b>130</b>	<b>LABORAL FIJO</b>	<b>22.581.650,00</b>	<b>-720.770,00</b>	<b>21.860.880,00</b>	<b>21.488.590,04</b>	<b>21.488.590,04</b>	<b>372.289,96</b>	<b>21.488.590,04</b>	
1310	RETRIBUCIONES BASICAS Y OTRAS REMUN.	1.570.420,00	-510.000,00	1.060.420,00	1.122.139,86	1.122.139,86	-61.719,86	1.122.139,86	
<b>131</b>	<b>LABORAL EVENTUAL</b>	<b>1.570.420,00</b>	<b>-510.000,00</b>	<b>1.060.420,00</b>	<b>1.122.139,86</b>	<b>1.122.139,86</b>	<b>-61.719,86</b>	<b>1.122.139,86</b>	
1343	OTRO PERSONAL LABORAL FIJO	80.000,00	256.480,00	336.480,00	93.243,21	93.243,21	243.236,79	93.243,21	
1344	PERSONAL LABORAL EVENTUAL				114,40	114,40	-114,40	114,40	
<b>134</b>	<b>INDEMNIZACIONES</b>	<b>80.000,00</b>	<b>256.480,00</b>	<b>336.480,00</b>	<b>93.357,61</b>	<b>93.357,61</b>	<b>243.122,39</b>	<b>93.357,61</b>	
137	CONTRIB. A PLANES DE PENSIONES	930.910,00		930.910,00	1.061.610,54	1.061.610,54	-130.700,54	1.061.610,54	
<b>13</b>	<b>LABORALES</b>	<b>25.162.980,00</b>	<b>-974.290,00</b>	<b>24.188.690,00</b>	<b>23.765.698,05</b>	<b>23.765.698,05</b>	<b>422.991,95</b>	<b>23.765.698,05</b>	
1600	CUOTAS DE LA SEGURIDAD SOCIAL	4.186.590,00	1.792.130,00	5.978.720,00	5.863.007,53	5.863.007,53	115.712,47	5.863.007,53	
<b>160</b>	<b>CUOTAS DE LA SEGURIDAD SOCIAL</b>	<b>4.186.590,00</b>	<b>1.792.130,00</b>	<b>5.978.720,00</b>	<b>5.863.007,53</b>	<b>5.863.007,53</b>	<b>115.712,47</b>	<b>5.863.007,53</b>	
<b>161</b>	<b>PRESTACIONES COMPLEMENTARIAS</b>	<b>149.780,00</b>		<b>149.780,00</b>	<b>153.699,81</b>	<b>153.699,81</b>	<b>-3.919,81</b>	<b>153.699,81</b>	
1620	FORM.Y PERFECCIONAM. DEL PERSONAL	581.000,00	-271.000,00	310.000,00	204.099,59	204.099,59	105.900,41	203.810,60	288,99
1621	SERVICIOS DE COMEDOR	1.480,00		1.480,00	5.306,02	5.306,02	-3.826,02	5.306,02	
1623	RECONOCIMIENTOS MÉDICOS	83.000,00		83.000,00	93.324,00	93.324,00	-10.324,00	93.324,00	
1624	ACCION SOCIAL GENERAL	391.010,00		391.010,00	423.047,06	423.047,06	-32.037,06	422.910,18	136,88
<b>162</b>	<b>GASTOS SOC.PERS.</b>	<b>1.056.490,00</b>	<b>-271.000,00</b>	<b>785.490,00</b>	<b>725.776,67</b>	<b>725.776,67</b>	<b>59.713,33</b>	<b>725.350,80</b>	<b>425,87</b>
<b>16</b>	<b>CUOT.PREST.Y GAST.SOC.</b>	<b>5.392.860,00</b>	<b>1.521.130,00</b>	<b>6.913.990,00</b>	<b>6.742.484,01</b>	<b>6.742.484,01</b>	<b>171.505,99</b>	<b>6.742.058,14</b>	<b>425,87</b>
<b>1</b>	<b>GASTOS DE PERSONAL</b>	<b>30.555.840,00</b>	<b>546.840,00</b>	<b>31.102.680,00</b>	<b>30.508.182,06</b>	<b>30.508.182,06</b>	<b>594.497,94</b>	<b>30.507.756,19</b>	<b>425,87</b>
202	ARRENDAM.EDIF.Y OTRAS CONSTRUCCIONES	15.000,00		15.000,00	4.550,64	4.550,64	10.449,36	4.550,64	
203	ARRENDAM.MAQUIN.,INSTAL. Y UTILLAJE				61.026,73	61.026,73	-61.026,73	61.026,73	
205	ARRENDAM.DE MOBILIARIO Y ENSERES	3.200,00		3.200,00			3.200,00		
20	ARRENDAMIENTOS Y CANONES	18.200,00		18.200,00	65.577,37	65.577,37	-47.377,37	65.577,37	
210	TERRENOS Y BIENES NATURALES	300.000,00		300.000,00	161.010,96	161.010,96	138.989,04	161.010,96	
212	EDIFICIOS Y OTRAS CONSTRUCCIONES	160.000,00		160.000,00	1.127,52	1.127,52	158.872,48	1.127,52	
213	MAQUINARIA,INSTALACIONES Y UTILLAJE	1.100.000,00		1.100.000,00	1.552.941,19	1.552.941,19	-452.941,19	1.498.976,63	53.964,56
214	ELEMENTOS DE TRANSPORTE	50.000,00		50.000,00	34.477,87	34.477,87	15.522,13	34.236,96	240,91
215	MOBILIARIO Y ENSERES	700.000,00		700.000,00	911.875,45	911.875,45	-211.875,45	851.783,37	60.092,08
21	REPARACION,MANTEN.Y CONSERV.	2.310.000,00		2.310.000,00	2.661.432,99	2.661.432,99	-351.432,99	2.547.135,44	114.297,55
2200	ORDINARIO NO INVENTARIABLE	340.000,00		340.000,00	168.858,67	168.858,67	171.141,33	159.625,80	9.232,87
2201	PRENSA, REV., LIBROS Y OTRAS PUBLIC.	100.000,00		100.000,00	61.932,27	61.932,27	38.067,73	61.417,63	514,64
<b>220</b>	<b>MATERIAL DE OFICINA</b>	<b>440.000,00</b>		<b>440.000,00</b>	<b>230.790,94</b>	<b>230.790,94</b>	<b>209.209,06</b>	<b>221.043,43</b>	<b>9.747,51</b>



FREMAP NUM. 061	EJERCICIO 2010
-----------------	----------------

LIQUIDACION DEL PRESUPUESTO DE GASTOS
---------------------------------------

DENOMINACION DEL PROGRAMA: 2224 MEDICINA HOSP.DE MUTUAS A.T.
--

CLASIF. ECONOM.	EXPLICACIÓN	CREDITOS INICIALES	MODIFICACIONES	CREDITOS DEFINITIVOS	GASTOS COMPROMETIDOS	OBLIGACIONES RECONOCIDAS NETAS	REMANENTES DE CREDITO	PAGOS	OBLIGACIONES PENDIENTES DE PAGO A 31 DE DICIEMBRE
22100	ENERGIA ELECTRICA	1.490.000,00		1.490.000,00	1.309.915,72	1.309.915,72	180.084,28	1.161.387,17	148.528,55
22101	AGUA	65.000,00		65.000,00	77.604,56	77.604,56	-12.604,56	77.238,71	365,85
22102	GAS	800.000,00		800.000,00	557.847,87	557.847,87	242.152,13	557.847,87	
22103	COMBUSTIBLE	135.000,00		135.000,00	177.640,63	177.640,63	-42.640,63	177.251,41	389,22
22110	ELECTRICIDAD,AGUA,GAS Y COMBUSTIBLE	2.490.000,00		2.490.000,00	2.123.008,78	2.123.008,78	366.991,22	1.973.725,16	149.283,62
22110	PRODUCTOS FARMACEUTICOS	2.700.000,00		2.700.000,00	2.058.773,64	2.058.773,64	641.226,36	1.984.964,25	73.809,39
22111	PRODUC. FARMAC. Y HEMODERIVADOS	2.700.000,00		2.700.000,00	2.058.773,64	2.058.773,64	641.226,36	1.984.964,25	73.809,39
2212	INSTRUM. Y PEQ. UTILLAJE SANITARIO	200.000,00		200.000,00	86.027,76	86.027,76	113.972,24	85.553,08	474,68
2213	INSTRUM.Y PEQ. UTILLAJE NO SANITARIO	99.000,00		99.000,00	165.644,13	165.644,13	-66.644,13	155.294,15	10.349,98
22140	LENCERIA	80.000,00		80.000,00	15.009,80	15.009,80	64.990,20	14.410,24	599,56
22141	VESTUARIO	115.000,00		115.000,00	59.280,84	59.280,84	55.719,16	59.242,49	38,35
2214	LENCERIA Y VESTUARIO	195.000,00		195.000,00	74.290,64	74.290,64	120.709,36	73.652,73	637,91
2215	PRODUCTOS ALIMENTICIOS	1.750.000,00		1.750.000,00	1.141.333,89	1.141.333,89	608.666,11	1.125.398,51	15.935,38
22160	IMPLANTES	3.850.000,00		3.850.000,00	3.631.075,73	3.631.075,73	218.924,27	3.555.852,54	75.223,19
22161	MATERIAL DE LABORATORIO	690.000,00		690.000,00	602.924,74	602.924,74	87.075,26	580.328,07	22.596,67
22162	MATERIAL DE RADIOLOGIA	200.000,00		200.000,00	46.393,10	46.393,10	153.606,90	44.013,47	2.379,63
22164	OTRO MATERIAL SANITARIO	1.600.000,00		1.600.000,00	1.867.420,10	1.867.420,10	-267.420,10	1.798.012,49	69.407,61
2216	MAT.SANIT. PARA CONSUMO Y REPOSICION	6.340.000,00		6.340.000,00	6.147.813,67	6.147.813,67	192.186,33	5.978.206,57	169.607,10
2217	MAT.NO SANIT.PARA CONSUMO Y REPOSIC.	406.000,00		406.000,00	242.312,96	242.312,96	163.687,04	238.059,42	4.253,54
2219	OTROS SUMINISTROS	590.000,00	-590.000,00						
<b>221</b>	<b>SUMINISTROS</b>	<b>14.770.000,00</b>	<b>-590.000,00</b>	<b>14.180.000,00</b>	<b>12.039.205,47</b>	<b>12.039.205,47</b>	<b>2.140.794,53</b>	<b>11.614.853,87</b>	<b>424.351,60</b>
22200	SERV.TELECOMUNICACIONES	217.000,00		217.000,00	163.510,24	163.510,24	53.489,76	162.722,51	787,73
2220	SERV.DE TELECOMUNICACIONES	217.000,00		217.000,00	163.510,24	163.510,24	53.489,76	162.722,51	787,73
2221	POSTALES Y MENSAJERÍA	58.000,00		58.000,00	36.861,17	36.861,17	21.138,83	36.861,17	
2229	OTRAS	2.800,00		2.800,00	906,60	906,60	1.893,40	906,60	
<b>222</b>	<b>COMUNICACIONES</b>	<b>277.800,00</b>		<b>277.800,00</b>	<b>201.278,01</b>	<b>201.278,01</b>	<b>76.521,99</b>	<b>200.490,28</b>	<b>787,73</b>
<b>223</b>	<b>TRANSPORTES</b>	<b>135.000,00</b>		<b>135.000,00</b>	<b>49.617,44</b>	<b>49.617,44</b>	<b>85.382,56</b>	<b>40.750,23</b>	<b>8.867,21</b>
2240	EDIFICIOS Y LOCALES	69.000,00		69.000,00	71.506,70	71.506,70	-2.506,70	71.506,70	
2241	VEHICULOS	51.000,00		51.000,00	42.036,03	42.036,03	8.963,97	42.036,03	
2249	OTROS RIESGOS	430.000,00		430.000,00	337.509,54	337.509,54	92.490,46	337.509,54	
<b>224</b>	<b>PRIMAS DE SEGUROS</b>	<b>550.000,00</b>		<b>550.000,00</b>	<b>451.052,27</b>	<b>451.052,27</b>	<b>98.947,73</b>	<b>451.052,27</b>	
2252	LOCALES	310.000,00		310.000,00	359.902,75	359.902,75	-49.902,75	359.902,75	
<b>225</b>	<b>TRIBUTOS</b>	<b>310.000,00</b>		<b>310.000,00</b>	<b>359.902,75</b>	<b>359.902,75</b>	<b>-49.902,75</b>	<b>359.902,75</b>	
22620	DE GESTION ADMINISTRATIVA	102.000,00		102.000,00	834,35	834,35	101.165,65	834,35	
22621	DE COMUNICACION	18.000,00	-18.000,00						
2262	INFORMACION Y DIVULGACION	120.000,00	-18.000,00	102.000,00	834,35	834,35	101.165,65	834,35	
22660	REUNIONES,CONFEREN.Y CELEBRAC.ACTOS	3.000,00		3.000,00			3.000,00		
22661	CURSOS DE FORMACION	290.000,00		290.000,00			290.000,00		
2266	REUN.,COFERENC.,CELEB.ACTOS Y CURSOS	293.000,00		293.000,00			293.000,00		
2269	OTROS	40.000,00		40.000,00	7.721,72	7.721,72	32.278,28	7.721,72	





<b>FREMAP NUM. 061</b>	<b>EJERCICIO 2010</b>
------------------------	-----------------------

LIQUIDACION DEL PRESUPUESTO DE GASTOS
---------------------------------------

DENOMINACION DEL PROGRAMA: 2224 MEDICINA HOSP.DE MUTUAS A.T.
--

CLASIF. ECONOM.	EXPLICACIÓN	CREDITOS INICIALES	MODIFICACIONES	CREDITOS DEFINITIVOS	GASTOS COMPROMETIDOS	OBLIGACIONES RECONOCIDAS NETAS	REMANENTES DE CREDITO	PAGOS	OBLIGACIONES PENDIENTES DE PAGO A 31 DE DICIEMBRE
<b>226</b>	<b>GASTOS DIVERSOS</b>	<b>453.000,00</b>	<b>-18.000,00</b>	<b>435.000,00</b>	<b>8.556,07</b>	<b>8.556,07</b>	<b>426.443,93</b>	<b>8.556,07</b>	
2270	INFORMES, DICT. Y OTRAS ACTUA. PROFES.	610.000,00	-145.000,00	465.000,00	104.058,37	104.058,37	360.941,63	103.946,37	112,00
2271	ESTUDIOS, PROYEC. INVES. Y OTRAS ACTIV.	5.800,00	30.130,00	35.930,00	3.176,03	3.176,03	32.753,97	3.176,03	
2273	LIMPIEZA Y ASEO	3.400.000,00	-450.000,00	2.950.000,00	2.898.879,81	2.898.879,81	51.120,19	2.801.044,01	97.835,80
2274	SEGURIDAD	693.000,00	-105.000,00	588.000,00	618.411,11	618.411,11	-30.411,11	608.763,05	9.648,06
2275	SERVICIOS CONTRATADOS DE COMEDOR	892.000,00	-237.710,00	654.290,00	527.718,06	527.718,06	126.571,94	500.649,90	27.068,16
2279	OTROS	200.000,00	-50.000,00	150.000,00	38.996,84	38.996,84	111.003,16	38.024,90	971,94
<b>227</b>	<b>TRABAJ. REALIZ. POR OTRAS EMPR. Y PROF.</b>	<b>5.800.800,00</b>	<b>-957.580,00</b>	<b>4.843.220,00</b>	<b>4.191.240,22</b>	<b>4.191.240,22</b>	<b>651.979,78</b>	<b>4.055.604,26</b>	<b>135.635,96</b>
<b>22</b>	<b>MATER. SUMINIST. Y OTROS</b>	<b>22.736.600,00</b>	<b>-1.565.580,00</b>	<b>21.171.020,00</b>	<b>17.531.643,17</b>	<b>17.531.643,17</b>	<b>3.639.376,83</b>	<b>16.952.253,16</b>	<b>579.390,01</b>
<b>231</b>	<b>LOCOMOCION</b>	<b>285.000,00</b>		<b>285.000,00</b>	<b>145.291,84</b>	<b>145.291,84</b>	<b>139.708,16</b>	<b>145.236,84</b>	<b>55,00</b>
<b>23</b>	<b>INDEMNIZ. RAZON SERVICIO</b>	<b>285.000,00</b>		<b>285.000,00</b>	<b>145.291,84</b>	<b>145.291,84</b>	<b>139.708,16</b>	<b>145.236,84</b>	<b>55,00</b>
2521	CON INSTITUCIONES DEL ESTADO	8.000,00		8.000,00			8.000,00		
2522	CON COMUNIDADES AUTONOMAS	8.300.000,00		8.300.000,00	599.356,81	599.356,81	7.700.643,19	591.289,38	8.067,43
2523	CON ENTES TERRITORIALES	150.000,00		150.000,00			150.000,00		
2525	CON ENTIDADES PRIVADAS	9.571.200,00		9.571.200,00	13.906.367,29	13.906.367,29	-4.335.167,29	13.666.948,35	239.418,94
2526	CON EL I.N.G.S.	1.100.000,00	-1.100.000,00						
2527	CON MUTUAS DE AT Y EP	150.000,00		150.000,00			150.000,00		
2528	CON OTRAS ENTIDADES DEL SISTEMA	2.000.000,00	-1.200.000,00	800.000,00			800.000,00		
<b>252</b>	<b>CONCIERTOS CON INSTIT. ATENC. ESPECIAL</b>	<b>21.279.200,00</b>	<b>-2.300.000,00</b>	<b>18.979.200,00</b>	<b>14.505.724,10</b>	<b>14.505.724,10</b>	<b>4.473.475,90</b>	<b>14.258.237,73</b>	<b>247.486,37</b>
2581	REINTEGRO GASTOS ASIST. SANITARIA				17.340,90	17.340,90	-17.340,90	17.340,90	
2582	OTROS SERVIC. ASISTENCIA SANITARIA	2.165.000,00	8.000.000,00	10.165.000,00	14.330.922,26	14.330.922,26	-4.165.922,26	14.210.969,40	119.952,86
<b>258</b>	<b>OTROS SERVICIOS DE ASISTEN. SANITARIA</b>	<b>2.165.000,00</b>	<b>8.000.000,00</b>	<b>10.165.000,00</b>	<b>14.348.263,16</b>	<b>14.348.263,16</b>	<b>-4.183.263,16</b>	<b>14.228.310,30</b>	<b>119.952,86</b>
<b>25</b>	<b>A. SANIT. CON MED. AJENOS</b>	<b>23.444.200,00</b>	<b>5.700.000,00</b>	<b>29.144.200,00</b>	<b>28.853.987,26</b>	<b>28.853.987,26</b>	<b>290.212,74</b>	<b>28.486.548,03</b>	<b>367.439,23</b>
<b>2</b>	<b>GAST. CORRIENT. BIENES Y SERV.</b>	<b>48.794.000,00</b>	<b>4.134.420,00</b>	<b>52.928.420,00</b>	<b>49.257.932,63</b>	<b>49.257.932,63</b>	<b>3.670.487,37</b>	<b>48.196.750,84</b>	<b>1.061.181,79</b>
4296	A CENTROS MANCOMUNADOS		7.500.000,00	7.500.000,00	6.084.550,56	6.084.550,56	1.415.449,44	6.084.550,56	
<b>429</b>	<b>OTRAS TRANSF. A ENTIDADES DEL SISTEMA</b>		<b>7.500.000,00</b>	<b>7.500.000,00</b>	<b>6.084.550,56</b>	<b>6.084.550,56</b>	<b>1.415.449,44</b>	<b>6.084.550,56</b>	
<b>42</b>	<b>A LA SEGURIDAD SOCIAL</b>		<b>7.500.000,00</b>	<b>7.500.000,00</b>	<b>6.084.550,56</b>	<b>6.084.550,56</b>	<b>1.415.449,44</b>	<b>6.084.550,56</b>	
48827	DE ACCIDENTES DE TRABAJO Y E.P.	1.367.000,00		1.367.000,00	555.516,86	555.516,86	811.483,14	551.935,45	3.581,41
4882	PROTESIS	1.367.000,00		1.367.000,00	555.516,86	555.516,86	811.483,14	551.935,45	3.581,41
48837	DE ACCIDENTES DE TRABAJO Y ENFERMEDADES PROFESION	380.000,00		380.000,00	193.026,46	193.026,46	186.973,54	192.975,33	51,13
4883	VEHICULOS PARA INVALIDOS	380.000,00		380.000,00	193.026,46	193.026,46	186.973,54	192.975,33	51,13
<b>488</b>	<b>OTRAS PRESTACIONES E INDEMNIZACIONES</b>	<b>1.747.000,00</b>		<b>1.747.000,00</b>	<b>748.543,32</b>	<b>748.543,32</b>	<b>998.456,68</b>	<b>744.910,78</b>	<b>3.632,54</b>
<b>48</b>	<b>A FAMIL. E INST. SIN F. LUCRO</b>	<b>1.747.000,00</b>		<b>1.747.000,00</b>	<b>748.543,32</b>	<b>748.543,32</b>	<b>998.456,68</b>	<b>744.910,78</b>	<b>3.632,54</b>
<b>4</b>	<b>TRANSFERENC. CORRIENTES</b>	<b>1.747.000,00</b>	<b>7.500.000,00</b>	<b>9.247.000,00</b>	<b>6.833.093,88</b>	<b>6.833.093,88</b>	<b>2.413.906,12</b>	<b>6.829.461,34</b>	<b>3.632,54</b>



FREMAP NUM. 061	EJERCICIO 2010
-----------------	----------------

LIQUIDACION DEL PRESUPUESTO DE GASTOS
---------------------------------------

DENOMINACION DEL PROGRAMA: 2224 MEDICINA HOSP.DE MUTUAS A.T.
--

CLASIF. ECONOM.	EXPLICACIÓN	CREDITOS INICIALES	MODIFICACIONES	CREDITOS DEFINITIVOS	GASTOS COMPROMETIDOS	OBLIGACIONES RECONOCIDAS NETAS	REMANENTES DE CREDITO	PAGOS	OBLIGACIONES PENDIENTES DE PAGO A 31 DE DICIEMBRE
	<b>TOTAL OPERACIONES CORRIENTES</b>	81.096.840,00	12.181.260,00	93.278.100,00	86.599.208,57	86.599.208,57	6.678.891,43	85.533.968,37	1.065.240,20
624	MATERIAL DE TRANSPORTE	100.000,00		100.000,00			100.000,00		
62	INVERSIONES NUEVAS	100.000,00		100.000,00			100.000,00		
633	MAQUINARIA, INSTALACIONES Y UTILLAJE	6.750.000,00		6.750.000,00	830.811,84	830.811,84	5.919.188,16	767.436,16	63.375,68
635	MOBILIARIO Y ENSERES	1.250.000,00		1.250.000,00	535.184,56	535.184,56	714.815,44	529.833,31	5.351,25
63	INVERSIONES DE REPOSICION	8.000.000,00		8.000.000,00	1.365.996,40	1.365.996,40	6.634.003,60	1.297.269,47	68.726,93
6	INVERSIONES REALES	8.100.000,00		8.100.000,00	1.365.996,40	1.365.996,40	6.734.003,60	1.297.269,47	68.726,93
7206	A CENTROS MANCOMUNADOS	92.780,00		92.780,00			92.780,00		
720	A LA SEGURIDAD SOCIAL	92.780,00		92.780,00			92.780,00		
72	A LA SEGURIDAD SOCIAL	92.780,00		92.780,00			92.780,00		
7	TRANSFERENC. DE CAPITAL	92.780,00		92.780,00			92.780,00		
	<b>TOTAL OPERACIONES DE CAPITAL</b>	8.192.780,00		8.192.780,00	1.365.996,40	1.365.996,40	6.826.783,60	1.297.269,47	68.726,93
	<b>TOTAL OPERACIONES NO FINANCIERAS</b>	89.289.620,00	12.181.260,00	101.470.880,00	87.965.204,97	87.965.204,97	13.505.675,03	86.831.237,84	1.133.967,13
	<b>TOTAL PROGRAMA 2224 MEDICINA HOSP.DE MUTUAS A.T.</b>	89.289.620,00	12.181.260,00	101.470.880,00	87.965.204,97	87.965.204,97	13.505.675,03	86.831.237,84	1.133.967,13
	<b>TOTAL GRUPO 22 ATENCION ESPECIALIZADA</b>	89.289.620,00	12.181.260,00	101.470.880,00	87.965.204,97	87.965.204,97	13.505.675,03	86.831.237,84	1.133.967,13



**GRUPO DE PROGRAMAS 34**

**OTROS SERVICIOS SOCIALES**

**PROGRAMA 3436**

**HIGIENE Y SEGURIDAD EN EL TRABAJO**





FREMAP NUM. 061								EJERCICIO 2010	
LIQUIDACION DEL PRESUPUESTO DE GASTOS									
DENOMINACION DEL PROGRAMA: 3436 HIGIENE Y SEGURIDAD EN EL TRABAJO									
CLASIF. ECONOM.	EXPLICACIÓN	CREDITOS INICIALES	MODIFICACIONES	CREDITOS DEFINITIVOS	GASTOS COMPROMETIDOS	OBLIGACIONES RECONOCIDAS NETAS	REMANENTES DE CREDITO	PAGOS	OBLIGACIONES PENDIENTES DE PAGO A 31 DE DICIEMBRE
13090	RETRIBUCIONES BASICAS Y OTRAS REMUN.	3.739.030,00	843.930,00	4.582.960,00	4.521.538,58	4.521.538,58	61.421,42	4.521.538,58	
1309	OTRO PERSONAL	3.739.030,00	843.930,00	4.582.960,00	4.521.538,58	4.521.538,58	61.421,42	4.521.538,58	
<b>130</b>	<b>LABORAL FIJO</b>	<b>3.739.030,00</b>	<b>843.930,00</b>	<b>4.582.960,00</b>	<b>4.521.538,58</b>	<b>4.521.538,58</b>	<b>61.421,42</b>	<b>4.521.538,58</b>	
1343	OTRO PERSONAL LABORAL FIJO	50.000,00	454.020,00	504.020,00	188.999,07	188.999,07	315.020,93	188.999,07	
<b>134</b>	<b>INDEMNIZACIONES</b>	<b>50.000,00</b>	<b>454.020,00</b>	<b>504.020,00</b>	<b>188.999,07</b>	<b>188.999,07</b>	<b>315.020,93</b>	<b>188.999,07</b>	
137	CONTRIB. A PLANES DE PENSIONES	124.320,00		124.320,00	245.470,94	245.470,94	-121.150,94	245.470,94	
<b>13</b>	<b>LABORALES</b>	<b>3.913.350,00</b>	<b>1.297.950,00</b>	<b>5.211.300,00</b>	<b>4.956.008,59</b>	<b>4.956.008,59</b>	<b>255.291,41</b>	<b>4.956.008,59</b>	
1600	CUOTAS DE LA SEGURIDAD SOCIAL	374.800,00	1.088.440,00	1.463.240,00	1.314.406,35	1.314.406,35	148.833,65	1.314.406,35	
<b>160</b>	<b>CUOTAS DE LA SEGURIDAD SOCIAL</b>	<b>374.800,00</b>	<b>1.088.440,00</b>	<b>1.463.240,00</b>	<b>1.314.406,35</b>	<b>1.314.406,35</b>	<b>148.833,65</b>	<b>1.314.406,35</b>	
161	PRESTACIONES COMPLEMENTARIAS	16.040,00		16.040,00	31.730,98	31.730,98	-15.690,98	31.730,98	
1620	FORM.Y PERFECCIONAM. DEL PERSONAL	60.000,00		60.000,00	38.663,79	38.663,79	21.336,21	38.663,79	
1621	SERVICIOS DE COMEDOR	23.320,00		23.320,00	72.009,64	72.009,64	-48.689,64	70.276,76	1.732,88
1623	RECONOCIMIENTOS MÉDICOS	10.000,00		10.000,00	19.255,80	19.255,80	-9.255,80	19.255,80	
1624	ACCION SOCIAL GENERAL	44.220,00		44.220,00	99.657,93	99.657,93	-55.437,93	99.657,93	
<b>162</b>	<b>GASTOS SOC.PERS.</b>	<b>137.540,00</b>		<b>137.540,00</b>	<b>229.587,16</b>	<b>229.587,16</b>	<b>-92.047,16</b>	<b>227.854,28</b>	<b>1.732,88</b>
<b>16</b>	<b>CUOT.PREST.Y GAST.SOC.</b>	<b>528.380,00</b>	<b>1.088.440,00</b>	<b>1.616.820,00</b>	<b>1.575.724,49</b>	<b>1.575.724,49</b>	<b>41.095,51</b>	<b>1.573.991,61</b>	<b>1.732,88</b>
<b>1</b>	<b>GASTOS DE PERSONAL</b>	<b>4.441.730,00</b>	<b>2.386.390,00</b>	<b>6.828.120,00</b>	<b>6.531.733,08</b>	<b>6.531.733,08</b>	<b>296.386,92</b>	<b>6.530.000,20</b>	<b>1.732,88</b>
202	ARRENDAM.EDIF.Y OTRAS CONSTRUCCIONES	360.000,00	40.000,00	400.000,00	373.306,92	373.306,92	26.693,08	359.429,77	13.877,15
204	ARRENDAM.DE MED.TRANSPORTE	2.000,00		2.000,00			2.000,00		
<b>20</b>	<b>ARRENDAMIENTOS Y CANONES</b>	<b>362.000,00</b>	<b>40.000,00</b>	<b>402.000,00</b>	<b>373.306,92</b>	<b>373.306,92</b>	<b>28.693,08</b>	<b>359.429,77</b>	<b>13.877,15</b>
210	TERRENOS Y BIENES NATURALES	8.000,00		8.000,00	2.853,32	2.853,32	5.146,68	2.837,00	16,32
212	EDIFICIOS Y OTRAS CONSTRUCCIONES	58.000,00	-50.000,00	8.000,00	2.578,40	2.578,40	5.421,60	2.553,88	24,52
213	MAQUINARIA,INSTALACIONES Y UTILLAJE	75.000,00		75.000,00	40.461,47	40.461,47	34.538,53	38.452,32	2.009,15
214	ELEMENTOS DE TRANSPORTE	1.500,00		1.500,00	179,22	179,22	1.320,78	179,22	
215	MOBILIARIO Y ENSERES	20.000,00		20.000,00	407,58	407,58	19.592,42	407,58	
<b>21</b>	<b>REPARACION,MANTEN.Y CONSERV.</b>	<b>162.500,00</b>	<b>-50.000,00</b>	<b>112.500,00</b>	<b>46.479,99</b>	<b>46.479,99</b>	<b>66.020,01</b>	<b>44.430,00</b>	<b>2.049,99</b>
2200	ORDINARIO NO INVENTARIABLE	130.000,00	-90.000,00	40.000,00	32.172,23	32.172,23	7.827,77	31.994,64	177,59
2201	PRENSA, REV., LIBROS Y OTRAS PUBLIC.	150.000,00	-100.000,00	50.000,00	5.781,98	5.781,98	44.218,02	5.781,98	
<b>220</b>	<b>MATERIAL DE OFICINA</b>	<b>280.000,00</b>	<b>-190.000,00</b>	<b>90.000,00</b>	<b>37.954,21</b>	<b>37.954,21</b>	<b>52.045,79</b>	<b>37.776,62</b>	<b>177,59</b>
22100	ENERGIA ELECTRICA	161.000,00	-50.000,00	111.000,00	84.851,42	84.851,42	26.148,58	83.044,09	1.807,33
22101	AGUA	10.000,00		10.000,00	6.367,37	6.367,37	3.632,63	6.222,46	144,91
22102	GAS	5.000,00		5.000,00	3.027,66	3.027,66	1.972,34	2.682,41	345,25
22103	COMBUSTIBLE	500,00		500,00			500,00		
2210	ELECTRICIDAD,AGUA,GAS Y COMBUSTIBLE	176.500,00	-50.000,00	126.500,00	94.246,45	94.246,45	32.253,55	91.948,96	2.297,49
2213	INSTRUM.Y PEQ. UTILLAJE NO SANITARIO	10.000,00		10.000,00	3.179,69	3.179,69	6.820,31	3.160,48	19,21



FREMAP NUM. 061								EJERCICIO 2010	
LIQUIDACION DEL PRESUPUESTO DE GASTOS									
DENOMINACION DEL PROGRAMA: 3436 HIGIENE Y SEGURIDAD EN EL TRABAJO									
CLASIF. ECONOM.	EXPLICACIÓN	CREDITOS INICIALES	MODIFICACIONES	CREDITOS DEFINITIVOS	GASTOS COMPROMETIDOS	OBLIGACIONES RECONOCIDAS NETAS	REMANENTES DE CREDITO	PAGOS	OBLIGACIONES PENDIENTES DE PAGO A 31 DE DICIEMBRE
22141	VESTUARIO	2.800,00		2.800,00	398,94	398,94	2.401,06	398,94	
2214	LENCERIA Y VESTUARIO	2.800,00		2.800,00	398,94	398,94	2.401,06	398,94	
2217	MAT.NO SANIT.PARA CONSUMO Y REPOSIC.	5.000,00		5.000,00	2.255,82	2.255,82	2.744,18	2.252,85	2,97
<b>221</b>	<b>SUMINISTROS</b>	<b>194.300,00</b>	<b>-50.000,00</b>	<b>144.300,00</b>	<b>100.080,90</b>	<b>100.080,90</b>	<b>44.219,10</b>	<b>97.761,23</b>	<b>2.319,67</b>
22200	SERV.TELECOMUNICACIONES	155.000,00	-100.000,00	55.000,00	69.370,15	69.370,15	-14.370,15	69.202,53	167,62
2220	SERV.DE TELECOMUNICACIONES	155.000,00	-100.000,00	55.000,00	69.370,15	69.370,15	-14.370,15	69.202,53	167,62
2221	POSTALES Y MENSAJERÍA	56.000,00		56.000,00	19.884,10	19.884,10	36.115,90	19.884,10	
<b>222</b>	<b>COMUNICACIONES</b>	<b>211.000,00</b>	<b>-100.000,00</b>	<b>111.000,00</b>	<b>89.254,25</b>	<b>89.254,25</b>	<b>21.745,75</b>	<b>89.086,63</b>	<b>167,62</b>
<b>223</b>	<b>TRANSPORTES</b>	<b>87.000,00</b>		<b>87.000,00</b>	<b>40.500,01</b>	<b>40.500,01</b>	<b>46.499,99</b>	<b>35.460,09</b>	<b>5.039,92</b>
2240	EDIFICIOS Y LOCALES	8.000,00		8.000,00	6.232,13	6.232,13	1.767,87	6.232,13	
2241	VEHICULOS	4.800,00		4.800,00			4.800,00		
2249	OTROS RIESGOS	3.500,00		3.500,00	3.263,26	3.263,26	236,74	3.263,26	
<b>224</b>	<b>PRIMAS DE SEGUROS</b>	<b>16.300,00</b>		<b>16.300,00</b>	<b>9.495,39</b>	<b>9.495,39</b>	<b>6.804,61</b>	<b>9.495,39</b>	
2250	ESTATALES	8.500,00		8.500,00	5.157,60	5.157,60	3.342,40	5.080,54	77,06
2252	LOCALES	29.500,00		29.500,00	20.076,66	20.076,66	9.423,34	20.066,48	10,18
<b>225</b>	<b>TRIBUTOS</b>	<b>38.000,00</b>		<b>38.000,00</b>	<b>25.234,26</b>	<b>25.234,26</b>	<b>12.765,74</b>	<b>25.147,02</b>	<b>87,24</b>
22620	DE GESTION ADMINISTRATIVA	135.000,00	-100.000,00	35.000,00			35.000,00		
22621	DE COMUNICACION	165.000,00		165.000,00	32.255,98	32.255,98	132.744,02	32.255,98	
2262	INFORMACION Y DIVULGACION	300.000,00	-100.000,00	200.000,00	32.255,98	32.255,98	167.744,02	32.255,98	
2265	CUOTAS DE ASOCIACION	5.300,00		5.300,00			5.300,00		
22660	REUNIONES,CONFEREN.Y CELEBRAC.ACTOS	190.000,00		190.000,00			190.000,00		
22661	CURSOS DE FORMACION	300.000,00	-150.000,00	150.000,00	17.492,92	17.492,92	132.507,08	14.191,12	3.301,80
2266	REUN.,COFERENC.,CELEB.ACTOS Y CURSOS	490.000,00	-150.000,00	340.000,00	17.492,92	17.492,92	322.507,08	14.191,12	3.301,80
2269	OTROS	20.000,00		20.000,00	3.533,91	3.533,91	16.466,09	3.533,91	
<b>226</b>	<b>GASTOS DIVERSOS</b>	<b>815.300,00</b>	<b>-250.000,00</b>	<b>565.300,00</b>	<b>53.282,81</b>	<b>53.282,81</b>	<b>512.017,19</b>	<b>49.981,01</b>	<b>3.301,80</b>
2270	INFORMES,DICT.Y OTRAS ACTUA.PROFES.	60.000,00	-30.000,00	30.000,00			30.000,00		
2273	LIMPIEZA Y ASEO	250.000,00	-150.000,00	100.000,00	111.158,94	111.158,94	-11.158,94	108.230,63	2.928,31
2274	SEGURIDAD	84.000,00	-55.000,00	29.000,00	23.028,04	23.028,04	5.971,96	22.124,35	903,69
2276	SERV. CONTRATADOS ADMINISTRATIVOS	10.000,00	-9.000,00	1.000,00	738,62	738,62	261,38	738,62	
<b>227</b>	<b>TRABAJ.REALIZ.POR OTRAS EMPR.Y PROF.</b>	<b>404.000,00</b>	<b>-244.000,00</b>	<b>160.000,00</b>	<b>134.925,60</b>	<b>134.925,60</b>	<b>25.074,40</b>	<b>131.093,60</b>	<b>3.832,00</b>
<b>22</b>	<b>MATER.SUMINIST.Y OTROS</b>	<b>2.045.900,00</b>	<b>-834.000,00</b>	<b>1.211.900,00</b>	<b>490.727,43</b>	<b>490.727,43</b>	<b>721.172,57</b>	<b>475.801,59</b>	<b>14.925,84</b>
<b>231</b>	<b>LOCOMOCION</b>	<b>513.210,00</b>	<b>-50.000,00</b>	<b>463.210,00</b>	<b>456.032,03</b>	<b>456.032,03</b>	<b>7.177,97</b>	<b>454.954,84</b>	<b>1.077,19</b>
<b>23</b>	<b>INDEMNIZ.RAZON SERVICIO</b>	<b>513.210,00</b>	<b>-50.000,00</b>	<b>463.210,00</b>	<b>456.032,03</b>	<b>456.032,03</b>	<b>7.177,97</b>	<b>454.954,84</b>	<b>1.077,19</b>
<b>240</b>	<b>GASTOS DE EDICION Y DISTRIBUCION</b>				<b>131.907,65</b>	<b>131.907,65</b>	<b>-131.907,65</b>	<b>131.907,65</b>	
<b>24</b>	<b>GASTOS DE PUBLICACIONES</b>				<b>131.907,65</b>	<b>131.907,65</b>	<b>-131.907,65</b>	<b>131.907,65</b>	
<b>2</b>	<b>GAST.CORRIENT.BIENES Y SERV.</b>	<b>3.083.610,00</b>	<b>-894.000,00</b>	<b>2.189.610,00</b>	<b>1.498.454,02</b>	<b>1.498.454,02</b>	<b>691.155,98</b>	<b>1.466.523,85</b>	<b>31.930,17</b>



FREMAP NUM. 061	EJERCICIO 2010
-----------------	----------------

LIQUIDACION DEL PRESUPUESTO DE GASTOS
---------------------------------------

DENOMINACION DEL PROGRAMA: 3436 HIGIENE Y SEGURIDAD EN EL TRABAJO
---

CLASIF. ECONOM.	EXPLICACIÓN	CREDITOS INICIALES	MODIFICACIONES	CREDITOS DEFINITIVOS	GASTOS COMPROMETIDOS	OBLIGACIONES RECONOCIDAS NETAS	REMANENTES DE CREDITO	PAGOS	OBLIGACIONES PENDIENTES DE PAGO A 31 DE DICIEMBRE
359	OTROS GASTOS FINANCIEROS	42.500,00	-40.000,00	2.500,00	160,69	160,69	2.339,31	149,88	10,81
35	INTERES.DEMORA Y OTROS GASTOS	42.500,00	-40.000,00	2.500,00	160,69	160,69	2.339,31	149,88	10,81
3	GASTOS FINANCIEROS	42.500,00	-40.000,00	2.500,00	160,69	160,69	2.339,31	149,88	10,81
	<b>TOTAL OPERACIONES CORRIENTES</b>	<b>7.567.840,00</b>	<b>1.452.390,00</b>	<b>9.020.230,00</b>	<b>8.030.347,79</b>	<b>8.030.347,79</b>	<b>989.882,21</b>	<b>7.996.673,93</b>	<b>33.673,86</b>
624	MATERIAL DE TRANSPORTE				813,18	813,18	-813,18	813,18	
629	INMOVILIZADO INMATERIAL	74.000,00		74.000,00	6.551,72	6.551,72	67.448,28	6.134,38	417,34
62	INVERSIONES NUEVAS	74.000,00		74.000,00	7.364,90	7.364,90	66.635,10	6.947,56	417,34
633	MAQUINARIA, INSTALACIONES Y UTILLAJE	107.000,00		107.000,00			107.000,00		
635	MOBILIARIO Y ENSERES	1.100.000,00		1.100.000,00	56.977,46	56.977,46	1.043.022,54	56.977,46	
63	INVERSIONES DE REPOSICION	1.207.000,00		1.207.000,00	56.977,46	56.977,46	1.150.022,54	56.977,46	
6	INVERSIONES REALES	1.281.000,00		1.281.000,00	64.342,36	64.342,36	1.216.657,64	63.925,02	417,34
	<b>TOTAL OPERACIONES DE CAPITAL</b>	<b>1.281.000,00</b>		<b>1.281.000,00</b>	<b>64.342,36</b>	<b>64.342,36</b>	<b>1.216.657,64</b>	<b>63.925,02</b>	<b>417,34</b>
	<b>TOTAL OPERACIONES NO FINANCIERAS</b>	<b>8.848.840,00</b>	<b>1.452.390,00</b>	<b>10.301.230,00</b>	<b>8.094.690,15</b>	<b>8.094.690,15</b>	<b>2.206.539,85</b>	<b>8.060.598,95</b>	<b>34.091,20</b>
	<b>TOTAL PROGRAMA 3436 HIGIENE Y SEGURIDAD EN EL TRABAJO</b>	<b>8.848.840,00</b>	<b>1.452.390,00</b>	<b>10.301.230,00</b>	<b>8.094.690,15</b>	<b>8.094.690,15</b>	<b>2.206.539,85</b>	<b>8.060.598,95</b>	<b>34.091,20</b>
	<b>TOTAL GRUPO 34 OTROS SERVICIOS SOCIALES</b>	<b>8.848.840,00</b>	<b>1.452.390,00</b>	<b>10.301.230,00</b>	<b>8.094.690,15</b>	<b>8.094.690,15</b>	<b>2.206.539,85</b>	<b>8.060.598,95</b>	<b>34.091,20</b>







**GRUPO DE PROGRAMAS 43**

**GESTION DEL PATRIMONIO**

**PROGRAMA 4364**

**ADMINISTRACION DEL PATRIMONIO**





FREMAP NUM. 061	EJERCICIO 2010
-----------------	----------------

LIQUIDACION DEL PRESUPUESTO DE GASTOS
---------------------------------------

DENOMINACION DEL PROGRAMA: 4364 ADMINISTRACION DEL PATRIMONIO
---

CLASIF. ECONOM.	EXPLICACIÓN	CREDITOS INICIALES	MODIFICACIONES	CREDITOS DEFINITIVOS	GASTOS COMPROMETIDOS	OBLIGACIONES RECONOCIDAS NETAS	REMANENTES DE CREDITO	PAGOS	OBLIGACIONES PENDIENTES DE PAGO A 31 DE DICIEMBRE
7204	A LA TESORERIA DE LA S.S.	235.000.000,00		235.000.000,00	212.405.103,11	212.405.103,11	22.594.896,89	212.405.103,11	
720	A LA SEGURIDAD SOCIAL	235.000.000,00		235.000.000,00	212.405.103,11	212.405.103,11	22.594.896,89	212.405.103,11	
72	A LA SEGURIDAD SOCIAL	235.000.000,00		235.000.000,00	212.405.103,11	212.405.103,11	22.594.896,89	212.405.103,11	
7	TRANSFERENC. DE CAPITAL	235.000.000,00		235.000.000,00	212.405.103,11	212.405.103,11	22.594.896,89	212.405.103,11	
	<u>TOTAL OPERACIONES DE CAPITAL</u>	235.000.000,00		235.000.000,00	212.405.103,11	212.405.103,11	22.594.896,89	212.405.103,11	
	<u>TOTAL OPERACIONES NO FINANCIERAS</u>	235.000.000,00		235.000.000,00	212.405.103,11	212.405.103,11	22.594.896,89	212.405.103,11	
800	A CORTO PLAZO	91.220.390,00		91.220.390,00	1.347.747,21	1.347.747,21	89.872.642,79	1.347.747,21	
801	A LARGO PLAZO	137.478.000,00	-1.000.000,00	136.478.000,00	128.391.936,87	128.391.936,87	8.086.063,13	128.391.936,87	
80	ADQ. DEUDA DEL SECTOR PUBLICO	228.698.390,00	-1.000.000,00	227.698.390,00	129.739.684,08	129.739.684,08	97.958.705,92	129.739.684,08	
810	A CORTO PLAZO	1.350.100,00		1.350.100,00	16.211,44	16.211,44	1.333.888,56	16.211,44	
811	A LARGO PLAZO	19.500.500,00		19.500.500,00			19.500.500,00		
81	ADQUI.OBLIG. Y BONOS FUERA S.P.	20.850.600,00		20.850.600,00	16.211,44	16.211,44	20.834.388,56	16.211,44	
8	ACTIVOS FINANCIEROS	249.548.990,00	-1.000.000,00	248.548.990,00	129.755.895,52	129.755.895,52	118.793.094,48	129.755.895,52	
	<u>TOTAL OPERACIONES FINANCIERAS</u>	249.548.990,00	-1.000.000,00	248.548.990,00	129.755.895,52	129.755.895,52	118.793.094,48	129.755.895,52	
	<u>TOTAL PROGRAMA 4364 ADMINISTRACION DEL PATRIMONIO</u>	484.548.990,00	-1.000.000,00	483.548.990,00	342.160.998,63	342.160.998,63	141.387.991,37	342.160.998,63	
	<u>TOTAL GRUPO 43 GESTION DEL PATRIMONIO</u>	484.548.990,00	-1.000.000,00	483.548.990,00	342.160.998,63	342.160.998,63	141.387.991,37	342.160.998,63	





**GRUPO DE PROGRAMAS 45**  
**ADMN.SERVIC. GRLES.DE TESOR**

**PROGRAMA 4591**  
**DIRECCION Y SERV.GENERALES**





FREMAP NUM. 061								EJERCICIO 2010	
LIQUIDACION DEL PRESUPUESTO DE GASTOS									
DENOMINACION DEL PROGRAMA: 4591 DIRECCION Y SERV.GENERALES									
CLASIF. ECONOM.	EXPLICACIÓN	CREDITOS INICIALES	MODIFICACIONES	CREDITOS DEFINITIVOS	GASTOS COMPROMETIDOS	OBLIGACIONES RECONOCIDAS NETAS	REMANENTES DE CREDITO	PAGOS	OBLIGACIONES PENDIENTES DE PAGO A 31 DE DICIEMBRE
1300	ALTOS CARGOS	141.900,00		141.900,00	222.143,74	222.143,74	-80.243,74	222.143,74	
13019	OTROS DIRECTIVOS	567.600,00		567.600,00	475.988,96	475.988,96	91.611,04	475.988,96	
1301	OTROS DIRECTIVOS	567.600,00		567.600,00	475.988,96	475.988,96	91.611,04	475.988,96	
13090	RETRIBUCIONES BASICAS Y OTRAS REMUN.	39.364.690,00	-1.701.030,00	37.663.660,00	36.917.630,29	36.917.630,29	746.029,71	36.917.630,29	
1309	OTRO PERSONAL	39.364.690,00	-1.701.030,00	37.663.660,00	36.917.630,29	36.917.630,29	746.029,71	36.917.630,29	
<b>130</b>	<b>LABORAL FIJO</b>	<b>40.074.190,00</b>	<b>-1.701.030,00</b>	<b>38.373.160,00</b>	<b>37.615.762,99</b>	<b>37.615.762,99</b>	<b>757.397,01</b>	<b>37.615.762,99</b>	
1310	RETRIBUCIONES BASICAS Y OTRAS REMUN.	111.870,00		111.870,00	60.652,18	60.652,18	51.217,82	60.652,18	
<b>131</b>	<b>LABORAL EVENTUAL</b>	<b>111.870,00</b>		<b>111.870,00</b>	<b>60.652,18</b>	<b>60.652,18</b>	<b>51.217,82</b>	<b>60.652,18</b>	
1343	OTRO PERSONAL LABORAL FIJO	85.800,00	461.460,00	547.260,00	796.237,75	796.237,75	-248.977,75	796.237,75	
<b>134</b>	<b>INDEMNIZACIONES</b>	<b>85.800,00</b>	<b>461.460,00</b>	<b>547.260,00</b>	<b>796.237,75</b>	<b>796.237,75</b>	<b>-248.977,75</b>	<b>796.237,75</b>	
1350	ALTOS CARGOS	73.100,00		73.100,00			73.100,00		
1352	OTROS DIRECTIVOS	120.400,00		120.400,00			120.400,00		
<b>135</b>	<b>RETRIBUCIONES COMPLEMENTARIAS ABSOR.</b>	<b>193.500,00</b>		<b>193.500,00</b>			<b>193.500,00</b>		
137	CONTRIB. A PLANES DE PENSIONES	1.562.370,00	-200.000,00	1.362.370,00	1.721.222,28	1.721.222,28	-358.852,28	1.721.222,28	
<b>13</b>	<b>LABORALES</b>	<b>42.027.730,00</b>	<b>-1.439.570,00</b>	<b>40.588.160,00</b>	<b>40.193.875,20</b>	<b>40.193.875,20</b>	<b>394.284,80</b>	<b>40.193.875,20</b>	
1600	CUOTAS DE LA SEGURIDAD SOCIAL	6.345.350,00	4.089.110,00	10.434.460,00	9.836.533,80	9.836.533,80	597.926,20	9.836.533,80	
<b>160</b>	<b>CUOTAS DE LA SEGURIDAD SOCIAL</b>	<b>6.345.350,00</b>	<b>4.089.110,00</b>	<b>10.434.460,00</b>	<b>9.836.533,80</b>	<b>9.836.533,80</b>	<b>597.926,20</b>	<b>9.836.533,80</b>	
<b>161</b>	<b>PRESTACIONES COMPLEMENTARIAS</b>	<b>379.120,00</b>		<b>379.120,00</b>	<b>306.001,54</b>	<b>306.001,54</b>	<b>73.118,46</b>	<b>306.001,54</b>	
1620	FORM.Y PERFECCIONAM. DEL PERSONAL	975.100,00	-425.000,00	550.100,00	536.667,04	536.667,04	13.432,96	533.832,93	2.834,11
1621	SERVICIOS DE COMEDOR	618.010,00		618.010,00	593.395,95	593.395,95	24.614,05	574.410,77	18.985,18
1623	RECONOCIMIENTOS MÉDICOS	139.300,00		139.300,00	74.606,77	74.606,77	64.693,23	74.606,77	
1624	ACCION SOCIAL GENERAL	670.230,00		670.230,00	686.496,77	686.496,77	-16.266,77	686.165,19	331,58
<b>162</b>	<b>GASTOS SOC.PERS.</b>	<b>2.402.640,00</b>	<b>-425.000,00</b>	<b>1.977.640,00</b>	<b>1.891.166,53</b>	<b>1.891.166,53</b>	<b>86.473,47</b>	<b>1.869.015,66</b>	<b>22.150,87</b>
<b>16</b>	<b>CUOT.PREST.Y GAST.SOC.</b>	<b>9.127.110,00</b>	<b>3.664.110,00</b>	<b>12.791.220,00</b>	<b>12.033.701,87</b>	<b>12.033.701,87</b>	<b>757.518,13</b>	<b>12.011.551,00</b>	<b>22.150,87</b>
<b>1</b>	<b>GASTOS DE PERSONAL</b>	<b>51.154.840,00</b>	<b>2.224.540,00</b>	<b>53.379.380,00</b>	<b>52.227.577,07</b>	<b>52.227.577,07</b>	<b>1.151.802,93</b>	<b>52.205.426,20</b>	<b>22.150,87</b>
200	ARRENDAMIENTOS DE TERRENOS Y BIENES NATURALES	48.000,00		48.000,00			48.000,00		
202	ARRENDAM.EDIF.Y OTRAS CONSTRUCCIONES	2.000.000,00	120.580,00	2.120.580,00	2.074.158,35	2.074.158,35	46.421,65	2.023.679,47	50.478,88
204	ARRENDAM.DE MED.TRANSPORTE	25.000,00		25.000,00	317.025,58	317.025,58	-292.025,58	317.025,58	
205	ARRENDAM.DE MOBILIARIO Y ENSERES	80.000,00		80.000,00	26.635,33	26.635,33	53.364,67	26.256,06	379,27
206	ARREND.EQUIP.PARA PROCESOS DE INFORM	4.389.510,00	-2.811.050,00	1.578.460,00	1.256.870,03	1.256.870,03	321.589,97	1.256.076,82	793,21
209	CANONES	62.000,00		62.000,00	1.360,86	1.360,86	60.639,14		1.360,86
<b>20</b>	<b>ARRENDAMIENTOS Y CANONES</b>	<b>6.604.510,00</b>	<b>-2.690.470,00</b>	<b>3.914.040,00</b>	<b>3.676.050,15</b>	<b>3.676.050,15</b>	<b>237.989,85</b>	<b>3.623.037,93</b>	<b>53.012,22</b>
210	TERRENOS Y BIENES NATURALES	67.000,00		67.000,00	47.970,87	47.970,87	19.029,13	47.760,41	210,46
212	EDIFICIOS Y OTRAS CONSTRUCCIONES	169.000,00		169.000,00	64.943,59	64.943,59	104.056,41	63.074,57	1.869,02
213	MAQUINARIA,INSTALACIONES Y UTILLAJE	1.300.000,00		1.300.000,00	513.828,85	513.828,85	786.171,15	495.278,82	18.550,03
214	ELEMENTOS DE TRANSPORTE	3.000,00		3.000,00	2.668,99	2.668,99	331,01	2.668,99	



FREMAP NUM. 061								EJERCICIO 2010	
LIQUIDACION DEL PRESUPUESTO DE GASTOS									
DENOMINACION DEL PROGRAMA: 4591 DIRECCION Y SERV.GENERALES									
CLASIF. ECONOM.	EXPLICACIÓN	CREDITOS INICIALES	MODIFICACIONES	CREDITOS DEFINITIVOS	GASTOS COMPROMETIDOS	OBLIGACIONES RECONOCIDAS NETAS	REMANENTES DE CREDITO	PAGOS	OBLIGACIONES PENDIENTES DE PAGO A 31 DE DICIEMBRE
215	MOBILIARIO Y ENSERES	50.000,00		50.000,00	19.863,16	19.863,16	30.136,84	19.337,35	525,81
216	EQUIPOS PARA PROCESOS DE INFORMACION	1.307.270,00		1.307.270,00	1.171.413,67	1.171.413,67	135.856,33	1.135.837,04	35.576,63
21	REPARACION,MANTEN.Y CONSERV.	2.896.270,00		2.896.270,00	1.820.689,13	1.820.689,13	1.075.580,87	1.763.957,18	56.731,95
2200	ORDINARIO NO INVENTARIABLE	3.300.000,00	-2.341.900,00	958.100,00	917.149,56	917.149,56	40.950,44	812.900,97	104.248,59
2201	PRENSA, REV., LIBROS Y OTRAS PUBLIC.	190.000,00		190.000,00	70.756,09	70.756,09	119.243,91	70.756,09	
2202	MATERIAL INFORMATICO NO INVENTARIABLE	119.000,00		119.000,00	40.347,73	40.347,73	78.652,27	40.347,73	
220	MATERIAL DE OFICINA	3.609.000,00	-2.341.900,00	1.267.100,00	1.028.253,38	1.028.253,38	238.846,62	924.004,79	104.248,59
22100	ENERGIA ELECTRICA	890.000,00		890.000,00	808.948,77	808.948,77	81.051,23	793.441,96	15.506,81
22101	AGUA	77.000,00		77.000,00	64.287,66	64.287,66	12.712,34	62.589,52	1.698,14
22102	GAS	45.000,00		45.000,00	38.090,21	38.090,21	6.909,79	30.659,72	7.430,49
22103	COMBUSTIBLE	1.500,00		1.500,00	391,05	391,05	1.108,95	391,05	
2210	ELECTRICIDAD,AGUA,GAS Y COMBUSTIBLE	1.013.500,00		1.013.500,00	911.717,69	911.717,69	101.782,31	887.082,25	24.635,44
2213	INSTRUM.Y PEQ. UTILLAJE NO SANITARIO	215.000,00		215.000,00	99.891,33	99.891,33	115.108,67	85.639,00	14.252,33
2217	MAT.NO SANIT.PARA CONSUMO Y REPOSIC.	85.000,00		85.000,00	41.059,46	41.059,46	43.940,54	40.270,01	789,45
2219	OTROS SUMINISTROS	8.200,00		8.200,00			8.200,00		
221	SUMINISTROS	1.321.700,00		1.321.700,00	1.052.668,48	1.052.668,48	269.031,52	1.012.991,26	39.677,22
22200	SERV.TELECOMUNICACIONES	3.328.340,00	-2.110.000,00	1.218.340,00	1.301.684,40	1.301.684,40	-83.344,40	1.300.634,79	1.049,61
2220	SERV.DE TELECOMUNICACIONES	3.328.340,00	-2.110.000,00	1.218.340,00	1.301.684,40	1.301.684,40	-83.344,40	1.300.634,79	1.049,61
2221	POSTALES Y MENSAJERÍA	2.325.000,00	-1.050.000,00	1.275.000,00	1.012.974,81	1.012.974,81	262.025,19	1.012.417,29	557,52
2229	OTRAS	27.000,00		27.000,00	24.366,73	24.366,73	2.633,27	23.646,79	719,94
222	COMUNICACIONES	5.680.340,00	-3.160.000,00	2.520.340,00	2.339.025,94	2.339.025,94	181.314,06	2.336.698,87	2.327,07
223	TRANSPORTES	730.000,00		730.000,00	374.468,65	374.468,65	355.531,35	321.948,86	52.519,79
2240	EDIFICIOS Y LOCALES	58.000,00		58.000,00	53.862,62	53.862,62	4.137,38	53.862,62	
2241	VEHICULOS	16.000,00		16.000,00	11.761,27	11.761,27	4.238,73	11.761,27	
2249	OTROS RIESGOS	57.500,00		57.500,00	23.253,58	23.253,58	34.246,42	23.253,58	
224	PRIMAS DE SEGUROS	131.500,00		131.500,00	88.877,47	88.877,47	42.622,53	88.877,47	
2250	ESTATALES	79.000,00		79.000,00	54.705,52	54.705,52	24.294,48	52.734,91	1.970,61
2252	LOCALES	189.000,00		189.000,00	176.634,68	176.634,68	12.365,32	172.890,45	3.744,23
225	TRIBUTOS	268.000,00		268.000,00	231.340,20	231.340,20	36.659,80	225.625,36	5.714,84
22620	DE GESTION ADMINISTRATIVA	604.000,00		604.000,00	68.490,43	68.490,43	535.509,57	67.665,56	824,87
22621	DE COMUNICACION	106.000,00	-36.410,00	69.590,00			69.590,00		
2262	INFORMACION Y DIVULGACION	710.000,00	-36.410,00	673.590,00	68.490,43	68.490,43	605.099,57	67.665,56	824,87
2263	JURIDICOS, CONTENCIOSOS	1.800.000,00		1.800.000,00	1.162.550,83	1.162.550,83	637.449,17	1.159.511,44	3.039,39
2265	CUOTAS DE ASOCIACION	308.000,00	185.000,00	493.000,00	470.013,38	470.013,38	22.986,62	470.013,38	
22660	REUNIONES,CONFEREN.Y CELEBRAC.ACTOS	155.000,00	151.530,00	306.530,00	271.012,19	271.012,19	35.517,81	271.012,19	
22661	CURSOS DE FORMACION	525.000,00	-151.530,00	373.470,00	16.252,98	16.252,98	357.217,02	14.194,96	2.058,02
2266	REUN.,COFERENC.,CELEB.ACTOS Y CURSOS	680.000,00		680.000,00	287.265,17	287.265,17	392.734,83	285.207,15	2.058,02
2269	OTROS	15.000,00		15.000,00	13.845,55	13.845,55	1.154,45	13.845,55	
226	GASTOS DIVERSOS	3.513.000,00	148.590,00	3.661.590,00	2.002.165,36	2.002.165,36	1.659.424,64	1.996.243,08	5.922,28





FREMAP NUM. 061								EJERCICIO 2010	
LIQUIDACION DEL PRESUPUESTO DE GASTOS									
DENOMINACION DEL PROGRAMA: 4591 DIRECCION Y SERV.GENERALES									
CLASIF. ECONOM.	EXPLICACIÓN	CREDITOS INICIALES	MODIFICACIONES	CREDITOS DEFINITIVOS	GASTOS COMPROMETIDOS	OBLIGACIONES RECONOCIDAS NETAS	REMANENTES DE CREDITO	PAGOS	OBLIGACIONES PENDIENTES DE PAGO A 31 DE DICIEMBRE
2270	INFORMES, DICT. Y OTRAS ACTUA. PROFES.	660.000,00	-290.000,00	370.000,00	147.525,27	147.525,27	222.474,73	143.716,27	3.809,00
2273	LIMPIEZA Y ASEO	1.300.000,00	-252.020,00	1.047.980,00	1.023.724,89	1.023.724,89	24.255,11	991.330,68	32.394,21
2274	SEGURIDAD	460.000,00	-150.000,00	310.000,00	311.864,97	311.864,97	-1.864,97	299.013,82	12.851,15
2276	SERV. CONTRATADOS ADMINISTRATIVOS	540.000,00	303.090,00	843.090,00	843.082,23	843.082,23	7,77	828.417,12	14.665,11
22782	SERVICIOS DE CARACTER INFORMATICO	8.050.000,00	-100.000,00	7.950.000,00	8.707.185,32	8.707.185,32	-757.185,32	8.598.369,95	108.815,37
22783	COLAB. EN LA GESTIÓN DE LAS MATEP DE S.S.	15.181.140,00	16.433.430,00	31.614.570,00	31.610.456,89	31.610.456,89	4.113,11	31.601.129,08	9.327,81
2278	COLAB. EN GEST. PREST. SERVICIOS	23.231.140,00	16.333.430,00	39.564.570,00	40.317.642,21	40.317.642,21	-753.072,21	40.199.499,03	118.143,18
227	TRABAJ. REALIZ. POR OTRAS EMPR. Y PROF.	26.191.140,00	15.944.500,00	42.135.640,00	42.643.839,57	42.643.839,57	-508.199,57	42.461.976,92	181.862,65
22	MATER. SUMINIST. Y OTROS	41.444.680,00	10.591.190,00	52.035.870,00	49.760.639,05	49.760.639,05	2.275.230,95	49.368.366,61	392.272,44
231	LOCOMOCION	2.800.000,00		2.800.000,00	1.771.586,15	1.771.586,15	1.028.413,85	1.756.819,58	14.766,57
23	INDEMNIZ. RAZON SERVICIO	2.800.000,00		2.800.000,00	1.771.586,15	1.771.586,15	1.028.413,85	1.756.819,58	14.766,57
2	GAST. CORRIENT. BIENES Y SERV.	53.745.460,00	7.900.720,00	61.646.180,00	57.028.964,48	57.028.964,48	4.617.215,52	56.512.181,30	516.783,18
3529	OTROS	70.000,00	-60.000,00	10.000,00	6.617,67	6.617,67	3.382,33	6.617,67	
352	INTERESES DE DEMORA	70.000,00	-60.000,00	10.000,00	6.617,67	6.617,67	3.382,33	6.617,67	
359	OTROS GASTOS FINANCIEROS	314.080,00	-100.000,00	214.080,00	69.166,08	69.166,08	144.913,92	68.444,58	721,50
35	INTERES. DEMORA Y OTROS GASTOS	384.080,00	-160.000,00	224.080,00	75.783,75	75.783,75	148.296,25	75.062,25	721,50
3	GASTOS FINANCIEROS	384.080,00	-160.000,00	224.080,00	75.783,75	75.783,75	148.296,25	75.062,25	721,50
4296	A CENTROS MANCOMUNADOS	112.070,00		112.070,00			112.070,00		
429	OTRAS TRANSF. A ENTIDADES DEL SISTEMA	112.070,00		112.070,00			112.070,00		
42	A LA SEGURIDAD SOCIAL	112.070,00		112.070,00			112.070,00		
4801	A ORG. SIND. Y EMP. COMP. COMIS. CONTROL	24.000,00		24.000,00	14.625,09	14.625,09	9.374,91	14.625,09	
4809	OTRAS AYUDAS A FAMILIAS E INST.	90.000,00		90.000,00			90.000,00		
480	AYUDAS GENERICAS A FAM. E INST. SIN L	114.000,00		114.000,00	14.625,09	14.625,09	99.374,91	14.625,09	
48	A FAMIL. E INST. SIN F. LUCRO	114.000,00		114.000,00	14.625,09	14.625,09	99.374,91	14.625,09	
4	TRANSFERENC. CORRIENTES	226.070,00		226.070,00	14.625,09	14.625,09	211.444,91	14.625,09	
	<b>TOTAL OPERACIONES CORRIENTES</b>	<b>105.510.450,00</b>	<b>9.965.260,00</b>	<b>115.475.710,00</b>	<b>109.346.950,39</b>	<b>109.346.950,39</b>	<b>6.128.759,61</b>	<b>108.807.294,84</b>	<b>539.655,55</b>
620	TERRENOS Y BIENES NATURALES	1.550.000,00		1.550.000,00	71.163,28	71.163,28	1.478.836,72	71.163,28	
6220	ADQUISICIONES	1.325.000,00		1.325.000,00	332.498,04	332.498,04	992.501,96	332.498,04	
6221	CONSTRUCCIONES	885.000,00		885.000,00	1.525.983,24	1.525.983,24	-640.983,24	1.470.103,34	55.879,90
622	EDIFICIOS Y OTRAS CONSTRUCCIONES	2.210.000,00		2.210.000,00	1.858.481,28	1.858.481,28	351.518,72	1.802.601,38	55.879,90
623	MAQUINARIA, INSTALACIONES Y UTILLAJE	842.000,00		842.000,00	336.031,46	336.031,46	505.968,54	308.634,18	27.397,28



FREMAP NUM. 061								EJERCICIO 2010	
LIQUIDACION DEL PRESUPUESTO DE GASTOS									
DENOMINACION DEL PROGRAMA: 4591 DIRECCION Y SERV.GENERALES									
CLASIF. ECONOM.	EXPLICACIÓN	CREDITOS INICIALES	MODIFICACIONES	CREDITOS DEFINITIVOS	GASTOS COMPROMETIDOS	OBLIGACIONES RECONOCIDAS NETAS	REMANENTES DE CREDITO	PAGOS	OBLIGACIONES PENDIENTES DE PAGO A 31 DE DICIEMBRE
624	MATERIAL DE TRANSPORTE				1.422,94	1.422,94	-1.422,94	1.422,94	
625	MOBILIARIO Y ENSERES	331.730,00		331.730,00	54.735,93	54.735,93	276.994,07	40.981,52	13.754,41
626	EQUIPOS PARA PROCESOS DE INFORMACION	855.000,00		855.000,00			855.000,00		
629	INMOVILIZADO INMATERIAL	358.000,00		358.000,00	829.618,63	829.618,63	-471.618,63	580.059,20	249.559,43
62	INVERSIONES NUEVAS	6.146.730,00		6.146.730,00	3.151.453,52	3.151.453,52	2.995.276,48	2.804.862,50	346.591,02
633	MAQUINARIA, INSTALACIONES Y UTILLAJE	1.820.000,00		1.820.000,00	292.324,92	292.324,92	1.527.675,08	227.665,39	64.659,53
635	MOBILIARIO Y ENSERES	540.000,00		540.000,00	201.173,02	201.173,02	338.826,98	176.548,71	24.624,31
636	EQUIPOS PARA PROCESOS DE INFORMACION	680.000,00		680.000,00	126.108,72	126.108,72	553.891,28	123.725,27	2.383,45
63	INVERSIONES DE REPOSICION	3.040.000,00		3.040.000,00	619.606,66	619.606,66	2.420.393,34	527.939,37	91.667,29
6	INVERSIONES REALES	9.186.730,00		9.186.730,00	3.771.060,18	3.771.060,18	5.415.669,82	3.332.801,87	438.258,31
	<b>TOTAL OPERACIONES DE CAPITAL</b>	<b>9.186.730,00</b>		<b>9.186.730,00</b>	<b>3.771.060,18</b>	<b>3.771.060,18</b>	<b>5.415.669,82</b>	<b>3.332.801,87</b>	<b>438.258,31</b>
	<b>TOTAL OPERACIONES NO FINANCIERAS</b>	<b>114.697.180,00</b>	<b>9.965.260,00</b>	<b>124.662.440,00</b>	<b>113.118.010,57</b>	<b>113.118.010,57</b>	<b>11.544.429,43</b>	<b>112.140.096,71</b>	<b>977.913,86</b>
8300	AL PERSONAL	200.000,00		200.000,00			200.000,00		
830	PRESTAMOS Y ANTICIPOS A CORTO PLAZO	200.000,00		200.000,00			200.000,00		
8310	AL PERSONAL	3.450.000,00		3.450.000,00	1.720.340,47	1.720.340,47	1.729.659,53	1.038.540,47	681.800,00
831	PRESTAMOS A LARGO PLAZO	3.450.000,00		3.450.000,00	1.720.340,47	1.720.340,47	1.729.659,53	1.038.540,47	681.800,00
83	CONC.PRESTAM.NO PUBLIC.	3.650.000,00		3.650.000,00	1.720.340,47	1.720.340,47	1.929.659,53	1.038.540,47	681.800,00
8400	A CORTO PLAZO	425.000,00		425.000,00			425.000,00		
8401	A LARGO PLAZO				4.745,72	4.745,72	-4.745,72	4.745,72	
840	DEPOSITOS	425.000,00		425.000,00	4.745,72	4.745,72	420.254,28	4.745,72	
8410	A CORTO PLAZO	1.800.000,00	1.000.000,00	2.800.000,00	2.933.031,81	2.933.031,81	-133.031,81	2.933.031,81	
8411	A LARGO PLAZO	150.000,00		150.000,00	3.105,03	3.105,03	146.894,97	3.105,03	
841	FIANZAS	1.950.000,00	1.000.000,00	2.950.000,00	2.936.136,84	2.936.136,84	13.863,16	2.936.136,84	
84	CONST.DE DEPOSITOS Y FIANZAS	2.375.000,00	1.000.000,00	3.375.000,00	2.940.882,56	2.940.882,56	434.117,44	2.940.882,56	
8	ACTIVOS FINANCIEROS	6.025.000,00	1.000.000,00	7.025.000,00	4.661.223,03	4.661.223,03	2.363.776,97	3.979.423,03	681.800,00
	<b>TOTAL OPERACIONES FINANCIERAS</b>	<b>6.025.000,00</b>	<b>1.000.000,00</b>	<b>7.025.000,00</b>	<b>4.661.223,03</b>	<b>4.661.223,03</b>	<b>2.363.776,97</b>	<b>3.979.423,03</b>	<b>681.800,00</b>
	<b>TOTAL PROGRAMA 4591 DIRECCION Y SERV.GENERALES</b>	<b>120.722.180,00</b>	<b>10.965.260,00</b>	<b>131.687.440,00</b>	<b>117.779.233,60</b>	<b>117.779.233,60</b>	<b>13.908.206,40</b>	<b>116.119.519,74</b>	<b>1.659.713,86</b>
	<b>TOTAL GRUPO 45 ADMON.SERVIC. GRLES.DE TESOR</b>	<b>120.722.180,00</b>	<b>10.965.260,00</b>	<b>131.687.440,00</b>	<b>117.779.233,60</b>	<b>117.779.233,60</b>	<b>13.908.206,40</b>	<b>116.119.519,74</b>	<b>1.659.713,86</b>



<b>FREMAP NUM. 061</b>	EJERCICIO 2010
------------------------	----------------

LIQUIDACION DEL PRESUPUESTO DE GASTOS
---------------------------------------

DENOMINACION DEL PROGRAMA: 4591 DIRECCION Y SERV.GENERALES
--

CLASIF. ECONOM.	EXPLICACIÓN	CREDITOS INICIALES	MODIFICACIONES	CREDITOS DEFINITIVOS	GASTOS COMPROMETIDOS	OBLIGACIONES RECONOCIDAS NETAS	REMANENTES DE CREDITO	PAGOS	OBLIGACIONES PENDIENTES DE PAGO A 31 DE DICIEMBRE
	TOTAL GENERAL FREMAP NUM. 061	2.982.028.330,00	164.866.400,00	3.146.894.730,00	2.798.122.700,38	2.798.122.700,38	348.772.029,62	2.792.793.988,66	5.328.711,72





## LIQUIDACION DEL PRESUPUESTO DE INGRESOS





**FREMAP NUM. 061** EJERCICIO 2010

LIQUIDACION DEL PRESUPUESTO DE INGRESOS

CLASIF. ECONOM.	EXPLICACION	PREVISIONES INICIALES	MODIFICACIONES	PREVISIONES DEFINITIVAS	DERECHOS RECONOCIDOS NETOS	RECAUDACION NETA	DERECHOS CANCELADOS	DERECHOS PENDIENTES DE COBRO A 31 DE DICIEMBRE
1210	CUOTAS DE EMPLEADORES	586.523.250,00		586.523.250,00	638.955.703,73	623.504.672,71	5.805.767,71	9.645.263,31
1211	CUOTAS DE TRABAJADORES	116.826.420,00		116.826.420,00	126.787.708,18	124.191.452,23	889.001,78	1.707.254,17
<b>121</b>	<b>COTIZACIONES DEL REGIMEN GENERAL</b>	<b>703.349.670,00</b>		<b>703.349.670,00</b>	<b>765.743.411,91</b>	<b>747.696.124,94</b>	<b>6.694.769,49</b>	<b>11.352.517,48</b>
1221	CUOTAS DE TRABAJADORES	175.084.960,00		175.084.960,00	244.782.499,28	230.716.959,50	4.682.915,44	9.382.624,34
<b>122</b>	<b>COTIZ.DEL REG.ESPEC.TRAB. AUTONOMOS</b>	<b>175.084.960,00</b>		<b>175.084.960,00</b>	<b>244.782.499,28</b>	<b>230.716.959,50</b>	<b>4.682.915,44</b>	<b>9.382.624,34</b>
1231	CUOTAS DE TRABAJADORES				5.125,55		1.489,32	3.636,23
<b>123</b>	<b>COTIZ. DEL REGIMEN ESPECIAL AGRARIO</b>				<b>5.125,55</b>		<b>1.489,32</b>	<b>3.636,23</b>
1240	CUOTAS DE EMPLEADORES	1.285.770,00		1.285.770,00	1.681.582,06	1.626.764,52	7.814,58	47.002,96
1241	CUOTAS DE TRABAJADORES	256.100,00		256.100,00	333.108,18	324.026,21	1.467,03	7.614,94
<b>124</b>	<b>COTIZ.DEL REG.ESP.DE TRABAJ.DEL MAR</b>	<b>1.541.870,00</b>		<b>1.541.870,00</b>	<b>2.014.690,24</b>	<b>1.950.790,73</b>	<b>9.281,61</b>	<b>54.617,90</b>
1250	CUOTAS DE EMPLEADORES	73.620,00		73.620,00	228.009,57	227.424,99	576,43	8,15
1251	CUOTAS DE TRABAJADORES	14.660,00		14.660,00	45.410,04	45.299,57	108,84	1,63
<b>125</b>	<b>COTIZAC.REG.ESP.MINERIA DEL CARBON</b>	<b>88.280,00</b>		<b>88.280,00</b>	<b>273.419,61</b>	<b>272.724,56</b>	<b>685,27</b>	<b>9,78</b>
1270	CUOTAS POR INCAP.TEMPORAL	940.401.000,00		940.401.000,00	841.278.800,16	814.732.630,28	11.267.375,02	15.278.794,86
1271	CUOTAS POR I.M.S.	824.216.000,00		824.216.000,00	783.989.750,37	762.086.542,95	8.967.111,28	12.936.096,14
1272	CUOTAS RIESGO EMBARAZO Y LACTANCIA NATURAL	5.150.000,00		5.150.000,00	5.165.908,95	5.165.908,95		
<b>127</b>	<b>COTIZAC. DE ACCID.DE TRABAJO Y E.P.</b>	<b>1.769.767.000,00</b>		<b>1.769.767.000,00</b>	<b>1.630.434.459,48</b>	<b>1.581.985.082,18</b>	<b>20.234.486,30</b>	<b>28.214.891,00</b>
<b>129</b>	<b>COTIZACIONES CESE ACT.TRAB.AUTÓNOMOS</b>				<b>4.189.833,56</b>	<b>4.189.833,56</b>		
<b>12</b>	<b>COTIZACIONES SOCIALES</b>	<b>2.649.831.780,00</b>		<b>2.649.831.780,00</b>	<b>2.647.443.439,63</b>	<b>2.566.811.515,47</b>	<b>31.623.627,43</b>	<b>49.008.296,73</b>
<b>1</b>	<b>COTIZACIONES SOCIALES</b>	<b>2.649.831.780,00</b>		<b>2.649.831.780,00</b>	<b>2.647.443.439,63</b>	<b>2.566.811.515,47</b>	<b>31.623.627,43</b>	<b>49.008.296,73</b>
32711	AL SECTOR PRIVADO	9.400.000,00		9.400.000,00	9.877.458,26	3.785.122,71		6.092.335,55
32712	A ENTIDADES DEL SISTEMA	1.900.000,00		1.900.000,00	1.343.222,40	315.467,01		1.027.755,39
3271	GESTION.POR MUTUAS A.T. Y E.P.	11.300.000,00		11.300.000,00	11.220.680,66	4.100.589,72		7.120.090,94
<b>327</b>	<b>DE ASISTENCIA SANITARIA</b>	<b>11.300.000,00</b>		<b>11.300.000,00</b>	<b>11.220.680,66</b>	<b>4.100.589,72</b>		<b>7.120.090,94</b>
<b>32</b>	<b>OTROS INGRES.PROCED.PREST.SERVICIOS</b>	<b>11.300.000,00</b>		<b>11.300.000,00</b>	<b>11.220.680,66</b>	<b>4.100.589,72</b>		<b>7.120.090,94</b>
<b>360</b>	<b>INGRESOS POR COMPENSACION DE COSTE</b>				<b>-3.797,83</b>	<b>-3.797,83</b>		
<b>36</b>	<b>INGRESOS POR COMPENSACION</b>				<b>-3.797,83</b>	<b>-3.797,83</b>		
3805	DE MUTUAS DE A.T. Y E.P.	13.316.840,00		13.316.840,00	42.917.103,63	42.916.556,36		547,27
<b>380</b>	<b>DE EJERCICIOS CERRADOS</b>	<b>13.316.840,00</b>		<b>13.316.840,00</b>	<b>42.917.103,63</b>	<b>42.916.556,36</b>		<b>547,27</b>
3815	DE MUTUAS DE A.T Y E.P	1.100.000,00		1.100.000,00	3.759.963,31	3.757.821,62		2.141,69
<b>381</b>	<b>DEL PRESUPUESTO CORRIENTE</b>	<b>1.100.000,00</b>		<b>1.100.000,00</b>	<b>3.759.963,31</b>	<b>3.757.821,62</b>		<b>2.141,69</b>
<b>38</b>	<b>REINTEGROS DE OP.CORRIENTES</b>	<b>14.416.840,00</b>		<b>14.416.840,00</b>	<b>46.677.066,94</b>	<b>46.674.377,98</b>		<b>2.688,96</b>



**FREMAP NUM. 061** EJERCICIO 2010

LIQUIDACION DEL PRESUPUESTO DE INGRESOS

CLASIF. ECONOM.	EXPLICACION	PREVISIONES INICIALES	MODIFICACIONES	PREVISIONES DEFINITIVAS	DERECHOS RECONOCIDOS NETOS	RECAUDACION NETA	DERECHOS CANCELADOS	DERECHOS PENDIENTES DE COBRO A 31 DE DICIEMBRE
39119	OTROS	80.000,00		80.000,00	78.411,45	78.411,45		
3911	INTERESES	80.000,00		80.000,00	78.411,45	78.411,45		
<b>391</b>	<b>RECARGOS, INTERESES Y MULTAS</b>	<b>80.000,00</b>		<b>80.000,00</b>	<b>78.411,45</b>	<b>78.411,45</b>		
3995	INGRESOS DIVERSOS DE MUTUAS DE A.T.	1.300.000,00		1.300.000,00	499.735,64	451.704,31		48.031,33
<b>399</b>	<b>INGRESOS DIVERSOS</b>	<b>1.300.000,00</b>		<b>1.300.000,00</b>	<b>499.735,64</b>	<b>451.704,31</b>		<b>48.031,33</b>
<b>39</b>	<b>OTROS INGRESOS</b>	<b>1.380.000,00</b>		<b>1.380.000,00</b>	<b>578.147,09</b>	<b>530.115,76</b>		<b>48.031,33</b>
<b>3</b>	<b>TASAS Y OTROS INGRESOS</b>	<b>27.096.840,00</b>		<b>27.096.840,00</b>	<b>58.472.096,86</b>	<b>51.301.285,63</b>		<b>7.170.811,23</b>
<b>419</b>	<b>DE OTROS ORGANISMOS AUTONOMOS</b>				<b>21.780,00</b>	<b>21.780,00</b>		
<b>41</b>	<b>DE ORGANISMOS AUTONOMOS</b>				<b>21.780,00</b>	<b>21.780,00</b>		
<b>459</b>	<b>OTRAS TRANSFERENCIAS</b>	<b>46.000,00</b>		<b>46.000,00</b>	<b>7.702,00</b>	<b>7.702,00</b>		
<b>45</b>	<b>DE COMUNIDADES AUTONOMAS</b>	<b>46.000,00</b>		<b>46.000,00</b>	<b>7.702,00</b>	<b>7.702,00</b>		
<b>4</b>	<b>TRANSFERENCIAS CORRIENTES</b>	<b>46.000,00</b>		<b>46.000,00</b>	<b>29.482,00</b>	<b>29.482,00</b>		
5000	NO AFECTOS A FONDOS ESPECIFICOS	12.500.000,00		12.500.000,00	6.523.124,12	6.523.124,12		
<b>500</b>	<b>DEL ESTADO</b>	<b>12.500.000,00</b>		<b>12.500.000,00</b>	<b>6.523.124,12</b>	<b>6.523.124,12</b>		
504	DE SOC.,ENT.PUBL.EMPR.,FUND.Y RESTO	400.000,00		400.000,00	4.431.527,13	4.431.527,13		
505	DE COMUNIDADES AUTONOMAS	250.000,00		250.000,00				
507	DE EMPRESAS PRIVADAS	3.700.000,00		3.700.000,00	2.713.941,95	2.713.941,95		
<b>50</b>	<b>INTERESES DE TITULOS VALORES</b>	<b>16.850.000,00</b>		<b>16.850.000,00</b>	<b>13.668.593,20</b>	<b>13.668.593,20</b>		
5180	AL PERSONAL	140.000,00		140.000,00	248.739,04	248.739,04		
518	A FAMILIAS E INSTIT.SIN FINES LUCR	140.000,00		140.000,00	248.739,04	248.739,04		
<b>51</b>	<b>INTERESES DE ANTICIP.Y PREST.CONCED.</b>	<b>140.000,00</b>		<b>140.000,00</b>	<b>248.739,04</b>	<b>248.739,04</b>		
5200	NO AFECTAS FONDOS ESPECIFICOS	3.200.000,00		3.200.000,00	642.319,96	642.319,96		
<b>520</b>	<b>INTERESES DE CUENTAS BANCARIAS</b>	<b>3.200.000,00</b>		<b>3.200.000,00</b>	<b>642.319,96</b>	<b>642.319,96</b>		
529	INTERESES DE OTROS DEPOSITOS	3.200.000,00		3.200.000,00	6.130.815,65	6.130.815,65		
<b>52</b>	<b>INTERESES DE DEPOSITOS</b>	<b>6.400.000,00</b>		<b>6.400.000,00</b>	<b>6.773.135,61</b>	<b>6.773.135,61</b>		
540	ALQUILERES Y PRODUCTOS DE INMUEBLES				81.412,38	22.858,94		58.553,44
<b>54</b>	<b>RENTAS DE BIENES INMUEBLES</b>				<b>81.412,38</b>	<b>22.858,94</b>		<b>58.553,44</b>
<b>5</b>	<b>INGRESOS PATRIMONIALES</b>	<b>23.390.000,00</b>		<b>23.390.000,00</b>	<b>20.771.880,23</b>	<b>20.713.326,79</b>		<b>58.553,44</b>





**FREMAP NUM. 061** EJERCICIO 2010

LIQUIDACION DEL PRESUPUESTO DE INGRESOS

CLASIF. ECONOM.	EXPLICACION	PREVISIONES INICIALES	MODIFICACIONES	PREVISIONES DEFINITIVAS	DERECHOS RECONOCIDOS NETOS	RECAUDACION NETA	DERECHOS CANCELADOS	DERECHOS PENDIENTES DE COBRO A 31 DE DICIEMBRE
	<b>TOTAL OPERACIONES CORRIENTES</b>	<b>2.700.364.620,00</b>		<b>2.700.364.620,00</b>	<b>2.726.716.898,72</b>	<b>2.638.855.609,89</b>	<b>31.623.627,43</b>	<b>56.237.661,40</b>
619	VENTA DE OTRAS INVERSIONES REALES	180.000,00		180.000,00	556.568,51	346.478,50		210.090,01
61	DE LAS DEMAS INVERSIONES REALES	180.000,00		180.000,00	556.568,51	346.478,50		210.090,01
6	ENAJENACION DE INVERSIONES REALES	180.000,00		180.000,00	556.568,51	346.478,50		210.090,01
	<b>TOTAL OPERACIONES DE CAPITAL</b>	<b>180.000,00</b>		<b>180.000,00</b>	<b>556.568,51</b>	<b>346.478,50</b>		<b>210.090,01</b>
	<b>TOTAL OPERACIONES NO FINANCIERAS</b>	<b>2.700.544.620,00</b>		<b>2.700.544.620,00</b>	<b>2.727.273.467,23</b>	<b>2.639.202.088,39</b>	<b>31.623.627,43</b>	<b>56.447.751,41</b>
800	A CORTO PLAZO				82.370.282,82	82.370.282,82		
80	ENAJENACION DE DEUDA DEL SECT.PUBL.				82.370.282,82	82.370.282,82		
810	A CORTO PLAZO				2.037.106,63	2.037.106,63		
811	A LARGO PLAZO	100.000,00		100.000,00	223.290,05	223.290,05		
81	ENAJENAC. OBLIGAC. Y BONOS FUERA S. PUBL	100.000,00		100.000,00	2.260.396,68	2.260.396,68		
83005	DE MUTUAS DE A.T. Y E.P.	3.400.000,00		3.400.000,00	1.038.753,05	1.038.753,05		
8300	AL PERSONAL	3.400.000,00		3.400.000,00	1.038.753,05	1.038.753,05		
830	A CORTO PLAZO	3.400.000,00		3.400.000,00	1.038.753,05	1.038.753,05		
83105	DE MUTUAS DE A.T. Y E.P.				903.616,89	903.616,89		
8310	AL PERSONAL				903.616,89	903.616,89		
831	A LARGO PLAZO				903.616,89	903.616,89		
83	REINT.PREST.CONCED.FUERA SECTOR PUB.	3.400.000,00		3.400.000,00	1.942.369,94	1.942.369,94		
8405	DE MUTUAS DE A.T. Y E.P.	425.000,00		425.000,00				
840	DEVOLUCION DE DEPOSITOS	425.000,00		425.000,00				
8415	DE MUTUAS DE A.T. Y E.P.	5.700.000,00		5.700.000,00	1.643.587,83	1.643.587,83		
841	DEVOLUCION DE FIANZAS	5.700.000,00		5.700.000,00	1.643.587,83	1.643.587,83		
84	DEVOLUCION DE DEPOSITOS Y FIANZAS	6.125.000,00		6.125.000,00	1.643.587,83	1.643.587,83		
8701	DESTINADA AL FONDO DE PREVENCION Y REHABILITACION	192.000.000,00		192.000.000,00				
8702	DESTINADA AL FONDO DE RESERVA DE LA SEGURIDAD SOC	43.000.000,00		43.000.000,00				
8709	DESTINADO OTROS FINES	31.858.710,00		31.858.710,00				
870	REMANENTE DE TESORERIA	266.858.710,00		266.858.710,00				



FREMAP NUM. 061 EJERCICIO 2010

LIQUIDACION DEL PRESUPUESTO DE INGRESOS

CLASIF. ECONOM.	EXPLICACION	PREVISIONES INICIALES	MODIFICACIONES	PREVISIONES DEFINITIVAS	DERECHOS RECONOCIDOS NETOS	RECAUDACION NETA	DERECHOS CANCELADOS	DERECHOS PENDIENTES DE COBRO A 31 DE DICIEMBRE
872	REMANENTE COBERTURA PREST.SOCIALES	5.000.000,00		5.000.000,00				
87	REMANENTES DE TESORERIA	271.858.710,00		271.858.710,00				
8	ACTIVOS FINANCIEROS	281.483.710,00		281.483.710,00	88.216.637,27	88.216.637,27		
	<u>TOTAL OPERACIONES FINANCIERAS</u>	281.483.710,00		281.483.710,00	88.216.637,27	88.216.637,27		
	<u>TOTAL INGRESOS</u>	2.982.028.330,00		2.982.028.330,00	2.815.490.104,50	2.727.418.725,66	31.623.627,43	56.447.751,41



## RESULTADO PRESUPUESTARIO



**ESTADO DE LIQUIDACIÓN DEL PRESUPUESTO  
EJERCICIO: 2010**

**III. RESULTADO PRESUPUESTARIO  
MUTUA: FREMAP**

**Nº: 061**

CONCEPTOS	DERECHOS RECONOCIDOS NETOS	OBLIGACIONES RECONOCIDAS NETAS	IMPORTES
1. (+) Operaciones no financieras	2.695.649.839,80	2.663.705.581,83	31.944.257,97
2. (+) Operaciones con activos financieros	88.216.637,27	134.417.118,55	-46.200.481,28
I. RESULTADO PRESUPUESTARIO DEL EJERCICIO (1+2)	2.783.866.477,07	2.798.122.700,38	-14.256.223,31
II. VARIACIÓN NETA DE PASIVOS FINANCIEROS			
III. SALDO PRESUPUESTARIO DEL EJERCICIO (I+II)			-14.256.223,31
3. (+) Créditos gastados financiados con remanente de tesorería			356.450.681,39
4. (-) Desviaciones de financiación positivas por recursos del ejercicio en gastos con financiación afectada			
5. (+) Desviaciones de financiación negativas en gastos con financiación afectada			
IV. SUPERÁVIT o DÉFICIT DE FINANCIACIÓN DEL EJERCICIO (III+3+4+5)			342.194.458,08





BALANCE DE RESULTADOS E INFORME DE GESTION





ESTADO LIQUIDACIÓN DEL PRESUPUESTO  
EJERCICIO: 2010

Mutua: FREMAP Nº: 061

Nº: 001

IV. BALANCE DE RESULTADOS E INFORME DE GESTIÓN  
CLASIFICACIÓN FUNCIONAL POR PROGRAMAS: 1102  
A) GRADO DE REALIZACIÓN DE OBJETIVOS

OBJETIVO	ACTIVIDADES	INDICADOR	PREVISTO	REALIZADO	DESVIACIONES	
					ABSOLUTAS	%
01 CONSEGUIR UNA DURACIÓN MEDIA MÁXIMA, EN DÍAS, DE CADA PROCESO DE IT	REC.PRESTACIONES PAGO DIRECTO I.T.. VIGILANCIA REC.EFFECTUADOS RÉGIMEN PAGO DELEGADO. VIGILANCIA AGOTAMIENTO PLAZOS DE PRESTACIONES. SEG. DE I.T. POR RÉGIMENES Y TIPOS DE PAGO(DIRECTO Y DELEGADO)	-	34,94	39,99	5,05	14,46
01 CONSEGUIR UNA DURACIÓN MEDIA MÁXIMA, EN DÍAS, DE CADA PROCESO DE IT	REC.PRESTACIONES PAGO DIRECTO I.T.. VIGILANCIA REC.EFFECTUADOS RÉGIMEN PAGO DELEGADO. VIGILANCIA AGOTAMIENTO PLAZOS DE PRESTACIONES. SEG. DE I.T. POR RÉGIMENES Y TIPOS DE PAGO(DIRECTO Y DELEGADO)	19 NUM. DE PROCESOS CUYA ALTA SE HAYA PRODUCIDO EN EL EJERCICIO	1.140.000,00	978.452,00	-161.548,00	-14,17
01 CONSEGUIR UNA DURACIÓN MEDIA MÁXIMA, EN DÍAS, DE CADA PROCESO DE IT	REC.PRESTACIONES PAGO DIRECTO I.T.. VIGILANCIA REC.EFFECTUADOS RÉGIMEN PAGO DELEGADO. VIGILANCIA AGOTAMIENTO PLAZOS DE PRESTACIONES. SEG. DE I.T. POR RÉGIMENES Y TIPOS DE PAGO(DIRECTO Y DELEGADO)	20 NUM. DE DÍAS DE BAJA, RELATIVOS A PROCESOS CUYA ALTA MÉDICA SE HAYA PRODUCIDO EN EL EJERCICIO	39.831.000,00	39.129.369,00	-701.631,00	-1,76
02 NO SUPERAR UN PORCENTAJE DE PROCESOS DE IT RESPECTO A LOS AFILIADOS DEL	REC.PRESTACIONES PAGO DIRECTO I.T.. VIGILANCIA REC.EFFECTUADOS RÉGIMEN PAGO DELEGADO. VIGILANCIA AGOTAMIENTO PLAZOS DE PRESTACIONES. SEG. DE I.T. POR RÉGIMENES Y TIPOS DE PAGO(DIRECTO Y DELEGADO)	-	1,47	1,49	0,02	1,36
02 NO SUPERAR UN PORCENTAJE DE PROCESOS DE IT RESPECTO A LOS AFILIADOS DEL	REC.PRESTACIONES PAGO DIRECTO I.T.. VIGILANCIA REC.EFFECTUADOS RÉGIMEN PAGO DELEGADO. VIGILANCIA AGOTAMIENTO PLAZOS DE PRESTACIONES. SEG. DE I.T. POR RÉGIMENES Y TIPOS DE PAGO(DIRECTO Y DELEGADO)	21 Nº DE PROCESOS EN LOS QUE EL ÚLTIMO DÍA DEL PERÍODO EL PACIENTE SE ENCUENTRA EN SITUACIÓN DE BAJA	88.000,00	93.622,00	5.622,00	6,39
02 NO SUPERAR UN PORCENTAJE DE PROCESOS DE IT RESPECTO A LOS AFILIADOS DEL	REC.PRESTACIONES PAGO DIRECTO I.T.. VIGILANCIA REC.EFFECTUADOS RÉGIMEN PAGO DELEGADO. VIGILANCIA AGOTAMIENTO PLAZOS DE PRESTACIONES. SEG. DE I.T. POR RÉGIMENES Y TIPOS DE PAGO(DIRECTO Y DELEGADO)	22 POBLACIÓN PROTEGIDA EL ÚLTIMO DÍA DEL PERÍODO	6.006.000,00	6.269.724,00	263.724,00	4,39
03 CONSEGUIR UN GASTOL DIRECTO MÁXIMO POR AFILIADO EN EUROS DE	REC.PRESTACIONES PAGO DIRECTO I.T.. VIGILANCIA REC.EFFECTUADOS RÉGIMEN PAGO DELEGADO. VIGILANCIA AGOTAMIENTO PLAZOS DE PRESTACIONES. SEG. DE I.T. POR RÉGIMENES Y TIPOS DE PAGO(DIRECTO Y DELEGADO)	-	186,53	173,69	-12,84	-6,88
03 CONSEGUIR UN GASTOL DIRECTO MÁXIMO POR AFILIADO EN EUROS DE	REC.PRESTACIONES PAGO DIRECTO I.T.. VIGILANCIA REC.EFFECTUADOS RÉGIMEN PAGO DELEGADO. VIGILANCIA AGOTAMIENTO PLAZOS DE PRESTACIONES. SEG. DE I.T. POR RÉGIMENES Y TIPOS DE PAGO(DIRECTO Y DELEGADO)	23 POBLACIÓN MEDIA PROTEGIDA EN EL PERÍODO	5.964.000,00	6.236.463,00	272.463,00	4,57
03 CONSEGUIR UN GASTOL DIRECTO MÁXIMO POR AFILIADO EN EUROS DE	REC.PRESTACIONES PAGO DIRECTO I.T.. VIGILANCIA REC.EFFECTUADOS RÉGIMEN PAGO DELEGADO. VIGILANCIA AGOTAMIENTO PLAZOS DE PRESTACIONES. SEG. DE I.T. POR RÉGIMENES Y TIPOS DE PAGO(DIRECTO Y DELEGADO)	24 GASTO DIRECTO GENERADO EN EL PERÍO	1.112.489,24	1.083.194,26	-29.294,98	-2,63
04 CONSEGUIR UN NÚM. MEDIO MÁXIMO DE DÍAS INDEMNIZADOS POR CADA PROCESO INDEMNIZADO DE	REC.PRESTACIONES PAGO DIRECTO I.T.. VIGILANCIA REC.EFFECTUADOS RÉGIMEN PAGO DELEGADO. VIGILANCIA AGOTAMIENTO PLAZOS DE PRESTACIONES. SEG. DE I.T. POR RÉGIMENES Y TIPOS DE PAGO(DIRECTO Y DELEGADO)	-	52,00	58,86	6,86	13,18

ESTADO LIQUIDACIÓN DEL PRESUPUESTO  
EJERCICIO: 2010

Mutua: FREMAP Nº: 061

Nº: 001

IV. BALANCE DE RESULTADOS E INFORME DE GESTIÓN  
CLASIFICACIÓN FUNCIONAL POR PROGRAMAS: 1102  
A) GRADO DE REALIZACIÓN DE OBJETIVOS

OBJETIVO	ACTIVIDADES	INDICADOR	PREVISTO	REALIZADO	DESVIACIONES	
					ABSOLUTAS	%
04 CONSEGUIR UN NÚM. MEDIO MÁXIMO DE DÍAS INDEMNIZADOS POR CADA PROCESO INDEMNIZADO DE	REC.PRESTACIONES PAGO DIRECTO I.T.. VIGILANCIA REC.EFFECTUADOS RÉGIMEN PAGO DELEGADO. VIGILANCIA AGOTAMIENTO PLAZOS DE PRESTACIONES. SEG. DE I.T. POR RÉGIMENES Y TIPOS DE PAGO(DIRECTO Y DELEGADO)	60 NUM. DE PROCESOS INDEMNIZADOS CUYA ALTA SE HAYA PRODUCIDO EN EL PERÍODO	648.000,00	551.427,00	-96.573,00	-14,90
04 CONSEGUIR UN NÚM. MEDIO MÁXIMO DE DÍAS INDEMNIZADOS POR CADA PROCESO INDEMNIZADO DE	REC.PRESTACIONES PAGO DIRECTO I.T.. VIGILANCIA REC.EFFECTUADOS RÉGIMEN PAGO DELEGADO. VIGILANCIA AGOTAMIENTO PLAZOS DE PRESTACIONES. SEG. DE I.T. POR RÉGIMENES Y TIPOS DE PAGO(DIRECTO Y DELEGADO)	61 NUM. DE DÍAS INDEM. EN ELPERÍODO O ANTERIORES, DE LOS PROCESOS INDEM, CUYA ALTA SE HAYA PRODUCIDO EN EL PERÍODO	33.697.664,00	32.455.808,00	-1.241.856,00	-3,69
05 CONSEGUIR UN GASTO MÁXIMO POR DÍA INDEMNIZADO DE EUROS	REC.PRESTACIONES PAGO DIRECTO I.T.. VIGILANCIA REC.EFFECTUADOS RÉGIMEN PAGO DELEGADO. VIGILANCIA AGOTAMIENTO PLAZOS DE PRESTACIONES. SEG. DE I.T. POR RÉGIMENES Y TIPOS DE PAGO(DIRECTO Y DELEGADO)	-	34,97	34,47	-0,50	-1,42
05 CONSEGUIR UN GASTO MÁXIMO POR DÍA INDEMNIZADO DE EUROS	REC.PRESTACIONES PAGO DIRECTO I.T.. VIGILANCIA REC.EFFECTUADOS RÉGIMEN PAGO DELEGADO. VIGILANCIA AGOTAMIENTO PLAZOS DE PRESTACIONES. SEG. DE I.T. POR RÉGIMENES Y TIPOS DE PAGO(DIRECTO Y DELEGADO)	24 GASTO DIRECTO GENERADO EN EL PERÍODO EN CONCEPTO DE INCAP. TEMPORAL (EN MILES DE EUROS) EXCLUIDAS EMPRESAS COLABORADORAS	1.112.489,24	1.083.194,26	-29.294,98	-2,63
05 CONSEGUIR UN GASTO MÁXIMO POR DÍA INDEMNIZADO DE EUROS	REC.PRESTACIONES PAGO DIRECTO I.T.. VIGILANCIA REC.EFFECTUADOS RÉGIMEN PAGO DELEGADO. VIGILANCIA AGOTAMIENTO PLAZOS DE PRESTACIONES. SEG. DE I.T. POR RÉGIMENES Y TIPOS DE PAGO(DIRECTO Y DELEGADO)	63 NUM. DE DÍAS INDEMNIZADOS EN EL PERÍODO	31.815.789,00	31.424.418,00	-391.371,00	-1,23
06 REALIZAR UN GASTO DIRECTO MÁXIMO POR PROCESO INDEMNIZADO CON ALTA EN EL PERÍODO DE EUROS	REC.PRESTACIONES PAGO DIRECTO I.T.. VIGILANCIA REC.EFFECTUADOS RÉGIMEN PAGO DELEGADO. VIGILANCIA AGOTAMIENTO PLAZOS DE PRESTACIONES. SEG. DE I.T. POR RÉGIMENES Y TIPOS DE PAGO(DIRECTO Y DELEGADO)	-	1.818,35	2.028,82	210,47	11,57
06 REALIZAR UN GASTO DIRECTO MÁXIMO POR PROCESO INDEMNIZADO CON ALTA EN EL PERÍODO DE EUROS	REC.PRESTACIONES PAGO DIRECTO I.T.. VIGILANCIA REC.EFFECTUADOS RÉGIMEN PAGO DELEGADO. VIGILANCIA AGOTAMIENTO PLAZOS DE PRESTACIONES. SEG. DE I.T. POR RÉGIMENES Y TIPOS DE PAGO(DIRECTO Y DELEGADO)	24 GASTO DIRECTO GENERADO EN EL PERÍODO EN CONCEPTO DE INCAP. TEMPORAL (EN MILES DE EUROS) EXCLUIDAS EMPRESAS COLABORADORAS	1.112.489,24	1.083.194,26	-29.294,98	-2,63
06 REALIZAR UN GASTO DIRECTO MÁXIMO POR PROCESO INDEMNIZADO CON ALTA EN EL PERÍODO DE EUROS	REC.PRESTACIONES PAGO DIRECTO I.T.. VIGILANCIA REC.EFFECTUADOS RÉGIMEN PAGO DELEGADO. VIGILANCIA AGOTAMIENTO PLAZOS DE PRESTACIONES. SEG. DE I.T. POR RÉGIMENES Y TIPOS DE PAGO(DIRECTO Y DELEGADO)	60 NUM. DE PROCESOS INDEMNIZADOS CUYA ALTA SE HAYA PRODUCIDO EN EL PERÍODO	648.000,00	551.427,00	-96.573,00	-14,90
06 REALIZAR UN GASTO DIRECTO MÁXIMO POR PROCESO INDEMNIZADO CON ALTA EN EL PERÍODO DE EUROS	REC.PRESTACIONES PAGO DIRECTO I.T.. VIGILANCIA REC.EFFECTUADOS RÉGIMEN PAGO DELEGADO. VIGILANCIA AGOTAMIENTO PLAZOS DE PRESTACIONES. SEG. DE I.T. POR RÉGIMENES Y TIPOS DE PAGO(DIRECTO Y DELEGADO)	61 NUM. DE DÍAS INDEM. EN ELPERÍODO O ANTERIORES, DE LOS PROCESOS INDEM, CUYA ALTA SE HAYA PRODUCIDO EN EL PERÍODO	33.697.664,00	32.455.808,00	-1.241.856,00	-3,69
06 REALIZAR UN GASTO DIRECTO MÁXIMO POR PROCESO INDEMNIZADO CON ALTA EN EL PERÍODO DE EUROS	REC.PRESTACIONES PAGO DIRECTO I.T.. VIGILANCIA REC.EFFECTUADOS RÉGIMEN PAGO DELEGADO. VIGILANCIA AGOTAMIENTO PLAZOS DE PRESTACIONES. SEG. DE I.T. POR RÉGIMENES Y TIPOS DE PAGO(DIRECTO Y DELEGADO)	63 NUM. DE DÍAS INDEMNIZADOS EN EL PERÍODO	31.815.789,00	31.424.418,00	-391.371,00	-1,23

ESTADO LIQUIDACIÓN DEL PRESUPUESTO  
EJERCICIO: 2010

Mutua: FREMAP Nº: 061

Nº: 001

IV. BALANCE DE RESULTADOS E INFORME DE GESTIÓN  
CLASIFICACIÓN FUNCIONAL POR PROGRAMAS: 1102  
A) GRADO DE REALIZACIÓN DE OBJETIVOS

OBJETIVO	ACTIVIDADES	INDICADOR	PREVISTO	REALIZADO	DESVIACIONES	
					ABSOLUTAS	%
07 REALIZAR UN GASTO TOTAL MAXIMO POR AFILIADO DE EUROS	REC.PRESTACIONES PAGO DIRECTO I.T.. VIGILANCIA REC.EFFECTUADOS RÉGIMEN PAGO DELEGADO. VIGILANCIA AGOTAMIENTO PLAZOS DE PRESTACIONES. SEG. DE I.T. POR RÉGIMENES Y TIPOS DE PAGO(DIRECTO Y DELEGADO)	-	190,49	180,82	-9,67	-5,08
07 REALIZAR UN GASTO TOTAL MAXIMO POR AFILIADO DE EUROS	REC.PRESTACIONES PAGO DIRECTO I.T.. VIGILANCIA REC.EFFECTUADOS RÉGIMEN PAGO DELEGADO. VIGILANCIA AGOTAMIENTO PLAZOS DE PRESTACIONES. SEG. DE I.T. POR RÉGIMENES Y TIPOS DE PAGO(DIRECTO Y DELEGADO)	23 POBLACIÓN MEDIA PROTEGIDA EN EL PERÍODO	5.964.000,00	6.236.463,00	272.463,00	4,57
07 REALIZAR UN GASTO TOTAL MAXIMO POR AFILIADO DE EUROS	REC.PRESTACIONES PAGO DIRECTO I.T.. VIGILANCIA REC.EFFECTUADOS RÉGIMEN PAGO DELEGADO. VIGILANCIA AGOTAMIENTO PLAZOS DE PRESTACIONES. SEG. DE I.T. POR RÉGIMENES Y TIPOS DE PAGO(DIRECTO Y DELEGADO)	24 GASTO DIRECTO GENERADO EN EL PERÍODO EN CONCEPTO DE INCAP. TEMPORAL (EN MILES DE EUROS) EXCLUIDAS EMPRESAS COLABORADORAS	1.112.489,24	1.083.194,26	-29.294,98	-2,63
07 REALIZAR UN GASTO TOTAL MAXIMO POR AFILIADO DE EUROS	REC.PRESTACIONES PAGO DIRECTO I.T.. VIGILANCIA REC.EFFECTUADOS RÉGIMEN PAGO DELEGADO. VIGILANCIA AGOTAMIENTO PLAZOS DE PRESTACIONES. SEG. DE I.T. POR RÉGIMENES Y TIPOS DE PAGO(DIRECTO Y DELEGADO)	66 GASTOS ASOCIADOS GENERADOS EN EL PERÍODO (SANITARIOS, DE ADMON Y OTROS GENERALES, EN MILES DE EUROS)	23.572,22	44.460,46	20.888,24	88,61
08 CONSEGUIR UN GASTO TOTAL MÁXIMO POR DÍA INDEMNIZADO DE EUROS	REC.PRESTACIONES PAGO DIRECTO I.T.. VIGILANCIA REC.EFFECTUADOS RÉGIMEN PAGO DELEGADO. VIGILANCIA AGOTAMIENTO PLAZOS DE PRESTACIONES. SEG. DE I.T. POR RÉGIMENES Y TIPOS DE PAGO(DIRECTO Y DELEGADO)	-	35,71	35,88	0,18	0,50
08 CONSEGUIR UN GASTO TOTAL MÁXIMO POR DÍA INDEMNIZADO DE EUROS	REC.PRESTACIONES PAGO DIRECTO I.T.. VIGILANCIA REC.EFFECTUADOS RÉGIMEN PAGO DELEGADO. VIGILANCIA AGOTAMIENTO PLAZOS DE PRESTACIONES. SEG. DE I.T. POR RÉGIMENES Y TIPOS DE PAGO(DIRECTO Y DELEGADO)	24 GASTO DIRECTO GENERADO EN EL PERÍODO EN CONCEPTO DE INCAP. TEMPORAL (EN MILES DE EUROS) EXCLUIDAS EMPRESAS COLABORADORAS	1.112.489,24	1.083.194,26	-29.294,98	-2,63
08 CONSEGUIR UN GASTO TOTAL MÁXIMO POR DÍA INDEMNIZADO DE EUROS	REC.PRESTACIONES PAGO DIRECTO I.T.. VIGILANCIA REC.EFFECTUADOS RÉGIMEN PAGO DELEGADO. VIGILANCIA AGOTAMIENTO PLAZOS DE PRESTACIONES. SEG. DE I.T. POR RÉGIMENES Y TIPOS DE PAGO(DIRECTO Y DELEGADO)	63 NUM. DE DÍAS INDEMNIZADOS EN EL PERÍODO	31.815.789,00	31.424.418,00	-391.371,00	-1,23
08 CONSEGUIR UN GASTO TOTAL MÁXIMO POR DÍA INDEMNIZADO DE EUROS	REC.PRESTACIONES PAGO DIRECTO I.T.. VIGILANCIA REC.EFFECTUADOS RÉGIMEN PAGO DELEGADO. VIGILANCIA AGOTAMIENTO PLAZOS DE PRESTACIONES. SEG. DE I.T. POR RÉGIMENES Y TIPOS DE PAGO(DIRECTO Y DELEGADO)	66 GASTOS ASOCIADOS GENERADOS EN EL PERÍODO (SANITARIOS, DE ADMON Y OTROS GENERALES, EN MILES DE EUROS)	23.572,22	44.460,46	20.888,24	88,61
09 REALIZAR UN GASTO TOTAL MÁXIMO POR PROCESO INDEMNIZADO DE EUROS	REC.PRESTACIONES PAGO DIRECTO I.T.. VIGILANCIA REC.EFFECTUADOS RÉGIMEN PAGO DELEGADO. VIGILANCIA AGOTAMIENTO PLAZOS DE PRESTACIONES. SEG. DE I.T. POR RÉGIMENES Y TIPOS DE PAGO(DIRECTO Y DELEGADO)	-	1.856,88	2.112,09	255,21	13,74
09 REALIZAR UN GASTO TOTAL MÁXIMO POR PROCESO INDEMNIZADO DE EUROS	REC.PRESTACIONES PAGO DIRECTO I.T.. VIGILANCIA REC.EFFECTUADOS RÉGIMEN PAGO DELEGADO. VIGILANCIA AGOTAMIENTO PLAZOS DE PRESTACIONES. SEG. DE I.T. POR RÉGIMENES Y TIPOS DE PAGO(DIRECTO Y DELEGADO)	24 GASTO DIRECTO GENERADO EN EL PERÍODO EN CONCEPTO DE INCAP. TEMPORAL (EN MILES DE EUROS) EXCLUIDAS EMPRESAS COLABORADORAS	1.112.489,24	1.083.194,26	-29.294,98	-2,63

ESTADO LIQUIDACIÓN DEL PRESUPUESTO  
EJERCICIO: 2010

Mutua: FREMAP Nº: 061

Nº: 001

IV. BALANCE DE RESULTADOS E INFORME DE GESTIÓN  
CLASIFICACIÓN FUNCIONAL POR PROGRAMAS: 1102  
A) GRADO DE REALIZACIÓN DE OBJETIVOS

OBJETIVO	ACTIVIDADES	INDICADOR	PREVISTO	REALIZADO	DESVIACIONES	
					ABSOLUTAS	%
09 REALIZAR UN GASTO TOTAL MÁXIMO POR PROCESO INDEMNIZADO DE EUROS	REC.PRESTACIONES PAGO DIRECTO I.T.. VIGILANCIA REC.EFFECTUADOS RÉGIMEN PAGO DELEGADO. VIGILANCIA AGOTAMIENTO PLAZOS DE PRESTACIONES. SEG. DE I.T. POR RÉGIMENES Y TIPOS DE PAGO(DIRECTO Y DELEGADO)	60 NUM. DE PROCESOS INDEMNIZADOS CUYA ALTA SE HAYA PRODUCIDO EN EL PERÍODO	648.000,00	551.427,00	-96.573,00	-14,90
09 REALIZAR UN GASTO TOTAL MÁXIMO POR PROCESO INDEMNIZADO DE EUROS	REC.PRESTACIONES PAGO DIRECTO I.T.. VIGILANCIA REC.EFFECTUADOS RÉGIMEN PAGO DELEGADO. VIGILANCIA AGOTAMIENTO PLAZOS DE PRESTACIONES. SEG. DE I.T. POR RÉGIMENES Y TIPOS DE PAGO(DIRECTO Y DELEGADO)	61 NUM. DE DÍAS INDEM. EN EL PERÍODO O ANTERIORES, DE LOS PROCESOS INDEM, CUYA ALTA SE HAYA PRODUCIDO EN EL PERÍODO	33.697.664,00	32.455.808,00	-1.241.856,00	-3,69
	REC.PRESTACIONES PAGO DIRECTO I.T.. VIGILANCIA REC.EFFECTUADOS RÉGIMEN PAGO DELEGADO. VIGILANCIA AGOTAMIENTO PLAZOS DE PRESTACIONES. SEG. DE I.T. POR RÉGIMENES Y TIPOS DE PAGO(DIRECTO Y DELEGADO)	-				
	REC.PRESTACIONES PAGO DIRECTO I.T.. VIGILANCIA REC.EFFECTUADOS RÉGIMEN PAGO DELEGADO. VIGILANCIA AGOTAMIENTO PLAZOS DE PRESTACIONES. SEG. DE I.T. POR RÉGIMENES Y TIPOS DE PAGO(DIRECTO Y DELEGADO)	63 NUM. DE DÍAS INDEMNIZADOS EN EL PERÍODO	31.815.789,00	31.424.418,00	-391.371,00	-1,23
	REC.PRESTACIONES PAGO DIRECTO I.T.. VIGILANCIA REC.EFFECTUADOS RÉGIMEN PAGO DELEGADO. VIGILANCIA AGOTAMIENTO PLAZOS DE PRESTACIONES. SEG. DE I.T. POR RÉGIMENES Y TIPOS DE PAGO(DIRECTO Y DELEGADO)	66 GASTOS ASOCIADOS GENERADOS EN EL PERÍODO (SANITARIOS, DE ADMON Y OTROS GENERALES, EN MILES DE EUROS)	23.572,22	44.460,46	20.888,24	88,61

ESTADO LIQUIDACIÓN DEL PRESUPUESTO  
EJERCICIO: 2010

Mutua: FREMAP Nº: 061

Nº: 001

IV. BALANCE DE RESULTADOS E INFORME DE GESTIÓN  
CLASIFICACIÓN FUNCIONAL POR PROGRAMAS: 1105  
A) GRADO DE REALIZACIÓN DE OBJETIVOS

OBJETIVO	ACTIVIDADES	INDICADOR	PREVISTO	REALIZADO	DESVIACIONES	
					ABSOLUTAS	%
01 ATENDER UN NÚMERO DE SINIESTROS DE INVALIDEZ GENERADORES DE CAPITALES RENTA	REC.DERECHOS PREST.VITALICIAS Y TEMP.BENEFICIARIOS INVALIDEZ.MUERTE Y SUPERV.DE A.T.. CONTROL CÁLCULO CAPITALES COSTE RENTA DE A.T.. TRAMITACIÓN DE EXPEDIENTES ANTE ORGANISMOS CORRESPONDIENTES	-	3.100,00	2.407,00	-693,00	-22,35
01 ATENDER UN NÚMERO DE SINIESTROS DE INVALIDEZ GENERADORES DE CAPITALES RENTA	REC.DERECHOS PREST.VITALICIAS Y TEMP.BENEFICIARIOS INVALIDEZ.MUERTE Y SUPERV.DE A.T.. CONTROL CÁLCULO CAPITALES COSTE RENTA DE A.T.. TRAMITACIÓN DE EXPEDIENTES ANTE ORGANISMOS CORRESPONDIENTES	20 NÚMERO DE SINIESTROS GENERADOS DE CAPITALES RENTA POR INVALIDEZ	3.100,00	2.407,00	-693,00	-22,35
02 ATENDER UN NÚMERO DE SINIESTROS POR MUERTE, GENERADORES DE CAPITALES RENTA	REC.DERECHOS PREST.VITALICIAS Y TEMP.BENEFICIARIOS INVALIDEZ.MUERTE Y SUPERV.DE A.T.. CONTROL CÁLCULO CAPITALES COSTE RENTA DE A.T.. TRAMITACIÓN DE EXPEDIENTES ANTE ORGANISMOS CORRESPONDIENTES	-	464,00	407,00	-57,00	-12,28
02 ATENDER UN NÚMERO DE SINIESTROS POR MUERTE, GENERADORES DE CAPITALES RENTA	REC.DERECHOS PREST.VITALICIAS Y TEMP.BENEFICIARIOS INVALIDEZ.MUERTE Y SUPERV.DE A.T.. CONTROL CÁLCULO CAPITALES COSTE RENTA DE A.T.. TRAMITACIÓN DE EXPEDIENTES ANTE ORGANISMOS CORRESPONDIENTES	23 NÚMERO DE SINIESTROS DEVENGADOS DE CAPITALES RENTA POR MUERTE	464,00	407,00	-57,00	-12,28
	REC.DERECHOS PREST.VITALICIAS Y TEMP.BENEFICIARIOS INVALIDEZ.MUERTE Y SUPERV.DE A.T.. CONTROL CÁLCULO CAPITALES COSTE RENTA DE A.T.. TRAMITACIÓN DE EXPEDIENTES ANTE ORGANISMOS CORRESPONDIENTES	-				
	REC.DERECHOS PREST.VITALICIAS Y TEMP.BENEFICIARIOS INVALIDEZ.MUERTE Y SUPERV.DE A.T.. CONTROL CÁLCULO CAPITALES COSTE RENTA DE A.T.. TRAMITACIÓN DE EXPEDIENTES ANTE ORGANISMOS CORRESPONDIENTES	19 IMPORTE DE LOS CAPITALES RENTA POR INVALIDEZ (EN MILES DE EUROS)	257.574,09	359.239,79	101.665,70	39,47
	REC.DERECHOS PREST.VITALICIAS Y TEMP.BENEFICIARIOS INVALIDEZ.MUERTE Y SUPERV.DE A.T.. CONTROL CÁLCULO CAPITALES COSTE RENTA DE A.T.. TRAMITACIÓN DE EXPEDIENTES ANTE ORGANISMOS CORRESPONDIENTES	21 IMPORTE MEDIO DE LOS CAPITALES RENTA POR INVALIDEZ (EN EUROS)	83.088,42	149.247,94	66.159,52	79,63
	REC.DERECHOS PREST.VITALICIAS Y TEMP.BENEFICIARIOS INVALIDEZ.MUERTE Y SUPERV.DE A.T.. CONTROL CÁLCULO CAPITALES COSTE RENTA DE A.T.. TRAMITACIÓN DE EXPEDIENTES ANTE ORGANISMOS CORRESPONDIENTES	22 IMPORTE DE LOS CAPITALES RENTA POR MUERTE ( EN MILES DE EUROS)	51.568,42	65.730,08	14.161,66	27,46
	REC.DERECHOS PREST.VITALICIAS Y TEMP.BENEFICIARIOS INVALIDEZ.MUERTE Y SUPERV.DE A.T.. CONTROL CÁLCULO CAPITALES COSTE RENTA DE A.T.. TRAMITACIÓN DE EXPEDIENTES ANTE ORGANISMOS CORRESPONDIENTES	24 IMPORTE MEDIO DE LOS CAPITALES RENTA POR MUERTE (EN EUROS)	111.138,84	161.498,97	50.360,13	45,31
	REC.DERECHOS PREST.VITALICIAS Y TEMP.BENEFICIARIOS INVALIDEZ.MUERTE Y SUPERV.DE A.T.. CONTROL CÁLCULO CAPITALES COSTE RENTA DE A.T.. TRAMITACIÓN DE EXPEDIENTES ANTE ORGANISMOS CORRESPONDIENTES	25 POBLACIÓN LABORAL PROTEGIDA POR I.M.S. AL FINAL DEL PERÍODO	3.236.000,00	3.469.230,00	233.230,00	7,21

ESTADO LIQUIDACIÓN DEL PRESUPUESTO  
EJERCICIO: 2010

Mutua: FREMAP N°: 061

N°: 001

IV. BALANCE DE RESULTADOS E INFORME DE GESTIÓN  
CLASIFICACIÓN FUNCIONAL POR PROGRAMAS: 2122  
A) GRADO DE REALIZACIÓN DE OBJETIVOS

OBJETIVO	ACTIVIDADES	INDICADOR	PREVISTO	REALIZADO	DESVIACIONES	
					ABSOLUTAS	%
02 ATENDER UN PORCENTAJE DE PACIENTES CON MEDIOS PROPIOS DE	RÉG.AMBULATORIO C.PROPIOS MUTUAS Y C.MANCOM.. CTROL ASIS.SANIT.PREST.MEDIOS AJENOS. CREACIÓN, ADAPT.Y MEJORA C.PROPIOS MUTUAS Y C.MANCOM.	-	71,61	74,07	2,46	3,44
02 ATENDER UN PORCENTAJE DE PACIENTES CON MEDIOS PROPIOS DE	RÉG.AMBULATORIO C.PROPIOS MUTUAS Y C.MANCOM.. CTROL ASIS.SANIT.PREST.MEDIOS AJENOS. CREACIÓN, ADAPT.Y MEJORA C.PROPIOS MUTUAS Y C.MANCOM.	22 NÚMERO DE PACIENTES ATENDIDOS CON MEDIOS PROPIOS	655.000,00	546.603,00	-108.397,00	-16,55
02 ATENDER UN PORCENTAJE DE PACIENTES CON MEDIOS PROPIOS DE	RÉG.AMBULATORIO C.PROPIOS MUTUAS Y C.MANCOM.. CTROL ASIS.SANIT.PREST.MEDIOS AJENOS. CREACIÓN, ADAPT.Y MEJORA C.PROPIOS MUTUAS Y C.MANCOM.	23 NÚMERO DE PACIENTES ATENDIDOS CON MEDIOS AJENOS	259.671,00	191.309,00	-68.362,00	-26,33
03 ATENDER UN NÚMERO DE PACIENTES DE	RÉG.AMBULATORIO C.PROPIOS MUTUAS Y C.MANCOM.. CTROL ASIS.SANIT.PREST.MEDIOS AJENOS. CREACIÓN, ADAPT.Y MEJORA C.PROPIOS MUTUAS Y C.MANCOM.	-	655.000,00	546.603,00	-108.397,00	-16,55
03 ATENDER UN NÚMERO DE PACIENTES DE	RÉG.AMBULATORIO C.PROPIOS MUTUAS Y C.MANCOM.. CTROL ASIS.SANIT.PREST.MEDIOS AJENOS. CREACIÓN, ADAPT.Y MEJORA C.PROPIOS MUTUAS Y C.MANCOM.	22 NÚMERO DE PACIENTES ATENDIDOS CON MEDIOS PROPIOS	655.000,00	546.603,00	-108.397,00	-16,55
	RÉG.AMBULATORIO C.PROPIOS MUTUAS Y C.MANCOM.. CTROL ASIS.SANIT.PREST.MEDIOS AJENOS. CREACIÓN, ADAPT.Y MEJORA C.PROPIOS MUTUAS Y C.MANCOM.	19 NÚMERO DE CONSULTAS NUEVAS CON MEDIOS PROPIOS	655.000,00	546.603,00	-108.397,00	-16,55
	RÉG.AMBULATORIO C.PROPIOS MUTUAS Y C.MANCOM.. CTROL ASIS.SANIT.PREST.MEDIOS AJENOS. CREACIÓN, ADAPT.Y MEJORA C.PROPIOS MUTUAS Y C.MANCOM.	20 NÚMERO DE CONSULTAS SUCESIVAS CON MEDIOS PROPIOS	2.940.000,00	2.672.593,00	-267.407,00	-9,10
	RÉG.AMBULATORIO C.PROPIOS MUTUAS Y C.MANCOM.. CTROL ASIS.SANIT.PREST.MEDIOS AJENOS. CREACIÓN, ADAPT.Y MEJORA C.PROPIOS MUTUAS Y C.MANCOM.	28 POBLACIÓN LABORAL PROTEGIDA AL FINAL DEL PERÍODO POR I.T. POR CONTINGENCIAS PROFESIONALES	3.082.000,00	3.326.702,00	244.702,00	7,94

ESTADO LIQUIDACIÓN DEL PRESUPUESTO  
EJERCICIO: 2010

Mutua: FREMAP Nº: 061

Nº: 001

IV. BALANCE DE RESULTADOS E INFORME DE GESTIÓN  
CLASIFICACIÓN FUNCIONAL POR PROGRAMAS: 2224  
A) GRADO DE REALIZACIÓN DE OBJETIVOS

OBJETIVO	ACTIVIDADES	INDICADOR	PREVISTO	REALIZADO	DESVIACIONES	
					ABSOLUTAS	%
01 OBTENER UN PORCENTAJE DE OCUPACIÓN EN CENTROS PROPIOS DEL	HOSP.CENTROS PROPIOS DE MUTUAS Y CENTROS MANCOM.. CONTROL ASIST.SANIT.PRESTADA CON MEDIOS AJENOS. CREACIÓN, ADAPT.Y MEJORA CENTROS PROPIOS DE MUTUAS Y CENTROS MANCOM.	-	61,79	48,62	-13,16	-21,31
01 OBTENER UN PORCENTAJE DE OCUPACIÓN EN CENTROS PROPIOS DEL	HOSP.CENTROS PROPIOS DE MUTUAS Y CENTROS MANCOM.. CONTROL ASIST.SANIT.PRESTADA CON MEDIOS AJENOS. CREACIÓN, ADAPT.Y MEJORA CENTROS PROPIOS DE MUTUAS Y CENTROS MANCOM.	23 NÚMERO DE ESTANCIAS PROPIAS CAUSADAS EN EL PERÍODO	76.000,00	57.278,00	-18.722,00	-24,63
01 OBTENER UN PORCENTAJE DE OCUPACIÓN EN CENTROS PROPIOS DEL	HOSP.CENTROS PROPIOS DE MUTUAS Y CENTROS MANCOM.. CONTROL ASIST.SANIT.PRESTADA CON MEDIOS AJENOS. CREACIÓN, ADAPT.Y MEJORA CENTROS PROPIOS DE MUTUAS Y CENTROS MANCOM.	24 NÚMERO DE ESTANCIAS PROPIAS POSIBLES EN EL PERÍODO	123.000,00	117.797,00	-5.203,00	-4,23
02 CONSEGUIR UNA ESTANCIA MEDIA EN CENTROS PROPIOS DE	HOSP.CENTROS PROPIOS DE MUTUAS Y CENTROS MANCOM.. CONTROL ASIST.SANIT.PRESTADA CON MEDIOS AJENOS. CREACIÓN, ADAPT.Y MEJORA CENTROS PROPIOS DE MUTUAS Y CENTROS MANCOM.	-	5,24	4,85	-0,39	-7,53
02 CONSEGUIR UNA ESTANCIA MEDIA EN CENTROS PROPIOS DE	HOSP.CENTROS PROPIOS DE MUTUAS Y CENTROS MANCOM.. CONTROL ASIST.SANIT.PRESTADA CON MEDIOS AJENOS. CREACIÓN, ADAPT.Y MEJORA CENTROS PROPIOS DE MUTUAS Y CENTROS MANCOM.	23 NÚMERO DE ESTANCIAS PROPIAS CAUSADAS EN EL PERÍODO	76.000,00	57.278,00	-18.722,00	-24,63
02 CONSEGUIR UNA ESTANCIA MEDIA EN CENTROS PROPIOS DE	HOSP.CENTROS PROPIOS DE MUTUAS Y CENTROS MANCOM.. CONTROL ASIST.SANIT.PRESTADA CON MEDIOS AJENOS. CREACIÓN, ADAPT.Y MEJORA CENTROS PROPIOS DE MUTUAS Y CENTROS MANCOM.	25 NÚMERO DE INGRESOS DEL PERÍODO EN CENTROS PROPIOS	14.500,00	11.818,00	-2.682,00	-18,50
03 CONSEGUIR UN COSTE MEDIO EN EUROS POR ESTANCIA EN CENTROS PROPIOS DE	HOSP.CENTROS PROPIOS DE MUTUAS Y CENTROS MANCOM.. CONTROL ASIST.SANIT.PRESTADA CON MEDIOS AJENOS. CREACIÓN, ADAPT.Y MEJORA CENTROS PROPIOS DE MUTUAS Y CENTROS MANCOM.	-	735,60	888,86	153,26	20,83
03 CONSEGUIR UN COSTE MEDIO EN EUROS POR ESTANCIA EN CENTROS PROPIOS DE	HOSP.CENTROS PROPIOS DE MUTUAS Y CENTROS MANCOM.. CONTROL ASIST.SANIT.PRESTADA CON MEDIOS AJENOS. CREACIÓN, ADAPT.Y MEJORA CENTROS PROPIOS DE MUTUAS Y CENTROS MANCOM.	23 NÚMERO DE ESTANCIAS PROPIAS CAUSADAS EN EL PERÍODO	76.000,00	57.278,00	-18.722,00	-24,63
03 CONSEGUIR UN COSTE MEDIO EN EUROS POR ESTANCIA EN CENTROS PROPIOS DE	HOSP.CENTROS PROPIOS DE MUTUAS Y CENTROS MANCOM.. CONTROL ASIST.SANIT.PRESTADA CON MEDIOS AJENOS. CREACIÓN, ADAPT.Y MEJORA CENTROS PROPIOS DE MUTUAS Y CENTROS MANCOM.	26 COSTE DE ASISTENCIA HOSPITALARIA CON MEDIOS PROPIOS (EN MILES DE EUROS)	55.905,64	50.912,14	-4.993,50	-8,93
04 CONSEGUIR UN COSTE MEDIO EN EUROS POR ESTANCIA EN CENTROS AJENOS DE	HOSP.CENTROS PROPIOS DE MUTUAS Y CENTROS MANCOM.. CONTROL ASIST.SANIT.PRESTADA CON MEDIOS AJENOS. CREACIÓN, ADAPT.Y MEJORA CENTROS PROPIOS DE MUTUAS Y CENTROS MANCOM.	-	649,03	1.143,91	494,88	76,25

ESTADO LIQUIDACIÓN DEL PRESUPUESTO  
EJERCICIO: 2010

Mutua: FREMAP Nº: 061

Nº: 001

IV. BALANCE DE RESULTADOS E INFORME DE GESTIÓN  
CLASIFICACIÓN FUNCIONAL POR PROGRAMAS: 2224  
A) GRADO DE REALIZACIÓN DE OBJETIVOS

OBJETIVO	ACTIVIDADES	INDICADOR	PREVISTO	REALIZADO	DESVIACIONES	
					ABSOLUTAS	%
04 CONSEGUIR UN COSTE MEDIO EN EUROS POR ESTANCIA EN CENTROS AJENOS DE	HOSP.CENTROS PROPIOS DE MUTUAS Y CENTROS MANCOM.. CONTROL ASIST.SANIT.PRESTADA CON MEDIOS AJENOS. CREACIÓN, ADAPT.Y MEJORA CENTROS PROPIOS DE MUTUAS Y CENTROS MANCOM.	27 COSTE ASISTENCIA HOSPITALARIA CON MEDIOS AJENOS (EN MILES DE EUROS)	23.444,20	28.853,99	5.409,79	23,08
04 CONSEGUIR UN COSTE MEDIO EN EUROS POR ESTANCIA EN CENTROS AJENOS DE	HOSP.CENTROS PROPIOS DE MUTUAS Y CENTROS MANCOM.. CONTROL ASIST.SANIT.PRESTADA CON MEDIOS AJENOS. CREACIÓN, ADAPT.Y MEJORA CENTROS PROPIOS DE MUTUAS Y CENTROS MANCOM.	29 NÚMERO DE ESTANCIAS DE ACCIDENTADOS EN CENTROS AJENOS	36.122,00	25.224,00	-10.898,00	-30,17



ESTADO LIQUIDACIÓN DEL PRESUPUESTO  
EJERCICIO: 2010

Mutua: FREMAP Nº: 061

Nº: 001

IV. BALANCE DE RESULTADOS E INFORME DE GESTIÓN  
CLASIFICACIÓN FUNCIONAL POR PROGRAMAS: 3436  
A) GRADO DE REALIZACIÓN DE OBJETIVOS

OBJETIVO	ACTIVIDADES	INDICADOR	PREVISTO	REALIZADO	DESVIACIONES	
					ABSOLUTAS	%
01 REALIZAR INVESTIGACIONES EN ACCIDENTES EN UN % DEL	ASESORAMIENTO SOBRE GESTIÓN DE RIESGOS. INVESTIGACIÓN E INSPECCIÓN DE ACCIDENTES. INFORMACIÓN Y DIVULGACIÓN. ESTUDIOS DE PUESTOS Y CONDICIONES DE TRABAJO	-	1,28	0,87	-0,40	-31,54
01 REALIZAR INVESTIGACIONES EN ACCIDENTES EN UN % DEL	ASESORAMIENTO SOBRE GESTIÓN DE RIESGOS. INVESTIGACIÓN E INSPECCIÓN DE ACCIDENTES. INFORMACIÓN Y DIVULGACIÓN. ESTUDIOS DE PUESTOS Y CONDICIONES DE TRABAJO	19 NÚMERO DE ACCIDENTES INVESTIGADOS	2.400,00	1.561,00	-839,00	-34,96
01 REALIZAR INVESTIGACIONES EN ACCIDENTES EN UN % DEL	ASESORAMIENTO SOBRE GESTIÓN DE RIESGOS. INVESTIGACIÓN E INSPECCIÓN DE ACCIDENTES. INFORMACIÓN Y DIVULGACIÓN. ESTUDIOS DE PUESTOS Y CONDICIONES DE TRABAJO	20 NÚMERO DE ACCIDENTES ACAECIDOS	188.090,00	178.678,00	-9.412,00	-5,00
02 REALIZAR ESTUDIOS SOBRE SINIESTRABILIDAD EN EMPRESAS EN NÚMERO DE	ASESORAMIENTO SOBRE GESTIÓN DE RIESGOS. INVESTIGACIÓN E INSPECCIÓN DE ACCIDENTES. INFORMACIÓN Y DIVULGACIÓN. ESTUDIOS DE PUESTOS Y CONDICIONES DE TRABAJO	-	42.000,00	31.578,00	-10.422,00	-24,81
02 REALIZAR ESTUDIOS SOBRE SINIESTRABILIDAD EN EMPRESAS EN NÚMERO DE	ASESORAMIENTO SOBRE GESTIÓN DE RIESGOS. INVESTIGACIÓN E INSPECCIÓN DE ACCIDENTES. INFORMACIÓN Y DIVULGACIÓN. ESTUDIOS DE PUESTOS Y CONDICIONES DE TRABAJO	21 NÚMERO DE ESTUDIOS DE SINIESTRABILIDAD EN EMPRESAS REALIZADOS	42.000,00	31.578,00	-10.422,00	-24,81
03 REALIZAR VISITAS DE ASESORAMIENTO Y ORIENTACIÓN A CENTROS DE TRABAJO EN MATERIA DE SEGURIDAD E HI	ASESORAMIENTO SOBRE GESTIÓN DE RIESGOS. INVESTIGACIÓN E INSPECCIÓN DE ACCIDENTES. INFORMACIÓN Y DIVULGACIÓN. ESTUDIOS DE PUESTOS Y CONDICIONES DE TRABAJO	-	23.000,00	14.608,00	-8.392,00	-36,49
03 REALIZAR VISITAS DE ASESORAMIENTO Y ORIENTACIÓN A CENTROS DE TRABAJO EN MATERIA DE SEGURIDAD E HI	ASESORAMIENTO SOBRE GESTIÓN DE RIESGOS. INVESTIGACIÓN E INSPECCIÓN DE ACCIDENTES. INFORMACIÓN Y DIVULGACIÓN. ESTUDIOS DE PUESTOS Y CONDICIONES DE TRABAJO	22 NÚMERO DE VISITAS A CENTROS DE TRABAJO REALIZADAS	23.000,00	14.608,00	-8.392,00	-36,49
04 REALIZAR CURSILLOS, JORNADAD, SEMINARIOS EN NÚMERO DE	ASESORAMIENTO SOBRE GESTIÓN DE RIESGOS. INVESTIGACIÓN E INSPECCIÓN DE ACCIDENTES. INFORMACIÓN Y DIVULGACIÓN. ESTUDIOS DE PUESTOS Y CONDICIONES DE TRABAJO	-	4.500,00	4.000,00	-500,00	-11,11
04 REALIZAR CURSILLOS, JORNADAD, SEMINARIOS EN NÚMERO DE	ASESORAMIENTO SOBRE GESTIÓN DE RIESGOS. INVESTIGACIÓN E INSPECCIÓN DE ACCIDENTES. INFORMACIÓN Y DIVULGACIÓN. ESTUDIOS DE PUESTOS Y CONDICIONES DE TRABAJO	24 NÚMERO DE CURSILLOS, JORNADAS i, SEMINARIOS EN MATERIA PREVENTIVA REALIZADOS	4.500,00	4.000,00	-500,00	-11,11
05 MANTENER LA SINIESTRABILIDAD SOBRE EL COLECTIVO PROTEGIDO EN UN %	ASESORAMIENTO SOBRE GESTIÓN DE RIESGOS. INVESTIGACIÓN E INSPECCIÓN DE ACCIDENTES. INFORMACIÓN Y DIVULGACIÓN. ESTUDIOS DE PUESTOS Y CONDICIONES DE TRABAJO	-	5,81	5,15	-0,66	-11,36
05 MANTENER LA SINIESTRABILIDAD SOBRE EL COLECTIVO PROTEGIDO EN UN %	ASESORAMIENTO SOBRE GESTIÓN DE RIESGOS. INVESTIGACIÓN E INSPECCIÓN DE ACCIDENTES. INFORMACIÓN Y DIVULGACIÓN. ESTUDIOS DE PUESTOS Y CONDICIONES DE TRABAJO	26 NÚMERO DE ACCIDENTADOS EN EL PERÍODO	188.090,00	178.678,00	-9.412,00	-5,00
05 MANTENER LA SINIESTRABILIDAD SOBRE EL COLECTIVO PROTEGIDO EN UN %	ASESORAMIENTO SOBRE GESTIÓN DE RIESGOS. INVESTIGACIÓN E INSPECCIÓN DE ACCIDENTES. INFORMACIÓN Y DIVULGACIÓN. ESTUDIOS DE PUESTOS Y CONDICIONES DE TRABAJO	27 POBLACIÓN LABORAL PROTEGIDA AL FINAL DEL PERÍODO POR I.M.S. POR CONTINGENCIAS PROFESIONALES	3.236.000,00	3.469.230,00	233.230,00	7,21

ESTADO LIQUIDACIÓN DEL PRESUPUESTO  
EJERCICIO: 2010

Mutua: FREMAP Nº: 061

Nº: 001

IV. BALANCE DE RESULTADOS E INFORME DE GESTIÓN  
CLASIFICACIÓN FUNCIONAL POR PROGRAMAS: 3436  
A) GRADO DE REALIZACIÓN DE OBJETIVOS

OBJETIVO	ACTIVIDADES	INDICADOR	PREVISTO	REALIZADO	DESVIACIONES	
					ABSOLUTAS	%
07 REALIZAR CAMPAÑAS DE SENSIBILIZACIÓN Y EDUCACIÓN EN NÚMERO DE	ASESORAMIENTO SOBRE GESTIÓN DE RIESGOS. INVESTIGACIÓN E INSPECCIÓN DE ACCIDENTES. INFORMACIÓN Y DIVULGACIÓN. ESTUDIOS DE PUESTOS Y CONDICIONES DE TRABAJO	-	16.000,00	10.365,00	-5.635,00	-35,22
07 REALIZAR CAMPAÑAS DE SENSIBILIZACIÓN Y EDUCACIÓN EN NÚMERO DE	ASESORAMIENTO SOBRE GESTIÓN DE RIESGOS. INVESTIGACIÓN E INSPECCIÓN DE ACCIDENTES. INFORMACIÓN Y DIVULGACIÓN. ESTUDIOS DE PUESTOS Y CONDICIONES DE TRABAJO	30 NÚMERO DE CAMPAÑAS DE SENSIBILIZACIÓN Y EDUCACIÓN PREVENTIVA REALIZADOS	16.000,00	10.365,00	-5.635,00	-35,22
08 REALIZAR ACTUACIONES DE ASESORAMIENTO EN NÚMERO DE	ASESORAMIENTO SOBRE GESTIÓN DE RIESGOS. INVESTIGACIÓN E INSPECCIÓN DE ACCIDENTES. INFORMACIÓN Y DIVULGACIÓN. ESTUDIOS DE PUESTOS Y CONDICIONES DE TRABAJO	-	16.000,00	13.216,00	-2.784,00	-17,40
08 REALIZAR ACTUACIONES DE ASESORAMIENTO EN NÚMERO DE	ASESORAMIENTO SOBRE GESTIÓN DE RIESGOS. INVESTIGACIÓN E INSPECCIÓN DE ACCIDENTES. INFORMACIÓN Y DIVULGACIÓN. ESTUDIOS DE PUESTOS Y CONDICIONES DE TRABAJO	32 NÚMERO DE ACTUACIONES DE ASESORAMIENTO EN MATERIA PREVENTIVA REALIZADAS	16.000,00	13.216,00	-2.784,00	-17,40
09 REALIZAR CAMPAÑAS DE DIVULGACIÓN EN NÚMERO DE	ASESORAMIENTO SOBRE GESTIÓN DE RIESGOS. INVESTIGACIÓN E INSPECCIÓN DE ACCIDENTES. INFORMACIÓN Y DIVULGACIÓN. ESTUDIOS DE PUESTOS Y CONDICIONES DE TRABAJO	-	2.000,00	130,00	-1.870,00	-93,50
09 REALIZAR CAMPAÑAS DE DIVULGACIÓN EN NÚMERO DE	ASESORAMIENTO SOBRE GESTIÓN DE RIESGOS. INVESTIGACIÓN E INSPECCIÓN DE ACCIDENTES. INFORMACIÓN Y DIVULGACIÓN. ESTUDIOS DE PUESTOS Y CONDICIONES DE TRABAJO	33 NÚMERO DE CAMPAÑAS DE DIVULGACIÓN EN MATERIA PREVENTIVA REALIZADAS	2.000,00	130,00	-1.870,00	-93,50
	ASESORAMIENTO SOBRE GESTIÓN DE RIESGOS. INVESTIGACIÓN E INSPECCIÓN DE ACCIDENTES. INFORMACIÓN Y DIVULGACIÓN. ESTUDIOS DE PUESTOS Y CONDICIONES DE TRABAJO	-				
	ASESORAMIENTO SOBRE GESTIÓN DE RIESGOS. INVESTIGACIÓN E INSPECCIÓN DE ACCIDENTES. INFORMACIÓN Y DIVULGACIÓN. ESTUDIOS DE PUESTOS Y CONDICIONES DE TRABAJO	23 NÚMERO DE ENCUESTAS EN MATERIA PREVENTIVA REALIZADAS	1.800,00	3.710,00	1.910,00	106,11
	ASESORAMIENTO SOBRE GESTIÓN DE RIESGOS. INVESTIGACIÓN E INSPECCIÓN DE ACCIDENTES. INFORMACIÓN Y DIVULGACIÓN. ESTUDIOS DE PUESTOS Y CONDICIONES DE TRABAJO	25 NÚMERO DE ASISTENTES A LOS CURSILLOS, JORNADAS Y SEMINARIOS	55.000,00	56.000,00	1.000,00	1,82
	ASESORAMIENTO SOBRE GESTIÓN DE RIESGOS. INVESTIGACIÓN E INSPECCIÓN DE ACCIDENTES. INFORMACIÓN Y DIVULGACIÓN. ESTUDIOS DE PUESTOS Y CONDICIONES DE TRABAJO	29 NUMERO DE ENFERMEDADES PROFESIONALES INVESTIGADAS	300,00	498,00	198,00	66,00
	ASESORAMIENTO SOBRE GESTIÓN DE RIESGOS. INVESTIGACIÓN E INSPECCIÓN DE ACCIDENTES. INFORMACIÓN Y DIVULGACIÓN. ESTUDIOS DE PUESTOS Y CONDICIONES DE TRABAJO	31 NÚMERO DE PUBLICACIONES EN MATERIA PREVENTIVA REALIZADAS	620.000,00	135.571,00	-484.429,00	-78,13

ESTADO LIQUIDACIÓN DEL PRESUPUESTO  
EJERCICIO: 2010

Mutua: FREMAP Nº: 061

Nº: 001

IV. BALANCE DE RESULTADOS E INFORME DE GESTIÓN  
CLASIFICACIÓN FUNCIONAL POR PROGRAMAS: 4364  
A) GRADO DE REALIZACIÓN DE OBJETIVOS

OBJETIVO	ACTIVIDADES	INDICADOR	PREVISTO	REALIZADO	DESVIACIONES	
					ABSOLUTAS	%
02 OBTENER UN % DE RENTABILIDAD MEDIA DE LA CARTERA DEL	GESTIONAR Y CONTROLAR LA SITUACIÓN Y VARIACIÓN FINANCIERA Y PATRIMONIAL	-	1,50	1,21	-0,29	-19,33
02 OBTENER UN % DE RENTABILIDAD MEDIA DE LA CARTERA DEL	GESTIONAR Y CONTROLAR LA SITUACIÓN Y VARIACIÓN FINANCIERA Y PATRIMONIAL	24 IMPORTE MEDIO DE LA CARTERA DE VALORES (EN MILES DE EUROS)	1.123.300,00	956.582,46	-166.717,54	-14,84
02 OBTENER UN % DE RENTABILIDAD MEDIA DE LA CARTERA DEL	GESTIONAR Y CONTROLAR LA SITUACIÓN Y VARIACIÓN FINANCIERA Y PATRIMONIAL	25 RENDIMIENTO NETO EN EL PERÍODO DE LA CARTERA DE VALORES (EN MILES DE EUROS)	16.850,00	11.575,28	-5.274,72	-31,30
09 OBTENER UN % DE EXCEDENTE DE GESTIÓN SOBRE CUOTAS DEL	GESTIONAR Y CONTROLAR LA SITUACIÓN Y VARIACIÓN FINANCIERA Y PATRIMONIAL	-	9,29	7,68	-1,61	-17,33
09 OBTENER UN % DE EXCEDENTE DE GESTIÓN SOBRE CUOTAS DEL	GESTIONAR Y CONTROLAR LA SITUACIÓN Y VARIACIÓN FINANCIERA Y PATRIMONIAL	40 EXCEDENTE DE GESTIÓN EN EL PERÍODO(EN MILES DE EUROS)	246.141,79	197.183,58	-48.958,21	-19,89
09 OBTENER UN % DE EXCEDENTE DE GESTIÓN SOBRE CUOTAS DEL	GESTIONAR Y CONTROLAR LA SITUACIÓN Y VARIACIÓN FINANCIERA Y PATRIMONIAL	41 RECAUDACION POR CUOTAS EN EL PERÍODO( EN MILES DE EUROS)	2.649.831,78	2.566.811,53	-83.020,25	-3,13

ESTADO LIQUIDACIÓN DEL PRESUPUESTO  
EJERCICIO: 2010

Mutua: FREMAP Nº: 061

Nº: 001

IV. BALANCE DE RESULTADOS E INFORME DE GESTIÓN  
CLASIFICACIÓN FUNCIONAL POR PROGRAMAS: 4591  
A) GRADO DE REALIZACIÓN DE OBJETIVOS

OBJETIVO	ACTIVIDADES	INDICADOR	PREVISTO	REALIZADO	DESVIACIONES	
					ABSOLUTAS	%
01 CONSEGUIR QUE EL ABSENTISMO S/JORNADAS TOTALES NO EXCEDA EL %	ACTIV.ENTIDAD. INSPECCIONAR CENTROS Y SERV.PROPIOS Y CONCERTADOS. GESTIONAR Y COORD.POLÍTICA DE PERSONAL, SUMINISTROS Y MANT.. ELABORAR Y GESTIONAR LOS PRESUPUESTOS	-	6,01	6,33	0,32	5,40
01 CONSEGUIR QUE EL ABSENTISMO S/JORNADAS TOTALES NO EXCEDA EL %	ACTIV.ENTIDAD. INSPECCIONAR CENTROS Y SERV.PROPIOS Y CONCERTADOS. GESTIONAR Y COORD.POLÍTICA DE PERSONAL, SUMINISTROS Y MANT.. ELABORAR Y GESTIONAR LOS PRESUPUESTOS	25 NÚMERO DE JORNADAS LABORALES DE TODO EL PERSONAL DE LA ENTIDAD	967.750,00	987.882,00	20.132,00	2,08
01 CONSEGUIR QUE EL ABSENTISMO S/JORNADAS TOTALES NO EXCEDA EL %	ACTIV.ENTIDAD. INSPECCIONAR CENTROS Y SERV.PROPIOS Y CONCERTADOS. GESTIONAR Y COORD.POLÍTICA DE PERSONAL, SUMINISTROS Y MANT.. ELABORAR Y GESTIONAR LOS PRESUPUESTOS	26 NÚMERO DE JORNADAS LABORALES PERDIDAS DE TODO EL PERSONAL DE LA ENTIDAD	58.161,00	62.577,00	4.416,00	7,59
08 CONSEGUIR QUE EL COSTE DE LOS SERVICIOS S/CUOTAS NO REBASE EL %	ACTIV.ENTIDAD. INSPECCIONAR CENTROS Y SERV.PROPIOS Y CONCERTADOS. GESTIONAR Y COORD.POLÍTICA DE PERSONAL, SUMINISTROS Y MANT.. ELABORAR Y GESTIONAR LOS PRESUPUESTOS	-	14,47	14,09	-0,38	-2,63
08 CONSEGUIR QUE EL COSTE DE LOS SERVICIOS S/CUOTAS NO REBASE EL %	ACTIV.ENTIDAD. INSPECCIONAR CENTROS Y SERV.PROPIOS Y CONCERTADOS. GESTIONAR Y COORD.POLÍTICA DE PERSONAL, SUMINISTROS Y MANT.. ELABORAR Y GESTIONAR LOS PRESUPUESTOS	40 IMPORTE TOTAL DEL COSTE DE LOS SERVICIOS DE LA ENTIDAD (EN MILES DE EUROS)	383.420,17	361.572,17	-21.848,00	-5,70
08 CONSEGUIR QUE EL COSTE DE LOS SERVICIOS S/CUOTAS NO REBASE EL %	ACTIV.ENTIDAD. INSPECCIONAR CENTROS Y SERV.PROPIOS Y CONCERTADOS. GESTIONAR Y COORD.POLÍTICA DE PERSONAL, SUMINISTROS Y MANT.. ELABORAR Y GESTIONAR LOS PRESUPUESTOS	41 RECAUDACIÓN POR CUOTAS (EN MILES DE EUROS)	2.649.831,78	2.566.811,53	-83.020,25	-3,13
09 CONSEGUIR UN COSTE DE LOS SERVICIO POR TRABAJADOR PROTEGIDO, EN EUROS, DE	ACTIV.ENTIDAD. INSPECCIONAR CENTROS Y SERV.PROPIOS Y CONCERTADOS. GESTIONAR Y COORD.POLÍTICA DE PERSONAL, SUMINISTROS Y MANT.. ELABORAR Y GESTIONAR LOS PRESUPUESTOS	-	102,29	91,53	-10,76	-10,52
09 CONSEGUIR UN COSTE DE LOS SERVICIO POR TRABAJADOR PROTEGIDO, EN EUROS, DE	ACTIV.ENTIDAD. INSPECCIONAR CENTROS Y SERV.PROPIOS Y CONCERTADOS. GESTIONAR Y COORD.POLÍTICA DE PERSONAL, SUMINISTROS Y MANT.. ELABORAR Y GESTIONAR LOS PRESUPUESTOS	40 IMPORTE TOTAL DEL COSTE DE LOS SERVICIOS DE LA ENTIDAD (EN MILES DE EUROS)	383.420,17	361.572,17	-21.848,00	-5,70
09 CONSEGUIR UN COSTE DE LOS SERVICIO POR TRABAJADOR PROTEGIDO, EN EUROS, DE	ACTIV.ENTIDAD. INSPECCIONAR CENTROS Y SERV.PROPIOS Y CONCERTADOS. GESTIONAR Y COORD.POLÍTICA DE PERSONAL, SUMINISTROS Y MANT.. ELABORAR Y GESTIONAR LOS PRESUPUESTOS	42 POBLACIÓN LABORAL PROTEGIDA AL FINAL DEL PERÍODO	3.748.200,00	3.950.354,00	202.154,00	5,39

ESTADO LIQUIDACIÓN DEL PRESUPUESTO  
EJERCICIO: 2010

MUTUA FREMAP  
IV. BALANCE DE RESULTADOS E INFORME DE GESTIÓN  
CLASIFICACIÓN FUNCIONAL POR PROGI  
B) COSTE DE LOS OBJETIVOS REALIZAD

Nº: 061

OBJETIVO	ACTIVIDADES	COSTE PREVISTO (CRÉDITOS DEFINITIVOS)	COSTE REALIZADO (OBLIGACIONES RECONOCIDAS)	DESVIACIONES	
				ABSOLUTAS	%





#### 4.- MEMORIA





---

## **1 - ORGANIZACIÓN**

---



# **ORGANIZACIÓN DE LA MUTUA**

## **MEMORIA 2010**

### **1.- ORGANIZACIÓN**

- **ESTRUCTURA ORGANIZATIVA**
- **JUNTA DIRECTIVA**
- **DIRECTOR GERENTE**
- **COMISIÓN DE CONTROL Y SEGUIMIENTO**
- **COMISIÓN DE PRESTACIONES ESPECIALES**
- **ORGANIZACIÓN TERRITORIAL**
- **GESTIÓN DESARROLLADA**

## **ESTRUCTURA ORGANIZATIVA**

La estructura organizativa a 31 de diciembre de 2010 es la siguiente:

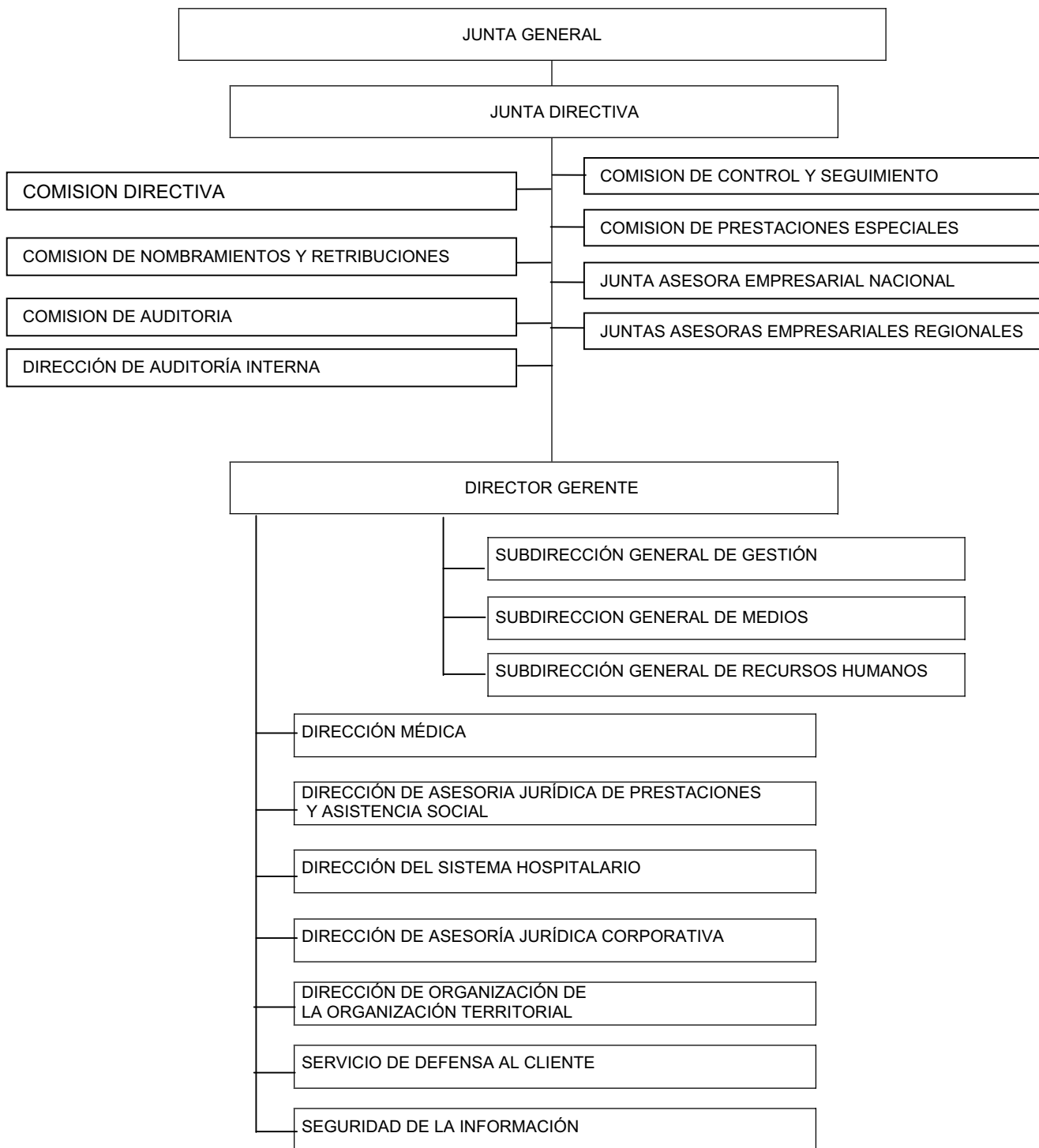

Los Órganos de Gobierno y Participación regulados en el Real Decreto 1993/1995, de 7 de diciembre, por el que se aprueba el Reglamento de Colaboración de las Mutuas de A.T. y E.P., además de la Junta General, son los siguientes:

### **JUNTA DIRECTIVA**

Sus funciones son las descritas en el artículo 34 del Real Decreto 1993/1995, de 7 de diciembre, por el que se aprueba el Reglamento de Colaboración de las Mutuas de A.T. y E.P. y en los artículos 20, 21, 22 y 23 de los Estatutos de la Mutua, aprobados por Resolución de la Dirección General de Ordenación de la Seguridad Social, de 25 de enero de 2007.

Su composición a 31 de diciembre de 2010 es la siguiente:

#### **Presidente**

D. Mariano de Diego Hernández                      Asistencia Técnica al Municipio, S.A.

#### **Vicepresidente**

D. Alberto Manzano Martos                      Mapfre, S.A.

#### **Vocales**

D. Victor Alcalde Lapiedra	General Motors España, S.L.
D. Pedro Mauricio Barato Triguero	Loma de Toro, S.L.
D. Antonio Beteta Barreda	Comunidad de Madrid
D. José de la Cavada Hoyo	Golfers, S.A.
D. José M <sup>a</sup> Cobos Ruíz-Ayúcar	Cobos Ruíz-Ayúcar, C.B.
D. Alberto García Perea	Finanzauto, S.A.
D <sup>a</sup> . María Jesús Iriarte Cillaurren	Osarten, Koop. E.
D. Ignacio Miguel-Romero de Olano	Miguel Romero de Olano Ignacio
D. Juan Rodríguez Fidalgo	Compañía Española de Petróleos, S.A.
D. Pedro Luis Romero Blanco	Representante de los Empleados
D. Enrique Saldaña Herranz	John Deere Ibérica, S.A.
D. Ildfonso Sánchez Barcoj	Caja de Ahorros y Monte de Piedad de Madrid
D. Enrique Sánchez González	Segurisa Servicios Integrales de Seguridad, S.A.
D <sup>a</sup> . María José Suero Suñé	Sdad. Coop. General Agropecuaria Acor
D. José Luis del Valle Pérez	Dragados, S.A.

#### **Director Gerente**

D. Jesús M<sup>a</sup> Esarte Sola                      FREMAP

#### **Secretario**

D. Angel Vallejo Orte                      FREMAP

## **DIRECTOR GERENTE**

Sus funciones están descritas en el artículo 35 del Real Decreto 1993/1995, de 7 de diciembre, por el que se aprueba el Reglamento de Colaboración de las Mutuas de A.T. y E.P. y en el artículo 25 de los Estatutos de la Mutua, aprobados por Resolución de la Dirección General de Ordenación de la Seguridad Social, de 25 de enero de 2007.

El Director Gerente de FREMAP, Mutua de Accidentes de Trabajo y Enfermedades Profesionales de la Seguridad Social nº 61 es **D. Jesús M<sup>a</sup> Esarte Sola** quien desempeña esta función desde el 17 de marzo de 2009, fecha en que la Dirección General de Ordenación de la Seguridad Social confirmó su nombramiento.

## **COMISIÓN DE CONTROL Y SEGUIMIENTO**

Conforme a lo establecido en el artículo 37 del Real Decreto 1993/1995, de 7 de diciembre, por el que se aprueba el Reglamento de Colaboración de las Mutuas de A.T. y E.P. y en el artículo 28 de los Estatutos de la Mutua aprobados por Resolución de la Dirección General de Ordenación de la Seguridad Social, de 25 de enero de 2007.

Su composición a 31 de diciembre de 2010 es la siguiente:

### **Presidente**

D. Mariano de Diego Hernández

### **Vocales**

#### **CEOE**

D. Antonio Garrido Ramiro  
D. Fernando Ramos Rodríguez  
D. José Luis Relea Laso  
D. Alberto Sáez López

#### **UGT**

D. Fernando Fernández Arroyo  
D<sup>a</sup>. Lucía García-Quismondo García-Arcicollar  
D<sup>a</sup>. Jesús González Otero

#### **CC.OO.**

D. Santiago Cubero Lastra  
D. Jaime González Gómez

### **Secretario**

D. Jesús M<sup>a</sup> Esarte Sola

### **Asesor**

D. Angel Vallejo Orte

## **COMISIÓN DE PRESTACIONES ESPECIALES**

Su funcionamiento está regulado en el artículo 67 del Real Decreto 1993/1995, de 7 de diciembre, por el que se aprueba el Reglamento de Colaboración de las Mutuas de A.T. y E.P. y en el artículo 24 de los Estatutos de la Mutua, aprobados por Resolución de la Dirección General de Ordenación en la Seguridad Social de 25 de enero de 2007.

Su composición a 31 de diciembre de 2010 es la siguiente:

### **Presidenta**

D<sup>a</sup>. Sagrario Guinea Lalanda

### **Representación de los empresarios asociados (1)**

D. Carlos Cano González

D. Julian Luis Lagunar Álvarez

D<sup>a</sup>. Pilar Losada Cirilo

D. Jesús Mercader Uguina

### **UGT (2)**

D. Pedro Cerezo Sancho

D. Lorenzo Díaz Lozano

D<sup>a</sup>. Rosario García Ramón

### **CC.OO. (3)**

D<sup>a</sup>. Ana Isabel Rojas Martín

D. Julio Ruíz Prudencio

### **Trabajadora Social**

D<sup>a</sup>. Isabel Goicolea Serrano

### **Secretario**

D. Francisco Miranda Rivas

Actividades de la Comisión de Prestaciones Especiales:

De conformidad con lo previsto en los Estatutos, se han celebrado 16 reuniones durante 2010. Se han concedido 2.754 prestaciones por valor de 8.869.348,17 euros.

- (1) Según acuerdo de la Junta Directiva de fecha 23 de septiembre de 2010, se nombra a D<sup>a</sup>. Pilar Losada Cirilo y D. Jesús Mercader Uguina en representación de las empresas asociadas.
- (2) El 30 de septiembre, la Secretaría de Salud Laboral de la Comisión Confederal de la Unión General de Trabajadores nombra a D. Pedro Cerezo Sancho.
- (3) El 2 de noviembre de 2010, la Confederación Sindical de Comisiones Obreras nombra a D<sup>a</sup>. Ana Isabel Rojas Martín.



## **ORGANIZACIÓN TERRITORIAL**

De las direcciones funcionales de los Servicios Centrales dependen 21 Direcciones Regionales, que a continuación detallamos, las cuales coordinan la actuación de las 177 oficinas autónomas distribuidas por todo el territorio nacional.

- Andalucía Occidental
- Andalucía Oriental
- Aragón
- Barcelona Metropolitana
- Cataluña
- Canarias
- Cantabria
- Castilla-La Mancha
- Castilla y León
- Comunidad Valenciana
- Extremadura
- Galicia
- Islas Baleares
- La Rioja
- Madrid Capital
- Madrid Norte-Este
- Madrid Sur-Oeste
- Navarra
- País Vasco
- Principado de Asturias
- Región de Murcia

## **GESTIÓN DESARROLLADA**

### **RECURSOS HUMANOS**

Al finalizar el año 2010, la plantilla de la Entidad estaba compuesta por 3.900 empleados fijos y 160 eventuales que desempeñan sus funciones en 206 centros de trabajo, con la siguiente distribución: el 77,68% en la Organización Territorial, el 17,54% en los Hospitales y el 4,78% en Central.

La edad media de la plantilla es de 40 años y su antigüedad de 12. La formación de nuestros profesionales es elevada, lo que permite prestar un servicio de calidad: el 77% son titulados universitarios (42% superiores y 35% de grado medio).

La integración de la mujer en la vida laboral, es un hecho, como lo demuestra el que actualmente el 52,13% de la plantilla son mujeres.

FREMAP impulsa la contratación con vocación de permanencia, garantizando el desarrollo personal y profesional de sus empleados; prueba de ello es que sólo el 1% del total de los contratados se destina a tareas circunstanciales. El 98,18% de los empleados tienen contrato indefinido y el 93,18% de la plantilla realiza jornada completa.

FREMAP potencia la integración de personas con discapacidad. En este sentido en el año 2010, incluyendo medidas alternativas, se ha superado el porcentaje de empleados con discapacidad exigidos por la legislación vigente, alcanzando el 2,47% del total de la plantilla.

En 2010 se han producido 9.092 asistencias a actividades de formación, a las que se han dedicado más de 75.000 horas, además de la formación continua que se produce en el propio centro de trabajo. El 78% de éstas corresponde a formación interna y el 22% a formación externa.

Destacar el incremento de la formación realizada en jornada laboral (el 81%) como resultado de un importante esfuerzo realizado para facilitar la conciliación de la vida laboral y familiar de nuestros empleados.

FREMAP aboga por el diálogo continuo con los Órganos de Representación de los Trabajadores (Delegados de Personal, Comités de Empresa, Mesa de Diálogo Social, etc...) como cauce más adecuado para lograr el avance en la consecución de mejoras sociales que benefician a las personas que conforman su plantilla. A lo largo de 2010 se han celebrado numerosas reuniones entre la Dirección de la Empresa y la Representación Legal de los Trabajadores, velando ambas partes, en todo momento, por alcanzar y mantener un buen clima de relaciones laborales.

Fruto de estas reuniones, por ejemplo, ha sido la firma del “Acuerdo sobre la Carrera Profesional de los Diplomados Universitarios del Área Sanitaria” que ha permitido implantar un sistema de desarrollo profesional para los colectivos englobados en su ámbito de aplicación (Enfermería, Fisioterapia, Terapeutas Ocupacionales) dando cumplimiento al compromiso recogido en el Convenio Colectivo de la Entidad.

Se debe destacar, como un hecho relevante en el año 2010, la notable repercusión que la aplicación del Real Decreto Ley 8/2010 (por el que se adoptan medidas extraordinarias para la reducción del déficit público) ha tenido en el sector de las Mutuas de Accidentes de Trabajo y Enfermedades Profesionales de la Seguridad Social, al hacer extensible a su personal la reducción en las retribuciones del 8% o del 5%, en cumplimiento de los criterios regulados en la citada legislación.

## **SISTEMAS DE INFORMACIÓN**

La estrategia de FREMAP se centra en potenciar al máximo iniciativas dirigidas a mejorar la satisfacción del mutualista, colaborador y trabajador, así como la de los propios empleados de FREMAP.

### **FREMAP Online**

Se ha continuado potenciando la funcionalidad de la aplicación FREMAP Online, incrementando los servicios que desde esta se prestan a empresas y colaboradores; entre las mejoras incorporadas podríamos destacar la creación de un canal de comunicación “seguro”, que cumple con las especificaciones de la LOPD, y permite una integración fluida que redundará en que las empresas asociadas cumplan con la normativa vigente con mayor agilidad, evitar incidencias en las deducciones que se practican de pago delegado, así como mayor rapidez y sencillez en la solicitud de los servicios que les ofrecemos, etc.

### **CIMA**

Se ha puesto en marcha CIMA, “Compromiso para la Integración y Mejora del Absentismo”, que pretende adquirir una serie de compromisos con nuestros clientes, las empresas, y con los colaboradores que las representan, para colaborar en la gestión y la reducción del absentismo. La aplicación informática que desarrolla CIMA permitirá:

- Descargar el cuestionario de apoyo para realizar la presentación del servicio.
- Capturar los datos recogidos en la entrevista con el interlocutor.
- Realizar el seguimiento de las gestiones realizadas y descargar el documento de compromiso para la empresa o colaborador así como una memoria con todas las iniciativas realizadas.

## **Dietario**

Durante el año 2010 se ha renovado la aplicación de Dietario que los empleados de FREMAP utilizan como herramienta de control de las gestiones que se realizan con nuestras empresas mutualistas, trabajadores, colaboradores y otras entidades. Se han creado sistemas más uniformes de trabajo, reduciendo y racionalizando los tipos de apuntes de dietario, se han rediseñado los documentos dotándoles de una imagen más corporativa, permitiendo su envío por nuevos canales de comunicación y se han elaborado ayudas que orientan a los empleados para la consecución de sus tareas, permitiendo, así mismo, el intercambio de experiencias.

## **Cuadro de Mando Integral**

A lo largo del 2010 se ha consolidado el nuevo Cuadro de Mando Integral que recoge los indicadores y estadísticas necesarios para medir el cumplimiento de los objetivos marcados por la Entidad.

## **Gestión del conocimiento**

Se ha continuado con el impulso de los espacios colaborativos y foros que permiten el acceso a los empleados a las mejores prácticas en los procedimientos de gestión.

## **Cambios Normativos**

En el año 2010 se han adaptado las aplicaciones informáticas a los diferentes cambios normativos y legislativos. Entre los más relevantes cabe destacar:

- Las adaptaciones oportunas para el cumplimiento de la Resolución por la que se establecen las actuaciones de control y verificación de las compensaciones en los documentos de cotización por pago delegado de la prestación de incapacidad temporal realizadas por las empresas.
- La nueva funcionalidad a la aplicación GUIA Accidentes de cara a la adecuación al RD 404/2010 por el que se regula el establecimiento de un sistema de reducción de las cotizaciones por contingencias profesionales a las empresas que hayan contribuido especialmente a la disminución y prevención de la siniestralidad laboral (BONUS).
- Las modificaciones introducidas en la aplicación "Gestión Integral de Recursos Humanos" para cumplir con el RDL 08/2010 de medidas para la reducción del déficit público.

## **Servicio Telefónico a Empresas y Trabajadores (Línea 900)**

FREMAP ASISTENCIA es un servicio creado para hacer posible un contacto permanente con nuestros asegurados; 24 horas y desde cualquier lugar. Con ello pretendemos ofrecerle medios y orientación en toda circunstancia derivada de la cobertura de accidentes de trabajo, especialmente en aquellos casos más críticos de traslados sanitarios tanto en territorio nacional como internacional.

Los servicios que se han prestado en el año 2010 han sido los siguientes:

- 192.318 llamadas atendidas de empresas y trabajadores
- 903 traslados sanitarios

## **EMPRESAS ASOCIADAS**

### **Accidentes de Trabajo y Enfermedades Profesionales**

Las empresas industriales y de servicios, asociadas al finalizar el ejercicio, eran 333.368, distribuidas en 359.935 centros de trabajo, con una población protegida de 3.155.838 trabajadores y una media de 8,8 trabajadores por centro de trabajo, similar a la del año precedente. El colectivo protegido por FREMAP ha disminuido, con respecto a 2009, en 38.269 personas. La cuota de mercado en el Régimen General y Asimilados se sitúa en el 23,88% de los trabajadores afiliados al Sistema de la Seguridad Social.

Las empresas agrícolas eran 27.516, con 156.720 trabajadores en las épocas de máximo empleo, estimándose que nuestra entidad protege el 31,80% de los trabajadores agrícolas inscritos en los censos de la Seguridad Social.

Además FREMAP da cobertura a 156.672 trabajadores Autónomos (R.E.T.A), de los que 43.838 corresponden a cuenta propia, encuadrados en el antiguo Régimen Especial Agrario de la Seguridad Social y 394 del Régimen Especial del Mar.

El total de empresas asociadas ascendía a 360.884, distribuidas en 387.648 centros de trabajo, con una plantilla de 3.469.230 trabajadores.

Las cuotas recaudadas en el ejercicio han sido 1.589,49 millones de euros, cifra inferior a la del ejercicio anterior en 108,95 millones, que suponen un decremento del 6,41%; el crecimiento medio de FREMAP en el período 2005-2010 se sitúa en el 1,24%.

## **Contingencias Comunes**

Al finalizar el ejercicio, las empresas que habían optado por nuestra Mutua para la gestión de la prestación económica de incapacidad temporal por enfermedad común o accidente no laboral eran 259.116, con una plantilla estimada en 2.308.557 trabajadores por cuenta ajena, representando el 73,15% de la población protegida por FREMAP en accidentes de trabajo y enfermedades profesionales.

Además FREMAP da cobertura a 634.465 trabajadores autónomos (R.E.T.A), de los que 40.901 trabajadores corresponden a cuenta propia, encuadrados en el antiguo Régimen Especial Agrario de la Seguridad Social.

Las cuotas cobradas durante el ejercicio 2010 ascienden a 985,07 millones de euros, con un incremento del 3,88% sobre el año anterior.

## **Cese de Actividad de los Trabajadores Autónomos**

La Ley 32/2010 de 5 de agosto, establece un sistema específico de protección por cese actividad para los trabajadores autónomos a prestar por las Mutuas de Accidentes de Trabajo, mediante el cual tienen derecho a estas prestación todos los autónomos acogidos a la mejora de la cobertura de contingencias profesionales.

Esta nueva cobertura toma efecto el 6 de noviembre; las cuotas cobradas en los dos últimos meses del ejercicio ascienden a 4,19 millones de euros.

## **Cobros Totales**

Las cuotas cobradas se elevan a 2.578,75 millones de euros; con un decremento del 2,57% sobre el ejercicio precedente, por lo que se estima de acuerdo con los últimos datos, que FREMAP representa aproximadamente el 25% de las cuotas recaudadas por el Mutualismo de Accidentes de Trabajo.

## **PREVENCIÓN**

Se informa en este apartado sobre la actividad preventiva desarrollada por FREMAP, como entidad colaboradora de la Seguridad Social, que está regulada por la Orden TAS/3623/2006 de 28 de noviembre y la Resolución de 9 de junio de 2010 que, de acuerdo con la anterior, establece la planificación anual de dichas actividades, los criterios a seguir y la asignación de prioridades en su ejecución.

Asimismo, la Generalitat de Cataluña publicó la Resolución TRE/328/2010, de 31 de mayo, que establece las actividades preventivas a desarrollar por las Mutuas de Accidentes de Trabajo y Enfermedades Profesionales de la Seguridad Social en Cataluña durante el año 2010.

Al finalizar el año prestaban sus servicios 151 técnicos de prevención.

El índice incidencia (porcentaje de accidentes con baja en jornada de trabajo en relación con la población media protegida) era del 4,24, inferior en un 7,22% al del ejercicio anterior (4,57).

En total se han desarrollado 80.606 actividades de prevención que han alcanzado a 17.518 empresas, en las que se destaca el desarrollo de las siguientes actividades de prevención:

- Asistencia técnica para fomentar la integración y gestión de la prevención y promover la reducción de la siniestralidad.
- Elaboración de estudios sectoriales sobre las causas de la siniestralidad laboral.
- Colaboración con el área de prestaciones de la mutua.
- Elaboración y difusión de códigos de buenas prácticas para la gestión y mejora continua de la prevención en la empresa.
- Programas de I+D+i.
- Programas de formación, concienciación y asistencia técnica a trabajadores autónomos.
- Información sobre la accidentabilidad de la empresa.
- Jornadas técnicas y talleres para la integración de la prevención.

## **PROCESOS**

### **Accidentes de Trabajo y Enfermedades Profesionales**

Durante 2010, se produjeron 177.927 procesos con baja médica, de los cuales 176.033 fueron accidentes de trabajo y 1.894 enfermedades profesionales, lo que ha significado una reducción respecto de 2009 del 7,12%. Los procesos que no generaron baja médica también disminuyeron un 7,05%, suponiendo un total de 277.557, de los cuales 1.851 fueron enfermedades profesionales.

En consecuencia, es destacable la evolución positiva en el número de accidentes y enfermedades ocasionadas por el trabajo con baja médica, tanto en los trabajadores por cuenta ajena, con una reducción del 7,22% (13.556 procesos), como en los trabajadores autónomos que descienden el 1,90% (74), porcentaje inferior a la evolución experimentada por el colectivo protegido (-0,75%) y (9,28%) respectivamente.

Esta disminución prácticamente ha compensado el efecto ocasionado por la reducción en la tarifa de primas (4,51%), ya que el subsidio de incapacidad temporal soportado por la Mutua ha aumentado en relación con las cuotas

recaudadas 0,16 puntos porcentuales, pasando del 13,22% del ejercicio anterior al 13,38%.

En los procesos de mayor gravedad, presumimos que, una vez finalizados los correspondientes tratamientos, podrán reconocerse 2.211 situaciones de incapacidad permanente, de las cuales 525 lo serían en grado de parcial, 1.576 totales, 79 absolutas y 31 grandes inválidos. Asimismo, se han producido 341 fallecimientos, de los que 55 se han debido a accidentes “in itinere” y 70 a infartos de miocardio y lesiones cerebro-vasculares, que han sido considerados como derivados de accidentes de trabajo.

Por otra parte, es de destacar un importante crecimiento en las situaciones de riesgo durante el embarazo y la lactancia natural, que han supuesto un total de 13.824 prestaciones, lo que representa un 17,67% más que en 2009. Ello pone de manifiesto que las empresas deberán intensificar sus medidas preventivas para la adaptación de los puestos de trabajo susceptibles de ser ocupados por trabajadoras embarazadas o lactantes.

El impacto económico de estas prestaciones sobre el conjunto de las contingencias profesionales es relevante, ya que supone el 3,94% de las cuotas recaudadas por dichas contingencias. Debemos recordar que no se ha previsto una financiación específica para estas prestaciones económicas de riesgo, en relación con los accidentes de trabajo y las enfermedades profesionales.

### **Contingencias comunes**

Los accidentes no laborales y las enfermedades comunes de los trabajadores por cuenta ajena del Régimen General de la Seguridad Social supusieron un total de 253.689 procesos de baja médica en los que se generó la responsabilidad del pago del subsidio para la Mutua, lo que equivale a un 5,65% menos que en 2009, a pesar de que el colectivo protegido en esta cobertura, se incrementó el 2,84%.

Asimismo, la duración media de estas bajas fue de 95,65 días, es decir, 3,15 días más que en el año anterior (92,50). El coste soportado como consecuencia del subsidio percibido por los trabajadores por cuenta ajena asciende al 92,05% de la fracción de cuota asignada de las cotizaciones de las empresas, correspondiente a 2009 inferior al (98,71%).

En relación con los trabajadores autónomos, la evolución es semejante a los trabajadores por cuenta ajena, ya que se produjeron 72.987 procesos con derecho a prestación, lo que supone una reducción del 6,38%, elevándose igualmente la duración media de los procesos dados de alta en 7,89 días (de 98,12 a 106,01 días).



El coste generado exclusivamente por el subsidio abonado a estos trabajadores autónomos supuso en 2010 el 76,51% de la fracción de cuota percibida para su financiación, lo que significaría 2,95 puntos menos que en 2009 (79,46%).

## **AREA ASISTENCIAL**

La Entidad cuenta con 159 centros asistenciales, 4 hospitales y 4 hospitales de día, junto con los Centros Mancomunados de Levante y Euskadi.

### **Gestión Sanitaria**

En 2010 se han atendido en los centros asistenciales de la Mutua 555.228 pacientes, realizándose un total de 1.761.730 consultas médicas y 1.493.496 sesiones de rehabilitación, con un coste de 93,05 millones de euros, siendo el importe medio por trabajador asistido de 167,59 euros, superior al del ejercicio anterior en el 6,58%.

La duración media de los procesos que causaron baja derivada de accidente de trabajo y enfermedad profesional, fue de 30,08 días. Al finalizar el ejercicio permanecían en situación de baja el 0,31% de la población protegida.

Los centros asistenciales se complementan con la colaboración de 1.379 centros sanitarios y especialistas, con los que existen conciertos autorizados por el Ministerio de Trabajo e Inmigración, que hacen posible un mayor acercamiento de los servicios de la Mutua a las empresas y a los trabajadores protegidos.

## **SISTEMA HOSPITALARIO**

Se informa de la actividad de los cuatro centros hospitalarios con internamiento (Majadahonda, Sevilla, Barcelona y Vigo) en el ejercicio 2010, que han desarrollado una importante labor asistencial, docente e investigadora. Además se incluye el número de cirugías llevadas a cabo en los cuatro hospitales de día (Jerez, Málaga, Valladolid y Zaragoza).

### **Actividad asistencial**

A 31 de diciembre de 2010 se han atendido por el Sistema Hospitalario 48.873 nuevos pacientes, que produjeron 10.817 ingresos hospitalarios, y dieron lugar a 37.968 estancias, con una media de 3,51 días por paciente. La ocupación hospitalaria fue del 51,84%.

Se realizaron 12.705 intervenciones quirúrgicas. Los pacientes nuevos en tratamiento rehabilitador fueron 6.708. En asistencia ambulatoria se produjeron

131.499 consultas y se atendieron 30.154 urgencias, lo que suponen un total de 161.653 consultas médicas.

En Residencia se produjeron 1.007 ingresos, que generaron 19.297 estancias, representando el 47,55% de ocupación.

### **Actividad quirúrgica**

A lo largo del año 2010 se han llevado a cabo 12.705 intervenciones quirúrgicas, con un porcentaje de reintervenciones del 3,07%. El rendimiento medio de quirófano se ha situado en el 59,74% y la demora media quirúrgica se ha cerrado en 15,91 días. La técnica quirúrgica más habitual ha sido la Artroscopia, con un 19,69% sobre el total de procedimientos realizados.

Por otra parte, en el ejercicio 2010 se ha continuado avanzando en la actividad de los hospitales de día obteniéndose, a través de los 986 procedimientos quirúrgicos realizados, una mejor gestión de la espera quirúrgica, que ha terminado en 6,01 días de demora media. Al igual que en los hospitales con internamiento, la técnica quirúrgica más habitual ha sido la Artroscopia, con el 41,57% sobre el total de procedimientos realizados.

El coste del total actividad en términos de gastos del Sistema Hospitalario ha sido 51,67 millones de euros, el 2,01% de las cuotas cobradas.

### **SITUACIÓN ECONÓMICA**

El balance y la cuenta del resultado Económico-Patrimonial se han elaborado de acuerdo con el contenido de la Resolución de la Intervención General de la Administración del Estado de 22 de diciembre de 1998, por la que se aprueba la adaptación del Plan General de Contabilidad Pública a las Mutuas de Accidentes de Trabajo y Enfermedades Profesionales de la Seguridad Social. Las cuentas anuales consolidan los resultados de la actuación de FREMAP en accidentes de trabajo y enfermedades profesionales y en la gestión de la prestación económica de incapacidad temporal, tanto de los trabajadores por cuenta ajena, como autónomos. De conformidad con la normativa aplicable, los estados financieros serán auditados por la Intervención General de la Seguridad Social. Conforme a lo dispuesto en la Resolución de 29 de diciembre de 2006, de la Secretaria de Estado de la Seguridad Social, a partir de 1 de enero de 2008 es de aplicación plena el Sistema de Información Contable de la Seguridad Social (SICOSS).

Como consecuencia de la insuficiente dotación del presupuesto autorizado, ha sido necesario solicitar ampliaciones, suplementos de crédito y créditos extraordinarios por importe de 164,87 millones de euros. Dichas modificaciones de crédito corresponden a operaciones corrientes.

El activo del balance del patrimonio de Seguridad Social se eleva a 1.937,67 millones de euros, con un decremento de 6,72 millones sobre el ejercicio precedente. En el inmovilizado destacan las siguientes rúbricas: las inmovilizaciones inmateriales, descontadas amortizaciones, ascienden a 5,14 millones y reflejan las aplicaciones informáticas y los derechos sobre los inmuebles, instalaciones y material de transporte utilizados por la Mutua, adquiridos en régimen de arrendamiento financiero, sobre los que existe compromiso de ejercitar la opción de compra; las inmovilizaciones materiales, una vez descontadas amortizaciones por valor de 119,41 millones, ascienden a 266,08 millones (13,73% del activo) cifra inferior en 0,04 millones a la que figuraba en el balance de 2009, las inversiones financieras permanentes, antes de restar provisiones por valor de 12,54 millones, son 851,55 millones, de los que 837,24 constituyen la cartera de valores a largo plazo; los gastos a distribuir en varios ejercicios suman 0,44 millones y corresponden a instalaciones efectuadas en inmuebles alquilados que, de acuerdo a la normativa aplicable, se deben amortizar en el plazo máximo de cinco años.

En el activo circulante destacan las siguientes magnitudes: los deudores presupuestarios ascienden a 127,57 millones de euros, de los cuales 113,64 millones corresponden a los derechos reconocidos en los que se ha iniciado procedimiento de cobro en vía ejecutiva; las provisiones alcanzan la cifra de 90,97 millones, que figuran en el activo del balance con signo negativo; la rúbrica "otros deudores" recoge la deuda de la Tesorería General de la Seguridad Social con nuestra Mutua que se eleva a 292,49 millones de euros, cifra superior en 19,40 millones a la del ejercicio 2009; este saldo es producto de la insuficiencia de las transferencias a cuenta que, mensualmente, ha realizado este Organismo durante 2010 siendo computable a efectos de la materialización de reservas como un activo líquido. La cartera de valores a corto plazo es de 130,76 millones de euros que, junto con los 313,06 millones correspondientes a tesorería (caja, cuentas corrientes, de ahorro e imposiciones a plazo fijo) constituyen los activos más líquidos.

En el pasivo del balance, las reservas legales por importe de 1.176,76 millones de euros, engloban: reserva de obligaciones inmediatas, reserva de estabilización, reserva de estabilización incapacidad temporal por contingencias comunes, fondo de asistencia social, fondo de prevención y rehabilitación y fondo de excedentes contingencias comunes, antes de la distribución del resultado del ejercicio. Las reservas estatutarias son 215,00 millones y representan el saldo acumulado del fondo especial de excedentes procedentes de accidentes de trabajo y enfermedades profesionales, antes de la dotación con cargo al ejercicio 2010. En el grupo de cuentas de acreedores destacan los acreedores presupuestarios, con 5,35 millones, de los que 0,02 millones corresponden a acreedores por prestaciones y los acreedores no presupuestarios por valor de 75,10 millones en los que están incluidos la reserva de colaboradores por importe de 36,63 millones de euros y el fondo de ayuda a empleados por 8,43 millones de euros. La provisión

para contingencias en tramitación asciende a 180,83 millones y es inferior en 29,66 millones a la del año precedente.

En la cuenta de resultados, capítulo de gastos, destacan las siguientes partidas: las prestaciones de incapacidad temporal ascienden a 1.145,79 millones de euros, que representan el 43,22% de las cotizaciones sociales; los gastos de funcionamiento de los servicios sin tener en cuenta la variación de la provisión para contingencias en tramitación son 501,36 millones, con un aumento del 0,68% sobre el ejercicio precedente y representan el 18,91% de las cuotas; las transferencias y subvenciones son 862,43 millones y comprenden los cánones, las cesiones al reaseguro y los botiquines entregados a empresas que, en conjunto, representan el 32,53% de las cuotas del ejercicio.

En el capítulo de ingresos destacan: los procedentes de valores negociables y de créditos del activo que, junto con otros intereses e ingresos asimilados, ascienden a 20,81 millones de euros y constituyen la rentabilidad explícita del Patrimonio, cifra inferior en 8,06 millones a la obtenida en 2009, las plusvalías latentes en la cartera de valores, al finalizar el ejercicio, ascienden a 86,84 millones; los ingresos por prestación de servicios junto con otros ingresos de gestión suman 19,28 millones con un aumento de 3,91 millones.

El resultado del ejercicio asciende a 226,68 millones de euros, de los que 160,21 millones corresponden a la gestión de accidentes de trabajo y enfermedades profesionales y 66,47 a la gestión de contingencias comunes.

A efectos de formulación de las cuentas anuales del ejercicio 2010, según el Oficio de la Intervención General de la Seguridad Social, de 16 de marzo de 2011, no se realiza la propuesta de distribución de resultados que figura en el modelo 11.1 de la Memoria "Enumeración y justificación de las dotaciones y aplicaciones de las reservas a efectuar como consecuencia del resultado obtenido en el ejercicio" en tanto no se produzca la aprobación de la modificación prevista en el Reglamento de Colaboración.

---

## **2 - ESTADO OPERATIVO**

---



**ESTADO OPERATIVO  
EJERCICIO: 2010**

**MUTUA: FREMAP**

**Nº: 061**

<b>GASTOS PRESUPUESTARIOS</b>	<b>IMPORTE</b>	<b>INGRESOS PRESUPUESTARIOS</b>	<b>IMPORTE</b>
1. Prestaciones económicas	<b>2.083.759.769,44</b>	1. Cotizaciones sociales	<b>2.615.819.812,20</b>
2. Asistencia sanitaria	<b>246.328.008,56</b>	3. Tasas y otros ingresos	<b>58.472.096,86</b>
3. Servicios sociales	<b>8.094.690,15</b>	4. Transferencias corrientes	<b>29.482,00</b>
4. Tesorería, Informática y otros servicios funcionales comunes	<b>459.940.232,23</b>	5. Ingresos patrimoniales y aplicaciones de tesorería	<b>20.771.880,23</b>
		6. Enajenación de inversiones reales	<b>556.568,51</b>
		7. Transferencias de capital	
		8. Activos financieros	<b>88.216.637,27</b>
		9. Pasivos financieros	
<b>TOTAL</b>	<b>2.798.122.700,38</b>	<b>TOTAL</b>	<b>2.783.866.477,07</b>





---

### **3 - INFORMACIÓN DE CARÁCTER FINANCIERO**

---



---

3.1 REMANENTE DE TESORERIA  
3.2 TESORERIA

---



**ESTADO DEL REMANENTE DE TESORERIA**  
EJERCICIO: 2010

**MUTUA: FREMAP**

**Nº: 061**

CONCEPTOS	IMPORTES	
1. (+) Derechos pendientes de cobro.....		363.615.397,38
- (+) del Presupuesto corriente.....	56.447.751,41	
- (+) de Presupuestos cerrados.....	71.117.836,24	
- (+) de operaciones no presupuestarias.....	321.277.177,11	
- (-) de dudoso cobro.....	85.227.367,38	
- (-) cobros realizados pendientes de aplicación definitiva.....		
2. (-) Obligaciones pendientes de pago.....		52.028.832,15
- (+) del Presupuesto corriente.....	5.328.711,72	
- (+) de Presupuestos cerrados.....	19.774,00	
- (+) de operaciones no presupuestarias.....	46.680.346,43	
- (-) pagos realizados pendientes de aplicación definitiva.....		
3. (+) Fondos líquidos.....		313.060.519,76
<b>Remanente de Tesorería .....</b>		<b>624.647.084,99</b>

## ESTADO DE LAS CUENTAS DE TESORERÍA POR CENTROS DE GESTIÓN

EJERCICIO: 2010

Mutua: FREMAP Nº: 061

CENTRO DE GESTIÓN	IDENTIFICACIÓN DE LA CUENTA							SALDO EN PRIMERO DE ENERO	COBROS	PAGOS	SALDO A FIN DE PERIODO
	E PP NC	CÓDIGO INTERNO	ENTIDAD	SUCURSAL	DC	CUENTA	DENOMINACIÓN BANCO				
36050101	8888					REMESAS DE EFECTIVO EN CURSO		-4.524.036,76			-4.524.036,76
						TOTAL CENTRO DE GESTION 5 01					
						01 ALAVA		-4.524.036,76			-4.524.036,76
36051201	8888					REMESAS DE EFECTIVO EN CURSO		10.082.789,30			10.082.789,30
						TOTAL CENTRO DE GESTION 5 12					
						01 CASTELLON		10.082.789,30			10.082.789,30
36051301	8888					REMESAS DE EFECTIVO EN CURSO		-10.082.789,30			-10.082.789,30
						TOTAL CENTRO DE GESTION 5 13					
						01 CIUDAD REAL		-10.082.789,30			-10.082.789,30
36052801	64	2038	1154	72	6000855598	CAJA DE AHORROS Y M.P. DE MADRID	SUCURSAL 1154		65.556,00	65.556,00	
						TOTAL CENTRO DE GESTION 5 28			65.556,00	65.556,00	
						01 MADRID					
36054301	8888					REMESAS DE EFECTIVO EN CURSO		-5.171.806,57			-5.171.806,57
						TOTAL CENTRO DE GESTION 5 43					
						01 TARRAGONA		-5.171.806,57			-5.171.806,57
36056000	9	4	3490	15	660030400	BANCO DE ANDALUCIA	MADRID, OP	2.488.855,57	154,19	2.400.000,00	89.009,76
						BANCO BILBAO VIZCAYA					
36056000	17	182	5906	80	18600230	ARGENTARIA, S.A	MADRID CORPORATIVA III	916.478,37	261.705.112,75	264.448.244,14	-1.826.653,02
						CAIXA D'ESTALVIS DE CATALUNYA,TARRAG					
36056000	24	2013	500	18	202299997	CAJA DE AHORROS MUNICIPAL DE BURGOS	OFICINA PRINCIPAL		1.078.664.950,23	1.078.664.950,23	
						DE BURGOS	BURGOS OFICINA PRINCIPAL	8.529.998,59	19.254,81	8.500.021,24	49.232,16
36056000	29	2018	68	3000076520	99105075	CITIBANK ESPAÑA, S.A.	AGENCIA URBANA N.13	4.840.813,83	58.951,09	150,00	4.899.614,92
						BANCO ESPAÑOL DE CREDITO, S.A.	OFICINA BANCA CORPORATIVA DE MADRID	54.759,63	3.586.829,27	1.409.790,40	2.231.798,50
36056000	36	30	1518	8	1696271	CAJA LABORAL POPULAR C.C.	DONOSTIA-USANDIZAGA	915.651,71	1.700,83	850.152,34	67.200,20
						CAJA DE AHORROS Y M.P. DE MADRID	SUCURSAL 5911	446.222,35	310.504.665,70	300.337.322,48	10.613.565,57
36056000	44	3035	96	30	960017911	BANCO SANTANDER, S.A.	O.E. MADRID, PZ. DE CANALEJAS,1	390.780,86	1.430.768.183,70	1.431.051.080,00	107.884,56
						CAJA DE AHORROS Y M.P. DE NAVARRA	MADRID	657.942,08	9,21	657.706,82	244,47
36056000	96	2054	320	13	1000000018	BNP PARIBAS ESPAÑA, S.A.	MADRID-HERMANOS BECQUER, 3	9.279,73	2.097.500,00	2.100.113,10	6.666,63
						BARCLAYS BANK, S.A.	MADRID, O.P.	118.324,26	25.524.899,71	25.350.210,65	293.013,32
36056000	160	65	100	16	1557188	CAJA R. DE SEGOVIA, C.C.	SEGOVIA O P	12.061,97	89.725,71	100.000,00	1.787,68
						CAJA ESPAÑA DE INVERSIONES, C.A.M.P	MAJADAHONDA	1.060.835,83	31.134.039,02	32.000.216,36	194.658,49
36056000	171	2096	632	6	3022597902	BANKINTER, S.A.	C.G. MADRID NOROESTE	2.634.685,73	26.000.000,00	28.600.043,75	34.641,98
						BANCO CAIXA GERAL, S.A.	MADRID - DIEGO DE LEON	28.392,95	5.900.330,30	5.900.360,29	28.362,96
36056000	232	128	9408	97	100006424	BANCO ESPIRITO SANTO, S.A., S.E.	MADRID-OFICINA PARTICULARES	949,69	138.771,19	30,05	139.690,83
						BANCO BILBAO VIZCAYA					
36056000	234	131	8860	83	2722000492	ARGENTARIA, S.A	MADRID-ORENSE 17	7.110.739,92	324.725.427,70	331.836.167,62	
						BANCA PUEYO, S.A.	MADRID - O.P.	4.252.340,04	20.319,37	814,63	4.271.844,78
36056000	238	182	2487	72	208501113	BANCO DE FINANZAS E INVERSIONES, S.A	MADRID O.P.	203,57	0,21	7,03	196,75
						MPCA RONDA,CADIZ,ALMERIA,					
36056000	242	78	50	27	4003000011	MALAGA, AN	MARBELLA-5	695.523,48	191.731,90	13.323,49	873.931,89
						BANCO INVERSIS, S.A.	OFICINA AGENTES	86,05			86,05

## ESTADO DE LAS CUENTAS DE TESORERÍA POR CENTROS DE GESTIÓN

EJERCICIO: 2010

Mutua: FREMAP Nº: 061

CENTRO DE GESTIÓN	IDENTIFICACIÓN DE LA CUENTA							SALDO EN PRIMERO DE ENERO	COBROS	PAGOS	SALDO A FIN DE PERIODO
	E PP NC	CÓDIGO INTERNO	ENTIDAD	SUCURSAL	DC	CUENTA	DENOMINACIÓN BANCO				
36056000	256	2103	3016	92	30023373	MPCA RONDA,CADIZ,ALMERIA, MALAGA, AN	MARBELLA-5	159.340,39	138.235.213,00	138.285.632,67	108.920,72
36056000	257	2100	1571	19	200069910	CAJA DE AHORROS Y PENSIONES DE BARCE	POZUELO DE ALARCON - CENTRO	32.068,01	209.059,67	256,00	240.871,68
36056000	282	3187	812	80	1095023121	CAJA R. DEL SUR, S. COOP. DE CREDITO	SEVILLA OFICINA PRINCIPAL	365.276,25	802,00	366.078,25	
36056000	292	42	302	40	110049981	BANCO GUIPUZCOANO, S.A.	O.R.E MADRID	98.170,66	97,91	30,05	98.238,52
36056000	299	99	5919	84	6000087509	ALTAE BANCO, S.A.	SUCURSAL 5919	2.147,77	3.178.114,06	3.180.000,00	261,83
36056000	300	2013	1241	47	200022415	CAIXA D'ESTALVIS DE CATALUNYA,TARRAG	DIRC. ZONA BANCA CORPORATIVA MADRID	1.581.983,11	351.760,14	1.933.743,25	
36056000	304	2059	1302	3	8000000165	C.E. DE SABADELL	MADRID-ALFONSO XIII	1.060.083,43	94.762.429,17	95.822.512,60	
36056000	307	2099	41	45	71172104	CAJA DE AHORROS Y M.P. DE EXTREMADUR	PLASENCIA URB. 3	89.682,65	20.228.804,33	20.000.000,00	318.486,98
36056000	312	2077	668	13	3100395607	CAJA AH. VALENCIA, CASTELLON Y ALICA	MADRID-ALCALA-GOYA	132.060,31	16.095.372,16	16.000.032,70	227.399,77
36056000	321	2069	1	91	1380797	CAJA DE AHORROS Y M.P. DE SEGOVIA	SEGOVIA OFICINA PRINCIPAL	10.000.000,00		1.500.000,00	8.500.000,00
36056000	325	2094	1	9	1876016	CAJA DE AHORROS Y M.P. DE AVILA	PRINCIPAL	7.200.000,00		7.200.000,00	
36056000	329	3062	82	14	2180633238	CAJA R. DE CIUDAD REAL, S.C.C.	CIUDAD REAL O.P.		5.000.000,00		5.000.000,00
36056000	330	3078	100	94	1154269334	CAJA R. DE SEGOVIA, C.C.	SEGOVIA O P	88.931,76		88.931,76	
36056000	335	2059	1302	8	5900000154	C.E. DE SABADELL	MADRID-ALFONSO XIII	28.000.000,00	83.000.000,00	66.000.000,00	45.000.000,00
36056000	337	2013	1241	45	700001694	CAIXA D'ESTALVIS DE CATALUNYA,TARRAG	DIRC. ZONA BANCA CORPORATIVA MADRID	40.000.000,00		40.000.000,00	
36056000	343	2099	41	41	16011029	CAJA DE AHORROS Y M.P. DE EXTREMADUR	PLASENCIA URB. 3	12.000.000,00	20.000.000,00	12.000.000,00	20.000.000,00
36056000	346	3009	1	21	1141007524	CAJA R. DE EXTREMADURA, S.C.C.	BADAJOS O.P.	53.426,41	832,15	54.258,56	
36056000	347	3009	48	33	2108030921	CAJA R. DE EXTREMADURA, S.C.C.	ZAFRA	13.293,62	66,54	13.360,16	
36056000	348	4	3080	87	660779781	BANCO DE ANDALUCIA	ALMERIA, OP	6.221,83		6.221,83	
36056000	350	4	3153	30	663078191	BANCO DE ANDALUCIA	JEREZ, URB. 2	47.957,71	1.109,68	49.067,39	
36056000	351	4	3037	38	660316877	BANCO DE ANDALUCIA	ALGECIRAS, URB. 1	43.911,06	45.529,39	24.792,86	64.647,59
36056000	352	4	3033	51	667373766	BANCO DE ANDALUCIA	CADIZ, URB. 3	50.520,16	214.684,88	249.751,71	15.453,33
36056000	353	4	3164	57	662196887	BANCO DE ANDALUCIA	GRANADA, URB. 3	5.606,15		5.606,15	
36056000	356	4	3070	3	661348646	BANCO DE ANDALUCIA	MARBELLA, OP	45.439,74		3.314,86	42.124,88
36056000	357	4	3071	56	660911143	BANCO DE ANDALUCIA	SAN PEDRO DE ALCANTARA	58.550,08	18.916,64	77.940,45	-473,73
36056000	359	4	3224	10	600118258	BANCO DE ANDALUCIA	MAIRENA DEL ALJARAFE	7.611,36	26.789,59	12.914,97	21.485,98
36056000	360	182	306	78	201513069	BANCO BILBAO VIZCAYA ARGENTARIA, S.A	ALICANTE-EUSEBIO SEMPERE			3.052,42	-3.052,42
36056000	364	2013	92	61	201936171	CAIXA D'ESTALVIS DE CATALUNYA,TARRAG	SANT BOI DE LLOBREGAT	12.791,28	12.105,49	1.752,54	23.144,23
36056000	365	2013	1571	76	200063494	CAIXA D'ESTALVIS DE CATALUNYA,TARRAG	SANT ADRIA-AV. DE LA PLATJA	18.282,46	232,62	15.126,59	3.388,49
36056000	366	2013	628	41	200616526	CAIXA D'ESTALVIS DE CATALUNYA,TARRAG	VIA AUGUSTA-MADRAZO	18.796,16	165.201,40	165.244,40	18.753,16
36056000	370	3017	100	51	200004234	CAJA R. DE SORIA, S.C.C.	SORIA, DIPUTACION	20.733,81	4.765.008,63	4.775.120,00	10.622,44
36056000	371	2018	101	42	3010000038	CAJA DE AHORROS MUNICIPAL DE BURGOS	BURGOS URB. 19	10.111,81	19.761,05	22.832,57	7.040,29
36056000	373	2024	163	91	3300000424	BBK BANK CAJASUR, S.A.- ANT.C.CORDOBA	AVDA. AEROPUERTO	1.052,41		1.052,41	

## ESTADO DE LAS CUENTAS DE TESORERÍA POR CENTROS DE GESTIÓN

EJERCICIO: 2010

Mutua: FREMAP Nº: 061

CENTRO DE GESTIÓN	IDENTIFICACIÓN DE LA CUENTA							SALDO EN PRIMERO DE ENERO	COBROS	PAGOS	SALDO A FIN DE PERIODO
	E PP NC	CÓDIGO INTERNO	ENTIDAD	SUCURSAL	DC	CUENTA	DENOMINACIÓN BANCO				
36056000	374	2024	40	71	3300024080	BBK BANK CAJASUR, S.A.- ANT.C.CORDOBA	LUCENA	15.474,01	28.743,44	26.743,42	17.474,03
36056000	376	30	1022	29	586271	BANCO ESPAÑOL DE CREDITO, S.A.	MAJADAHONDA O.P.	214.836,26	83.020,72	255.470,84	42.386,14
36056000	377	2032	45	36	3000010122	CAJA AHORROS PROV.DE GUADALAJARA	GUADALAJARA-URBANA 5	172.891,25	24.778,50	53.544,90	144.124,85
36056000	378	2032	40	1	3000007558	GUADALAJARA	AZUQUECA DE HENARES-URBANA 2	50.469,37	1.253,90	3.951,64	47.771,63
36056000	379	3035	96	32	960017922	CAJA LABORAL POPULAR C.C.	DONOSTIA-USANDIZAGA	71.658,53	724.996,26	702.676,59	93.978,20
36056000	380	3035	78	86	780020388	CAJA LABORAL POPULAR C.C.	EIBAR-UNZAGA	53.600,73	24.648,55	3.486,48	74.762,80
36056000	381	3035	47	15	470064911	CAJA LABORAL POPULAR C.C.	MONDRAGON-SAN ANDRES	23.716,79	59.397,78	3.425,29	79.689,28
36056000	382	3035	96	32	960028698	CAJA LABORAL POPULAR C.C.	DONOSTIA-USANDIZAGA	120.315,36	4.860,69	14.208,26	110.967,79
36056000	383	3035	17	10	170066617	CAJA LABORAL POPULAR C.C.	BEASAIN	49.749,12	59.435,03	91.096,78	18.087,37
36056000	384	3035	152	11	1520034407	CAJA LABORAL POPULAR C.C.	IRUN-SAN MIGUEL	56.461,64	12.680,75	11.019,89	58.122,50
36056000	385	2038	9609	63	6000116222	CAJA DE AHORROS Y M.P. DE MADRID	SUCURSAL 9609	29.338,74	4.673,76	926,50	33.086,00
36056000	386	2038	9994	17	6000041751	CAJA DE AHORROS Y M.P. DE MADRID	SUCURSAL 9994	20.486,12	74,98	20.561,10	
36056000	387	2038	4613	71	6000067008	CAJA DE AHORROS Y M.P. DE MADRID	SUCURSAL 4613	23.556,50	6.001,24	14.746,67	14.811,07
36056000	388	2038	9981	90	6000610858	CAJA DE AHORROS Y M.P. DE MADRID	SUCURSAL 9981	3.484,89	389,20	3.870,34	3,75
36056000	389	2038	8800	6	6000007004	CAJA DE AHORROS Y M.P. DE MADRID	SUCURSAL 8800	98.839,80	1.282.009,70	1.284.849,99	95.999,51
36056000	390	2038	8932	53	6000046149	CAJA DE AHORROS Y M.P. DE MADRID	SUCURSAL 8932	42.202,54	2.886,96	25.073,36	20.016,14
36056000	391	2038	8914	11	6000040915	CAJA DE AHORROS Y M.P. DE MADRID	SUCURSAL 8914	51.480,20	9.174,06	1.921,96	58.732,30
36056000	392	2038	9277	34	6000006042	CAJA DE AHORROS Y M.P. DE MADRID	SUCURSAL 9277	3.518,23	33.758,60	9.880,74	27.396,09
36056000	393	2038	9279	26	6000013468	CAJA DE AHORROS Y M.P. DE MADRID	SUCURSAL 9279	65.887,09	16.894,25	14.565,22	68.216,12
36056000	395	2038	9887	24	6000002048	CAJA DE AHORROS Y M.P. DE MADRID	SUCURSAL 9887	55.555,23	32.088,71	30.059,85	57.584,09
36056000	396	2038	9898	49	6000030581	CAJA DE AHORROS Y M.P. DE MADRID	SUCURSAL 9898	52.991,79	31.170,13	25.678,22	58.483,70
36056000	397	2038	3332	40	6000228285	CAJA DE AHORROS Y M.P. DE MADRID	SUCURSAL 3332	44.634,31	37.783,36	12.511,79	69.905,88
36056000	398	2038	3317	21	6000199956	CAJA DE AHORROS Y M.P. DE MADRID	SUCURSAL 3317	25.306,81	16.664,01	17.983,41	23.987,41
36056000	399	2038	3340	27	6000120453	CAJA DE AHORROS Y M.P. DE MADRID	SUCURSAL 3340	80.983,88	13.997,52	49,70	94.931,70
36056000	400	2038	3364	53	6000162358	CAJA DE AHORROS Y M.P. DE MADRID	SUCURSAL 3364	223.796,47	14.527,91	205.489,68	32.834,70
36056000	401	2038	4009	57	6800007892	CAJA DE AHORROS Y M.P. DE MADRID	SUCURSAL 4009	27.987,70	210.046,80	110.204,57	127.829,93
36056000	402	2038	4025	10	6000129668	CAJA DE AHORROS Y M.P. DE MADRID	SUCURSAL 4025	28.464,53	139.957,67	146.537,73	21.884,47
36056000	403	2038	4206	94	6000041208	CAJA DE AHORROS Y M.P. DE MADRID	SUCURSAL 4206	12.981,21	46,92	13.024,38	3,75
36056000	404	2038	9954	4	6000063986	CAJA DE AHORROS Y M.P. DE MADRID	SUCURSAL 9954	5.184,74	6.680,48	7.356,36	4.508,86



## ESTADO DE LAS CUENTAS DE TESORERÍA POR CENTROS DE GESTIÓN

EJERCICIO: 2010

Mutua: FREMAP Nº: 061

CENTRO DE GESTIÓN	IDENTIFICACIÓN DE LA CUENTA							SALDO EN PRIMERO DE ENERO	COBROS	PAGOS	SALDO A FIN DE PERIODO
	E PP NC	CÓDIGO INTERNO	ENTIDAD	SUCURSAL	DC	CUENTA	DENOMINACIÓN BANCO				
36056000	405	2038	9813	36	6000117940	CAJA DE AHORROS Y M.P. DE MADRID	SUCURSAL 9813	15.646,23	174.265,84	175.781,19	14.130,88
36056000	406	2038	1154	72	6000855598	CAJA DE AHORROS Y M.P. DE MADRID	SUCURSAL 1154	119.344,97	1.770.292,59	1.752.940,31	136.697,25
36056000	407	2038	2992	83	6000016314	CAJA DE AHORROS Y M.P. DE MADRID	SUCURSAL 2992	46.653,96	9.523,34	8.715,80	47.461,50
36056000	408	2038	2480	31	6000164418	CAJA DE AHORROS Y M.P. DE MADRID	SUCURSAL 2480	120.912,70	8.353,66	7.952,00	121.314,36
36056000	409	2038	1003	27	6000682874	CAJA DE AHORROS Y M.P. DE MADRID	SUCURSAL 1003	133.118,75	45.678,68	44.085,65	134.711,78
36056000	410	2038	2918	73	6000052072	CAJA DE AHORROS Y M.P. DE MADRID	SUCURSAL 2918	123.838,22	20.789,23	102.238,47	42.388,98
36056000	411	2038	2817	95	6000050958	CAJA DE AHORROS Y M.P. DE MADRID	SUCURSAL 2817	192.139,90	17.289,81	182.344,30	27.085,41
36056000	412	2038	2917	25	6000054627	CAJA DE AHORROS Y M.P. DE MADRID	SUCURSAL 2917	98.481,58	8.609,44	11.442,12	95.648,90
36056000	413	2038	1120	72	6000772021	CAJA DE AHORROS Y M.P. DE MADRID	SUCURSAL 1120	47.811,75	8.514,42	6.013,33	50.312,84
36056000	414	2038	1541	7	6000049098	CAJA DE AHORROS Y M.P. DE MADRID	SUCURSAL 1541	26.554,68	24.690,49	5.493,74	45.751,43
36056000	415	2038	1758	74	6000331549	CAJA DE AHORROS Y M.P. DE MADRID	SUCURSAL 1758	186.359,72	28.017,51	192.164,68	22.212,55
36056000	416	2038	1020	39	6000477949	CAJA DE AHORROS Y M.P. DE MADRID	SUCURSAL 1020	86.621,42	68.563,40	21.421,50	133.763,32
36056000	417	2038	2717	59	6000041836	CAJA DE AHORROS Y M.P. DE MADRID	SUCURSAL 2717	3.633,85	14.773,11	4.548,81	13.858,15
36056000	418	2038	2245	14	6000456541	CAJA DE AHORROS Y M.P. DE MADRID	SUCURSAL 2245	17.329,12	33.925,33	41.403,57	9.850,88
36056000	419	2038	2210	57	6000337165	CAJA DE AHORROS Y M.P. DE MADRID	SUCURSAL 2210	23.180,56	792,12	3.800,00	20.172,68
36056000	420	2038	2884	65	6003482021	CAJA DE AHORROS Y M.P. DE MADRID	SUCURSAL 2884	2.878,53	4.399,11	50,19	7.227,45
36056000	421	2038	2467	8	6000203580	CAJA DE AHORROS Y M.P. DE MADRID	SUCURSAL 2467	24.309,93	3.642,87	27.952,80	
36056000	422	2038	2200	89	6000491195	CAJA DE AHORROS Y M.P. DE MADRID	SUCURSAL 2200	23.849,22	541,98	24.391,20	
36056000	423	2038	9860	61	6000097854	CAJA DE AHORROS Y M.P. DE MADRID	SUCURSAL 9860	69.982,88	1.308,41	2.804,18	68.487,11
36056000	424	2038	4709	4	6000038083	CAJA DE AHORROS Y M.P. DE MADRID	SUCURSAL 4709	50.777,86	178.793,75	66.083,37	163.488,24
36056000	425	2038	5786	70	6000545432	CAJA DE AHORROS Y M.P. DE MADRID	SUCURSAL 5786	87.320,76	6.070,48	93.391,24	
36056000	426	2038	4108	48	6000118370	CAJA DE AHORROS Y M.P. DE MADRID	SUCURSAL 4108	21.329,05	461.332,80	460.609,70	22.052,15
36056000	427	2038	9400	89	6020153198	CAJA DE AHORROS Y M.P. DE MADRID	SUCURSAL 9400	20.847,72	95.293,54	91.191,34	24.949,92
36056000	428	2038	9014	93	6000232845	CAJA DE AHORROS Y M.P. DE MADRID	SUCURSAL 9014	20.502,37	22.084,56	25.379,44	17.207,49
36056000	429	2038	4006	12	6000083303	CAJA DE AHORROS Y M.P. DE MADRID	SUCURSAL 4006	47.253,58	11.471,50	41,76	58.683,32
36056000	430	2038	9318	80	6020306369	CAJA DE AHORROS Y M.P. DE MADRID	SUCURSAL 9318	55.555,49	3.696,68	8.226,73	51.025,44

## ESTADO DE LAS CUENTAS DE TESORERÍA POR CENTROS DE GESTIÓN

EJERCICIO: 2010

Mutua: FREMAP N°: 061

CENTRO DE GESTIÓN	IDENTIFICACIÓN DE LA CUENTA							SALDO EN PRIMERO DE ENERO	COBROS	PAGOS	SALDO A FIN DE PERIODO
	E PP NC	CÓDIGO INTERNO	ENTIDAD	SUCURSAL	DC	CUENTA	DENOMINACIÓN BANCO				
36056000	431	2038	9838		6000107234	CAJA DE AHORROS Y M.P. DE MADRID	SUCURSAL 9838	11.744,19	3.711,52	4.357,61	11.098,10
36056000	432	2038	9970	77	6000190646	CAJA DE AHORROS Y M.P. DE MADRID	SUCURSAL 9970	11.087,82	25.438,47	13.174,17	23.352,12
36056000	433	2038	9544	93	6000156346	CAJA DE AHORROS Y M.P. DE MADRID	SUCURSAL 9544	23.901,44	10.409,99	28.176,69	6.134,74
36056000	434	2038	5519	21	6000116103	CAJA DE AHORROS Y M.P. DE MADRID	SUCURSAL 5519	44.240,00	21.826,51	24.823,17	41.243,34
36056000	435	2038	9414	37	6000140438	CAJA DE AHORROS Y M.P. DE MADRID	SUCURSAL 9414	127.189,90	12.465,70	9.194,70	130.460,90
36056000	436	2038	9710	62	6000141196	CAJA DE AHORROS Y M.P. DE MADRID	SUCURSAL 9710	74.399,58	22.102,72	79.661,38	16.840,92
36056000	439	49	242	61	2612023419	BANCO SANTANDER, S.A.	ORIHUELA, CALDERON DE LA BARCA, 9	26.377,59	4.503,35		30.880,94
36056000	440	49	1810	96	2710023806	BANCO SANTANDER, S.A.	O.E. MADRID, CAPITAN HAYA,37	827,08	279,54	827,08	279,54
36056000	442	3062	82	11	1000325322	CAJA R. DE CIUDAD REAL, S.C.C.	CIUDAD REAL O.P.	346.369,48	5.479.237,53	5.656.545,82	169.061,19
36056000	443	2038	4204	10	6000016246	CAJA DE AHORROS Y M.P. DE MADRID	SUCURSAL 4204	70.938,38	9.401,73	6.806,68	73.533,43
36056000	444	2038	4440	81	6000020803	CAJA DE AHORROS Y M.P. DE MADRID	SUCURSAL 4440	226.207,03	150.487,26	227.401,04	149.293,25
36056000	445	2038	9620	14	6000169195	CAJA DE AHORROS Y M.P. DE MADRID	SUCURSAL 9620	15.177,25	66.703,54	18.341,43	63.539,36
36056000	446	2038	9770	13	6000053796	CAJA DE AHORROS Y M.P. DE MADRID	SUCURSAL 9770	41.697,31	219.170,86	260.864,42	3,75
36056000	447	2038	4604	45	6000167519	CAJA DE AHORROS Y M.P. DE MADRID	SUCURSAL 4604	14.762,38	86.948,96	13.679,17	88.032,17
36056000	448	2038	4610	33	6000085459	CAJA DE AHORROS Y M.P. DE MADRID	SUCURSAL 4610	42.248,76	6.046,99	5.213,44	43.082,31
36056000	449	2038	4620	3	6000007958	CAJA DE AHORROS Y M.P. DE MADRID	SUCURSAL 4620	178.692,23	51.920,86	203.132,79	27.480,30
36056000	450	2038	9981	99	6000574588	CAJA DE AHORROS Y M.P. DE MADRID	SUCURSAL 9981	21.492,05	140.467,10	150.950,65	11.008,50
36056000	451	2038	9409	99	6000186604	CAJA DE AHORROS Y M.P. DE MADRID	SUCURSAL 9409	13.457,53	52,67		13.510,20
36056000	452	2038	4619	48	6000037308	CAJA DE AHORROS Y M.P. DE MADRID	SUCURSAL 4619	45.688,35	19.231,42	4.383,39	60.536,38
36056000	453	2038	9778	65	6000023039	CAJA DE AHORROS Y M.P. DE MADRID	SUCURSAL 9778	267.242,52	15.146,51	133.645,94	148.743,09
36056000	454	2038	9830	42	6000104658	CAJA DE AHORROS Y M.P. DE MADRID	SUCURSAL 9830	1.017,37	7,41	1.024,78	
36056000	455	2038	9661	30	6000036235	CAJA DE AHORROS Y M.P. DE MADRID	SUCURSAL 9661	39.696,34	143,51	39.839,85	
36056000	456	2038	9833	89	6000138942	CAJA DE AHORROS Y M.P. DE MADRID	SUCURSAL 9833	34.571,18	343.070,13	368.606,86	9.034,45
36056000	457	2038	4040	31	6000045548	CAJA DE AHORROS Y M.P. DE MADRID	SUCURSAL 4040	74.492,88	274.774,48	308.852,84	40.414,52
36056000	458	2038	4423	72	6000341641	CAJA DE AHORROS Y M.P. DE MADRID	SUCURSAL 4423	90.266,07	18.654,59	5.045,88	103.874,78
36056000	459	2038	9152	25	6000013037	CAJA DE AHORROS Y M.P. DE MADRID	SUCURSAL 9152	93.637,94	114.895,08	119.893,48	88.639,54
36056000	460	2038	9856	68	6000148887	CAJA DE AHORROS Y M.P. DE MADRID	SUCURSAL 9856	67.290,62	775.972,71	796.000,18	47.263,15

## ESTADO DE LAS CUENTAS DE TESORERÍA POR CENTROS DE GESTIÓN

EJERCICIO: 2010

Mutua: FREMAP Nº: 061

CENTRO DE GESTIÓN	IDENTIFICACIÓN DE LA CUENTA							SALDO EN PRIMERO DE ENERO	COBROS	PAGOS	SALDO A FIN DE PERIODO
	E PP NC	CÓDIGO INTERNO	ENTIDAD	SUCURSAL	DC	CUENTA	DENOMINACIÓN BANCO				
36056000	461	2038	4403	26	6000030232	CAJA DE AHORROS Y M.P. DE MADRID	SUCURSAL 4403	74.834,16	4.853,92		79.688,08
36056000	463	2038	9958	91	6001230530	CAJA DE AHORROS Y M.P. DE MADRID	SUCURSAL 9958	39.743,08	155,52		39.898,60
36056000	464	2038	9774	89	6000012167	CAJA DE AHORROS Y M.P. DE MADRID	SUCURSAL 9774	20.024,52	759,06	20.783,58	
36056000	465	2038	9442	65	6000111843	CAJA DE AHORROS Y M.P. DE MADRID	SUCURSAL 9442	25.656,65	439.759,42	465.416,07	
36056000	466	2038	9964	81	6000006757	CAJA DE AHORROS Y M.P. DE MADRID	SUCURSAL 9964	266.693,31	1.700,43	264.594,11	3.799,63
36056000	467	2038	4300	57	6000175203	CAJA DE AHORROS Y M.P. DE MADRID	SUCURSAL 4300	38.209,04	13.373,99	51.583,03	
36056000	468	2038	4002	35	6000151948	CAJA DE AHORROS Y M.P. DE MADRID	SUCURSAL 4002	120.904,16	4.463,23	4.914,35	120.453,04
36056000	469	2038	2950	17	6000028369	CAJA DE AHORROS Y M.P. DE MADRID	SUCURSAL 2950	139.064,73	94.796,83	11.427,16	222.434,40
36056000	470	2038	2934	36	6000049748	CAJA DE AHORROS Y M.P. DE MADRID	OFICINA NUM. 2934	20.332,60	21.621,40	32.959,05	8.994,95
36056000	471	2038	2747	70	6000006755	CAJA DE AHORROS Y M.P. DE MADRID	SUCURSAL 2747	6.312,68	14.547,13	13.627,67	7.232,14
36056000	472	2038	2477	85	6000219727	CAJA DE AHORROS Y M.P. DE MADRID	SUCURSAL 2477	247.455,63	11.525,89	242.047,91	16.933,61
36056000	473	2038	2933	91	6000037868	CAJA DE AHORROS Y M.P. DE MADRID	OFICINA NUM. 2933	168.997,59	31.785,20	152.452,09	48.330,70
36056000	474	2038	2721	56	6000065878	CAJA DE AHORROS Y M.P. DE MADRID	SUCURSAL 2721	130.716,86	26.527,42	29.288,92	127.955,36
36056000	475	2038	2747	71	6000065579	CAJA DE AHORROS Y M.P. DE MADRID	SUCURSAL 2747	1.208.387,69	1.335.744,83	2.097.059,23	447.073,29
36056000	476	2038	9775	27	6000187766	CAJA DE AHORROS Y M.P. DE MADRID	SUCURSAL 9775	20.416,85	210.224,72	230.641,57	
36056000	478	2038	4506	18	6000027095	CAJA DE AHORROS Y M.P. DE MADRID	SUCURSAL 4506	51.619,28	93,38	51.712,66	
36056000	479	2038	4502	12	6000039057	CAJA DE AHORROS Y M.P. DE MADRID	SUCURSAL 4502	41.603,24	1.038,02	2.464,94	40.176,32
36056000	480	2038	4008	5	6000129445	CAJA DE AHORROS Y M.P. DE MADRID	SUCURSAL 4008	41.226,37	383.634,76	386.157,04	38.704,09
36056000	481	2038	4100	83	6000308194	CAJA DE AHORROS Y M.P. DE MADRID	SUCURSAL 4100	55.932,01	10.843,85	66.775,86	
36056000	482	2038	4113	91	6000112616	CAJA DE AHORROS Y M.P. DE MADRID	SUCURSAL 4113	64.843,31	60.899,08	89.128,06	36.614,33
36056000	483	2038	4112	42	6000069413	CAJA DE AHORROS Y M.P. DE MADRID	SUCURSAL 4112	41.848,85	486.852,57	483.866,71	44.834,71
36056000	484	2038	9021	25	6000064097	CAJA DE AHORROS Y M.P. DE MADRID	SUCURSAL 9021	15.931,78	530.846,44	509.648,99	37.129,23
36056000	485	2038	4043	70	6000090462	CAJA DE AHORROS Y M.P. DE MADRID	SUCURSAL 4043	287.234,23	13.539,54	299.910,99	862,78
36056000	486	2038	4042	21	6000012832	CAJA DE AHORROS Y M.P. DE MADRID	SUCURSAL 4042	47.244,38	312.274,30	328.786,61	30.732,07
36056000	487	2038	4043	71	6000085612	CAJA DE AHORROS Y M.P. DE MADRID	SUCURSAL 4043	90.755,14	336.080,84	319.823,69	107.012,29
36056000	488	2038	4043	71	6000090948	CAJA DE AHORROS Y M.P. DE MADRID	SUCURSAL 4043	59.198,33	2.987,97	9.329,67	52.856,63

## ESTADO DE LAS CUENTAS DE TESORERÍA POR CENTROS DE GESTIÓN

EJERCICIO: 2010

Mutua: FREMAP N°: 061

CENTRO DE GESTIÓN	IDENTIFICACIÓN DE LA CUENTA							SALDO EN PRIMERO DE ENERO	COBROS	PAGOS	SALDO A FIN DE PERIODO
	E PP NC	CÓDIGO INTERNO	ENTIDAD	SUCURSAL	DC	CUENTA	DENOMINACIÓN BANCO				
36056000	489	2038	9458	1	6000026611	CAJA DE AHORROS Y M.P. DE MADRID	SUCURSAL 9458	64.191,35	903,65	17.163,05	47.931,95
36056000	490	2038	9022	79	6000058225	CAJA DE AHORROS Y M.P. DE MADRID	SUCURSAL 9022	141.505,60	64.917,52	30.340,05	176.083,07
36056000	491	2038	9303	89	6000136584	CAJA DE AHORROS Y M.P. DE MADRID	SUCURSAL 9303	87.058,56	82.018,20	104.759,13	64.317,63
36056000	492	2038	9435	26	6000104213	CAJA DE AHORROS Y M.P. DE MADRID	SUCURSAL 9435	72.906,58	717,60	0,08	73.624,10
36056000	493	2038	9753	94	6000041115	CAJA DE AHORROS Y M.P. DE MADRID	SUCURSAL 9753	20.511,74	280.962,58	240.676,71	60.797,61
36056000	495	2038	9417	78	6000081742	CAJA DE AHORROS Y M.P. DE MADRID	SUCURSAL 9417	31.247,30	2.191,04	2.366,67	31.071,67
36056000	496	2038	9973	6	6000007802	CAJA DE AHORROS Y M.P. DE MADRID	SUCURSAL 9973	42.821,46	18.393,58	13.066,16	48.148,88
36056000	497	2038	9957	43	6000045301	CAJA DE AHORROS Y M.P. DE MADRID	SUCURSAL 9957	93.195,77	22.499,58	689,96	115.005,39
36056000	498	2038	5537	82	6000041843	CAJA DE AHORROS Y M.P. DE MADRID	SUCURSAL 5537	40.629,32	158.286,95	51.580,83	147.335,44
36056000	499	2038	9662	87	6000010807	CAJA DE AHORROS Y M.P. DE MADRID	SUCURSAL 9662	7.816,25	114.615,35	12.191,48	110.240,12
36056000	500	2038	9662	89	6000065207	CAJA DE AHORROS Y M.P. DE MADRID	SUCURSAL 9662	43.753,21	26.868,39	3.204,35	67.417,25
36056000	501	2038	9443	7	6000106865	CAJA DE AHORROS Y M.P. DE MADRID	SUCURSAL 9443	116.437,30	74.861,33	138.791,97	52.506,66
36056000	502	2038	4213	24	6000101541	CAJA DE AHORROS Y M.P. DE MADRID	SUCURSAL 4213	61.430,43	114.511,49	87.462,46	88.479,46
36056000	503	2038	9710	69	6000142009	CAJA DE AHORROS Y M.P. DE MADRID	SUCURSAL 9710	38.735,92	26.514,06	51.540,53	13.709,45
36056000	504	2069	1	91	1358949	CAJA AHORROS PROVINCIAL SAN SEGOVIA	SEGOVIA OFICINA PRINCIPAL	599.815,17	1.673.887,80	2.015.677,71	258.025,26
36056000	505	2071	1251	28	122031	CAJA AHORROS PROVINCIAL SAN FERNANDO	JEREZ LA FRONTERA.MADRE DIOS	107.270,84	90.343,87	112.616,88	84.997,83
36056000	507	75	1376	46	660000173	BANCO POPULAR ESPAÑOL, S.A.	FUENLABRADA, URB. 4	96.707,22	10.251,95	95.230,63	11.728,54
36056000	508	75	1401	46	660000173	BANCO POPULAR ESPAÑOL, S.A.	HUMANES DE MADRID, URB. 1	31.337,14	7.299,13	3.419,89	35.216,38
36056000	509	75	651	60	660000271	BANCO POPULAR ESPAÑOL, S.A.	TALAVERA DE LA REINA, URB. 1	60.274,98	19.870,80	5.620,63	74.525,15
36056000	510	2096		81	3027631102	CAJA ESPAÑA DE INVERSIONES, C.A.M.P	LEON-ORDOÑO II	46.274,09	52.982,52	47.812,53	51.444,08
36056000	511	2096	85	95	3028859802	CAJA ESPAÑA DE INVERSIONES, C.A.M.P	ASUME OPERACIONES 2096.0540	42.265,24	10.547,43	39.636,14	13.176,53
36056000	512	2080	214	10	40000662	CAIXA AFORROS DE GALICIA,VIGO,OURENS	ESTEIRO	6,43		6,43	
36056000	514	81	252	83	1115717	BANCO DE SABADELL, S.A.	CASTELLON, CASALDUCH	109.441,84	33.932,46	10.533,74	132.840,56
36056000	515	81	496	20	1005101	BANCO DE SABADELL, S.A.	BURELA	21.788,90	2.637,56	92,64	24.333,82
36056000	518	2094	67	18	67004759	CAJA DE AHORROS Y M.P. DE AVILA	URBANA NUM. 9	438.611,09	14.169.218,46	14.523.544,77	84.284,78
36056000	520	97	8911	50	660001159	BANCO DE GALICIA	LUGO, OP	97.034,83	16.560,08	113.594,91	
36056000	521	97	8909	40	600641307	BANCO DE GALICIA	OURENSE, OP	19.354,81	6.731,11	26.085,92	
36056000	522	97	8901	83	662313122	BANCO DE GALICIA	VIGO, OP	202.614,98	187.993,58	8.536,65	382.071,91
36056000	523	97	8906	1	660001355	BANCO DE GALICIA	O PORRIÑO, OP	38.154,97	241.769,36	229.870,12	50.054,21

## ESTADO DE LAS CUENTAS DE TESORERÍA POR CENTROS DE GESTIÓN

EJERCICIO: 2010

Mutua: FREMAP Nº: 061

CENTRO DE GESTIÓN	IDENTIFICACIÓN DE LA CUENTA							SALDO EN PRIMERO DE ENERO	COBROS	PAGOS	SALDO A FIN DE PERIODO
	E PP NC	CÓDIGO INTERNO	ENTIDAD	SUCURSAL	DC	CUENTA	DENOMINACIÓN BANCO				
36056000	526	2098	293	69	132001075	MONTE P. Y CAJA AH. HUELVA Y SEVILLA	MARBELLA-EDF. PUERTA GRANDE	12.497,73	7.621,34	3.670,27	16.448,80
36056000	528	2098	359	86	138327432	MONTE P. Y CAJA AH. HUELVA Y SEVILLA	SEVILLA-CIUDAD JARDIN	9.634,12	44.952,69	51.082,47	3.504,34
36056000	529	2098	149	31	132001400	MONTE P. Y CAJA AH. HUELVA Y SEVILLA	ALCALA DE GUADAIRA-PORTADA DE ALCALA	506.264,70	30.843,09	516.634,28	20.473,51
36056000	530	2098	146	12	132001992	MONTE P. Y CAJA AH. HUELVA Y SEVILLA	DOS HERMANAS-CRISTOBAL COLON	120.368,86	25.208,08	6.910,84	138.666,10
36056000	531	2098	142	14	132004664	MONTE P. Y CAJA AH. HUELVA Y SEVILLA	ECIJA-AVDA. DE LOS EMIGRANTES	22.933,04	12.886,83	28.155,39	7.664,48
36056000	534	2099	1	52	70230493	CAJA DE AHORROS Y M.P. DE EXTREMADUR	PLASENCIA O.P.	81.406,27	15.691,06	7.563,75	89.533,58
36056000	535	2100	1419	6	200017198	CAJA DE AHORROS Y PENSIONES DE BARCE	VITORIA	24.945,53	14.487,61	11.785,35	27.647,79
36056000	538	2100	4010	6	2200017481	CAJA DE AHORROS Y PENSIONES DE BARCE	SANT VICENÇ DE PAUL	7.129,58	92.050,88	93.039,73	6.140,73
36056000	540	2100	3287	93	2500012357	CAJA DE AHORROS Y PENSIONES DE BARCE	ESGLERIA	19.188,04	2.134,10	1.865,57	19.456,57
36056000	541	2100	1353	90	200031931	CAJA DE AHORROS Y PENSIONES DE BARCE	RAMBLA JUST OLIVERAS	17.501,82	26.751,07	37.133,42	7.119,47
36056000	542	2100	1156	51	200024003	CAJA DE AHORROS Y PENSIONES DE BARCE	TAULI	17.739,91	21.138,81	5.888,18	32.990,54
36056000	543	2100	5655	64	200008398	CAJA DE AHORROS Y PENSIONES DE BARCE	PARC LOGISTIC	21.526,68	6.035,77	7.035,80	20.526,65
36056000	544	2100	2733	9	200011376	CAJA DE AHORROS Y PENSIONES DE BARCE	CAMI DE LA SERRA	21.520,90	4.677,23	3.979,14	22.218,99
36056000	545	2100	1156	51	200036484	CAJA DE AHORROS Y PENSIONES DE BARCE	TAULI	19.741,14	14,63	824,08	18.931,69
36056000	546	2100	1353	90	200060363	CAJA DE AHORROS Y PENSIONES DE BARCE	RAMBLA JUST OLIVERAS	34.870,42	995,30	2.972,86	32.892,86
36056000	548	2100	1564	86	200008400	CAJA DE AHORROS Y PENSIONES DE BARCE	JORGE VIGON	13.790,45	26.059,33	28.656,00	11.193,78
36056000	549	2100	3767	28	2200024299	CAJA DE AHORROS Y PENSIONES DE BARCE	ARNEDO	20.291,96	4.276,38	1.156,72	23.411,62
36056000	552	2100	1512	21	200178728	CAJA DE AHORROS Y PENSIONES DE BARCE	PUERTO DEL ROSARIO	42.874,94	35.073,59	52,41	77.896,12
36056000	553	2100	2162	66	200335349	CAJA DE AHORROS Y PENSIONES DE BARCE	SAN TELMO	24.449,84	24.571,03	355,49	48.665,38
36056000	555	2100	1521	50	200111715	CAJA DE AHORROS Y PENSIONES DE BARCE	LOS CRISTIANOS	15.870,78	61.388,55	12.207,91	65.051,42
36056000	556	2100	3941	87	200009022	CAJA DE AHORROS Y PENSIONES DE BARCE	RESIDENCIAL ANAGA	26.240,88	82.886,01	19.200,64	89.926,25
36056000	557	2100	1516	3	200497590	CAJA DE AHORROS Y PENSIONES DE BARCE	LA LAGUNA	26.459,16	51.228,30	4.449,16	73.238,30
36056000	559	2100	2110	1	200149044	CAJA DE AHORROS Y PENSIONES DE BARCE	VIVEROS	9.426,82	19.785,50	29.212,32	
36056000	560	2100	2330	22	200049700	CAJA DE AHORROS Y PENSIONES DE BARCE	ALZIRA	22.721,71	37.298,40	12.294,36	47.725,75
36056000	561	2100	1717	21	200026406	CAJA DE AHORROS Y PENSIONES DE BARCE	SILLA	19.003,93	775,00	19.778,93	
36056000	562	2100	2110	9	200142532	CAJA DE AHORROS Y PENSIONES DE BARCE	VIVEROS	26.713,54	4.634,34	7.203,72	24.144,16

## ESTADO DE LAS CUENTAS DE TESORERÍA POR CENTROS DE GESTIÓN

EJERCICIO: 2010

Mutua: FREMAP Nº: 061

CENTRO DE GESTIÓN	IDENTIFICACIÓN DE LA CUENTA							SALDO EN PRIMERO DE ENERO	COBROS	PAGOS	SALDO A FIN DE PERIODO
	E PP NC	CÓDIGO INTERNO	ENTIDAD	SUCURSAL	DC	CUENTA	DENOMINACIÓN BANCO				
36056000	563	2100	4575	51	200015774	CAJA DE AHORROS Y PENSIONES DE BARCE	TAVERNES DE VALLDIGNA-PRADO COMARCAL	30.657,31	2.213,96	7.168,63	25.702,64
36056000	564	2100	1473	70	200071675	CAJA DE AHORROS Y PENSIONES DE BARCE	ONTINYENT	17.095,72	182.092,07	181.125,69	18.062,10
36056000	565	2100	5871	11	200005208	CAJA DE AHORROS Y PENSIONES DE BARCE	LLIRIA-PLA DE L'ARC	11.947,08	3.207,19	200,20	14.954,07
36056000	568	2038	2964	58	6000006030	CAJA DE AHORROS Y M.P. DE MADRID	SUCURSAL 2964	103.683,24	10.124,96	5.918,73	107.889,47
36056000	569	2038	2991	31	6000039006	CAJA DE AHORROS Y M.P. DE MADRID	SUCURSAL 2991	102.431,66	66.061,00	154.522,09	13.970,57
36056000	570	81	5318	93	1049108	BANCO DE SABADELL, S.A.	OVIEDO, SAN LAZARO	16.882,69	40.354,96	17.992,46	39.245,19
36056000	571	3159	1	21	1662110822	CAIXA POPULAR-CAIXA RURAL, S.C.C.V.	ALACUAS	14.045,88	40.012,51	25.143,96	28.914,43
36056000	572	78	20	1	4003000012	BANCA PUEYO, S.A.	MERIDA	4.376,81	6.000,00	10,34	10.366,47
36056000	574	2081	315	91	3300002168	CAIXA D'ESTALVIS DEL PENEDES	GRANOLLERS	45.557,84	9.342,24	3.738,29	51.161,79
36056000	575	3188	13	41	10037200	CREDIT VALENCIA, C.R.C.C.V.	ALZIRA	3.425,84	150.080,66	153.506,50	
36056000	576	2092	3	87	3002000529	CAJA PROVINCIAL DE AHORROS DE JAEN	URBANA NUM. 3	144.438,25	26.661,08	169.626,19	1.473,14
36056000	578	2100	3983	67	200018210	CAJA DE AHORROS Y PENSIONES DE BARCE	LA POBLA DE FARNALS	38.659,72	13.352,84	31.427,75	20.584,81
36056000	580	3001	7	20	710003372	CAJA R. DE ALMENDRALEJO, S.C.C.	URB. CTRA. SANTA MARTA ALMENDRALEJO	112.395,97	12.171.101,73	12.089.758,40	193.739,30
36056000	582	2103	5018	15	300005222	MPCA RONDA,CADIZ,ALMERIA, MALAGA, AN	ALMERIA-18 (HNOS.MACHADO)	35.029,77	43.967,01	39.360,03	39.636,75
36056000	583	2103	5490	81	30006999	MPCA RONDA,CADIZ,ALMERIA, MALAGA, AN	HUERCAL-OVERA-1	49.284,78	6.637,70	27.324,27	28.598,21
36056000	584	2103	645	24	30000259	MPCA RONDA,CADIZ,ALMERIA, MALAGA, AN	JEREZ-7	3.154,11		3.151,38	2,73
36056000	585	2103	473	81	241021121	MPCA RONDA,CADIZ,ALMERIA, MALAGA, AN	CIUDAD REAL-4	3.738,42	0,31	3.738,73	
36056000	586	2103	341	33	30007543	MPCA RONDA,CADIZ,ALMERIA, MALAGA, AN	JAEN-1 (PASEO ESTACION)	78.240,56	215.139,55	246.439,83	46.940,28
36056000	587	2103	3050	1	3300003664	MPCA RONDA,CADIZ,ALMERIA, MALAGA, AN	SUBCENTRAL (AV. ANDALUCIA)	141.491,48	133.739,53	53.410,97	221.820,04
36056000	588	2103	2038	2	30002999	MPCA RONDA,CADIZ,ALMERIA, MALAGA, AN	ANTEQUERA-4 (PLAZA ABASTOS)	22.894,57	147.303,69	168.023,35	2.174,91
36056000	589	2103	257	47	30003157	MPCA RONDA,CADIZ,ALMERIA, MALAGA, AN	MALAGA-87 (HIPERCOR-ALAMEDA)	72.344,65	281.890,87	335.282,23	18.953,29
36056000	590	2103	257	41	30003166	MPCA RONDA,CADIZ,ALMERIA, MALAGA, AN	MALAGA-87 (HIPERCOR-ALAMEDA)	24.144,07	39.243,96	18.583,64	44.804,39
36056000	591	2103	2031	93	30015358	MPCA RONDA,CADIZ,ALMERIA, MALAGA, AN	MELILLA-2	5.990,42	44.560,21	1.479,86	49.070,77
36056000	592	95	4709	86	660000173	BANCO DE VASCONIA	PAMPLONA, URB. 7	17.932,99	115.377,68	92.141,40	41.169,27
36056000	593	2095	360	19	2210000477	BILBAO BIZKAIA KUTXA,AURREZKI KUTXA	SABINO ARANA	479,64	5.985.708,35	5.986.187,99	
36056000	594	2095	99	31	5060358068	BILBAO BIZKAIA KUTXA,AURREZKI KUTXA	MATIENA	26.704,96	3.948,62	13.752,52	16.901,06
36056000	595	2095	80	50	9102609392	BILBAO BIZKAIA KUTXA,AURREZKI KUTXA	SANTA TERESA	202.610,70	20.715,97	186.579,35	36.747,32
36056000	597	3189	200	11	1078093828	CAJA R. ARAGONESA Y DE LOS PIRINEOS,	HUESCA OFICINA PRINCIPAL	54.475,89	104.053,56	18.080,70	140.448,75

## ESTADO DE LAS CUENTAS DE TESORERÍA POR CENTROS DE GESTIÓN

EJERCICIO: 2010

Mutua: FREMAP N°: 061

CENTRO DE GESTIÓN	IDENTIFICACIÓN DE LA CUENTA							SALDO EN PRIMERO DE ENERO	COBROS	PAGOS	SALDO A FIN DE PERIODO
	E PP NC	CÓDIGO INTERNO	ENTIDAD	SUCURSAL	DC	CUENTA	DENOMINACIÓN BANCO				
36056000	598	3189	255	2	1078649421	CAJA R. ARAGONESA Y DE LOS PIRINEOS,	MONZON	5.078,77	2.000,02	5.595,26	1.483,53
36056000	600	78	10	32	385	BANCA PUEYO, S.A.	BADAJOS	2.381,72		41,34	2.340,38
36056000	601	78	30	85	4003000015	BANCA PUEYO, S.A.	CACERES	18.053,89			18.053,89
36056000	603	3080	41	71	1000934628	CAJA R. DE TERUEL, S.C.C.	TERUEL URBANA 1	74.598,41	8.626.438,80	8.601.856,78	99.180,43
36056000	604	2038	8977	71	6000065507	CAJA DE AHORROS Y M.P. DE MADRID	SUCURSAL 8977	4.395,59	28,18	4.423,77	
36056000	605	2038	5750	81	6000002562	CAJA DE AHORROS Y M.P. DE MADRID	SUCURSAL 5750	38.477,17	2.996,64	12.795,90	28.677,91
36056000	607	232	207	30	3351002	BANCO INVERDIS, S.A.	ENTIDADES COLABORADORAS	99.354,36	263,14		99.617,50
36056000	608	182	1347	26	201549040	BANCO BILBAO VIZCAYA ARGENTARIA, S.A	ELCHE-TRINQUETE	718,08		718,08	
36056000	609	2038	9745	3	6000002848	CAJA DE AHORROS Y M.P. DE MADRID	SUCURSAL 9745	154.820,68	10.138,85	27.684,58	137.274,95
36056000	610	2038	9820	71	6000281639	CAJA DE AHORROS Y M.P. DE MADRID	SUCURSAL 9820	36.317,35	4.127,08	3.948,69	36.495,74
36056000	611	3064	900	97	2120522020	CAJA R. DE CUENCA, S.C.C.	SERVICIOS CENTRALES	1.556.801,98	1.567.748,14	3.121.860,34	2.689,78
36056000	618	3080	41	77	2117161634	CAJA R. DE TERUEL, S.C.C.	TERUEL URBANA 1	8.500.000,00		8.500.000,00	
36056000	622	2038	9947	70	6000008961	CAJA DE AHORROS Y M.P. DE MADRID	SUCURSAL 9947	29.227,29	175.371,83	204.601,27	-2,15
36056000	623	185	7938	58	1574567	BANCO URQUIJO SABADELL BANCA PRIVADA	MADRID, OP	940.484,13	277.007.938,65	277.360.743,66	587.679,12
36056000	625	86	5139	50	10018971	BANCO BANIF, S.A.	BANCO BANIF S.A. MADRID, PRINCIPE DE	15.609,60	36.673,87	52.283,47	
36056000	626	2100	1971	68	200049334	CAJA DE AHORROS Y PENSIONES DE BARCE	PERALTA	22.314,79	1.505,91	1.260,85	22.559,85
36056000	627	2038	9946	22	6000005363	CAJA DE AHORROS Y M.P. DE MADRID	SUCURSAL 9946	168.235,39	358.530,24	410.817,46	115.948,17
36056000	628	2059	1302	2	5000000859	C.E. DE SABADELL	MADRID-ALFONSO XIII	20.000.000,00	17.000.000,00	20.000.000,00	17.000.000,00
36056000	630	185	7938	51	200526	BANCO URQUIJO SABADELL BANCA PRIVADA	MADRID, OP	9.200.000,00	14.000.000,00	16.200.000,00	7.000.000,00
36056000	632	2038	9817	11	6000167790	CAJA DE AHORROS Y M.P. DE MADRID	SUCURSAL 9817	24.716,79	62.516,14	68.607,64	18.625,29
36056000	635	2038	4605	99	6000104919	CAJA DE AHORROS Y M.P. DE MADRID	SUCURSAL 4605	48.838,60	443,75	3.427,31	45.855,04
36056000	636	2090	5532	1	61000627	CAJA DE AHORROS DEL MEDITERRANEO	POZUELO DE ALARCON	3.000.000,00		3.000.000,00	
36056000	637	2091	742	73	3040009835	CAJA DE AHORROS DE GALICIA	MADRID URB. 26	2.082.997,63	1.383,92	2.000.600,00	83.781,55
36056000	647	2038	9611	71	6000114446	CAJA DE AHORROS Y M.P. DE MADRID	SUCURSAL 9611	27.702,40	8.047,09	4.178,63	31.570,86
36056000	651	131	99	73	3907013810	BANCO ESPIRITO SANTO, S.A., S.E.	SERVICIOS CENTRALES	6.474.000,00		6.474.000,00	
36056000	653	2094	1	2	1982606	CAJA DE AHORROS Y M.P. DE AVILA	PRINCIPAL		6.000.000,00	6.000.000,00	
36056000	654	3062	82	17	2250692734	CAJA R. DE CIUDAD REAL, S.C.C.	CIUDAD REAL O.P.	5.400.000,00		5.400.000,00	
36056000	656	2038	5911	9	6000099659	CAJA DE AHORROS Y M.P. DE MADRID	SUCURSAL 5911	88.589,97	3.600.897,15	3.287.816,76	401.670,36
36056000	657	2032	45	39	102008885	CAJA AHORROS PROV.DE GUADALAJARA	GUADALAJARA-URBANA 5	717.000,00			717.000,00
36056000	659	75	438	68	250000190	BANCO POPULAR ESPAÑOL, S.A.	MAJADAHONDA, OP	4.000.000,00		4.000.000,00	

## ESTADO DE LAS CUENTAS DE TESORERÍA POR CENTROS DE GESTIÓN

EJERCICIO: 2010

Mutua: FREMAP Nº: 061

CENTRO DE GESTIÓN	IDENTIFICACIÓN DE LA CUENTA							SALDO EN PRIMERO DE ENERO	COBROS	PAGOS	SALDO A FIN DE PERIODO
	E PP NC	CÓDIGO INTERNO	ENTIDAD	SUCURSAL	DC	CUENTA	DENOMINACIÓN BANCO				
36056000	660	2096	632	9	4134471611	CAJA ESPAÑA DE INVERSIONES, C.A.M.P	MAJADAHONDA	7.000.000,00		7.000.000,00	
36056000	665	2077	668	17	2100158582	CAJA AH. VALENCIA, CASTELLON Y ALICA	MADRID-ALCALA-GOYA	3.000.000,00	16.000.000,00	13.000.000,00	6.000.000,00
36056000	666	86	5115	21	3023000499	BANCO BANIF, S.A.	BANCO BANIF S.A. SEVILLA	2.000.000,00		2.000.000,00	
36056000	674	99	5919	86	9750086124	ALTAE BANCO, S.A.	SUCURSAL 5919	1.000.000,00		1.000.000,00	
36056000	675	99	5919	80	9750086241	ALTAE BANCO, S.A.	SUCURSAL 5919	1.000.000,00		1.000.000,00	
36056000	676	99	5919	82	9750086592	ALTAE BANCO, S.A.	SUCURSAL 5919	1.041.206,00		1.041.206,00	
36056000	680	65	100	16	3242380	BARCLAYS BANK, S.A.	MADRID, O.P.	5.000.000,00		5.000.000,00	
36056000	681	3188	13	42	2120482530	CREDIT VALENCIA, C.R.C.C.V.	ALZIRA	148.000,00		148.000,00	
36056000	687	65	100	19	3244057	BARCLAYS BANK, S.A.	MADRID, O.P.	10.000.000,00		10.000.000,00	
36056000	688	3001	7	26	730013102	CAJA R. DE ALMENDRALEJO, S.C.C.	URB. CTRA. SANTA MARTA ALMENDRALEJO	12.000.000,00	4.000.000,00	12.000.000,00	4.000.000,00
36056000	690	3017	100	55	2151623630	CAJA R. DE SORIA, S.C.C.	SORIA, DIPUTACION	4.700.000,00	4.000.000,00	4.700.000,00	4.000.000,00
36056000	691	2106	718	9	1132002797	MPCA S.FERNANDO GUADALAJARA,HUELVA,J	MORON DE LA FRONTERA- NUEVA	48.823,70	6.647,12	49.571,18	5.899,64
36056000	692	2106	92	64	1130002358	MPCA S.FERNANDO GUADALAJARA,HUELVA,J	HELVA-BARRIO OBRERO	20.022,12	217.018,72	226.916,07	10.124,77
36056000	693	75	1586	90	660000271	BANCO POPULAR ESPAÑOL, S.A.	BANCA CORPORATIVA - INSTITUCIONAL	7.646.693,73	755.024.232,17	756.750.293,75	5.920.632,15
36056000	694	81	5281	47	1020410	BANCO DE SABADELL, S.A.	MADRID,JULIAN CAMARILLO,OFICINA EMPR	378.319,97	31.273.317,03	31.000.000,68	651.636,32
36056000	695	2106	909	56	693036	MPCA S.FERNANDO GUADALAJARA,HUELVA,J	MADRID.GRAN VIA.EMPRESAS	6.368.253,26	15.746.208,23	21.000.020,88	1.114.440,61
36056000	697	2106	143	84	1132006178	MPCA S.FERNANDO GUADALAJARA,HUELVA,J	SEVILLA-LOS BERMEJALES	44.073,96	979.655,50	1.014.680,20	9.049,26
36056000	698	2106	1102	69	1132001677	MPCA S.FERNANDO GUADALAJARA,HUELVA,J	LEPE-LOS CRUCES	34.812,11	39.563,11	51.303,50	23.071,72
36056000	700	2038	4422	27	6000150104	CAJA DE AHORROS Y M.P. DE MADRID	SUCURSAL 4422	12.527,82	938,87	390,78	13.075,91
36056000	701	2038	9053	38	6000008893	CAJA DE AHORROS Y M.P. DE MADRID	SUCURSAL 9053	81.152,78	2.434,35	61.428,19	22.158,94
36056000	703	75	3085	10	660609966	BANCO POPULAR ESPAÑOL, S.A.	EL EJIDO	32.320,32	24.064,20	40.608,59	15.775,93
36056000	704	2090	262	29	200010845	CAJA DE AHORROS DEL MEDITERRANEO	URB. PO. ALFONSO XIII-CARTAGENA	97.107,68	29.067,51	4.482,84	121.692,35
36056000	705	2090	5532	5	200098335	CAJA DE AHORROS DEL MEDITERRANEO	POZUELO DE ALARCON	160.155,40	13.125.387,80	13.104.085,98	181.457,22
36056000	706	2038	5769	61	6000619975	CAJA DE AHORROS Y M.P. DE MADRID	SUCURSAL 5769	55.142,75	3.425,17	58.567,92	
36056000	707	2038	9008	18	6000319114	CAJA DE AHORROS Y M.P. DE MADRID	SUCURSAL 9908	19.625,55	151,33	7.488,65	12.288,23
36056000	708	3189	200	14	2439014032	CAJA R. ARAGONESA Y DE LOS PIRINEOS,	HUESCA OFICINA PRINCIPAL	6.000.000,00		6.000.000,00	
36056000	710	233	7905	32	600407893	POPULAR BANCA PRIVADA, S.A.	MADRID-EDIF.BEATRIZ		20.339.271,31	20.339.261,37	9,94
36056000	711	233	7905	32	360063403	POPULAR BANCA PRIVADA, S.A.	MADRID-EDIF.BEATRIZ	10.001.000,00		10.001.000,00	
36056000	712	2106	909	51	2682323079	MPCA S.FERNANDO GUADALAJARA,HUELVA,J	MADRID.GRAN VIA.EMPRESAS	40.000.000,00	40.000.000,00	40.000.000,00	40.000.000,00
36056000	713	2096	632	1	4227313611	CAJA ESPAÑA DE INVERSIONES, C.A.M.P	MAJADAHONDA	10.000.000,00		10.000.000,00	
36056000	714	2096	632	8	4226887011	CAJA ESPAÑA DE INVERSIONES, C.A.M.P	MAJADAHONDA	5.000.000,00		5.000.000,00	
36056000	715	65	100	10	33000233	BARCLAYS BANK, S.A.	MADRID, O.P.	3.000.000,00		3.000.000,00	



## ESTADO DE LAS CUENTAS DE TESORERÍA POR CENTROS DE GESTIÓN

EJERCICIO: 2010

Mutua: FREMAP N°: 061

CENTRO DE GESTIÓN	IDENTIFICACIÓN DE LA CUENTA							SALDO EN PRIMERO DE ENERO	COBROS	PAGOS	SALDO A FIN DE PERIODO
	E PP NC	CÓDIGO INTERNO	ENTIDAD	SUCURSAL	DC	CUENTA	DENOMINACIÓN BANCO				
36056000	716	75	1586	98	250001078	BANCO POPULAR ESPAÑOL, S.A.	BANCA CORPORATIVA - INSTITUCIONAL	15.000.000,00		15.000.000,00	
36056000	717	75	1586	94	250001187	BANCO POPULAR ESPAÑOL, S.A.	BANCA CORPORATIVA - INSTITUCIONAL	15.000.000,00		15.000.000,00	
36056000	718	81	5281	49	4300	BANCO DE SABADELL, S.A.	MADRID, JULIAN CAMARILLO, OFICINA EMPR		26.000.000,00	26.000.000,00	
36056000	719	2038	5829	8	6000552838	CAJA DE AHORROS Y M.P. DE MADRID	SUCURSAL 5829		9.791,06	583,86	9.207,20
36056000	720	65	100	19	33000241	BARCLAYS BANK, S.A.	MADRID, O.P.	15.000.000,00			15.000.000,00
36056000	721	2096	632	5	4245070411	CAJA ESPAÑA DE INVERSIONES, C.A.M.P	MAJADAHONDA		7.000.000,00		7.000.000,00
36056000	722	75	1586	98	250001481	BANCO POPULAR ESPAÑOL, S.A.	BANCA CORPORATIVA - INSTITUCIONAL		4.000.000,00	4.000.000,00	
36056000	723	2090	5532	1	700148511	CAJA DE AHORROS DEL MEDITERRANEO	POZUELO DE ALARCON	10.000.000,00		10.000.000,00	
36056000	724	3064	900	96	2160502239	CAJA R. DE CUENCA, S.C.C.	SERVICIOS CENTRALES	2.556.800,00		1.556.800,00	1.000.000,00
36056000	725	2096	632	9	4246904711	CAJA ESPAÑA DE INVERSIONES, C.A.M.P	MAJADAHONDA	10.000.000,00		10.000.000,00	
36056000	726	233	7905	30	250000288	POPULAR BANCA PRIVADA, S.A.	MADRID-EDIF.BEATRIZ	10.000.000,00		10.000.000,00	
36056000	727	65	100	15	33000268	BARCLAYS BANK, S.A.	MADRID, O.P.	10.000.000,00		10.000.000,00	
36056000	728	2106	909	51	2696995079	MPCA S.FERNANDO GUADALAJARA,HUELVA,J	MADRID.GRAN VIA.EMPRESAS		7.000.000,00	7.000.000,00	
36056000	729	75	1586	90	250001579	BANCO POPULAR ESPAÑOL, S.A.	BANCA CORPORATIVA - INSTITUCIONAL	20.000.000,00		20.000.000,00	
36056000	730	2106	909	51	2743939079	MPCA S.FERNANDO GUADALAJARA,HUELVA,J	MADRID.GRAN VIA.EMPRESAS	14.000.000,00		14.000.000,00	
36056000	731	81	5281	45	9004	BANCO DE SABADELL, S.A.	MADRID,JULIAN CAMARILLO,OFICINA EMPR		4.000.000,00	4.000.000,00	
36056000	732	2018		68	120648392	CAJA DE AHORROS MUNICIPAL DE BURGOS	BURGOS OFICINA PRINCIPAL		8.500.000,00		8.500.000,00
36056000	733	2096	632	2	4252356511	CAJA ESPAÑA DE INVERSIONES, C.A.M.P	MAJADAHONDA	10.000.000,00		10.000.000,00	
36056000	734	2103	3016	91	20056043	MPCA RONDA,CADIZ,ALMERIA, MALAGA, AN	MARBELLA-5	20.000.000,00		20.000.000,00	
36056000	735	3080	41	72	2156662831	CAJA R. DE TERUEL, S.C.C.	TERUEL URBANA 1	4.000.000,00			4.000.000,00
36056000	736	2096	632	1	4257596211	CAJA ESPAÑA DE INVERSIONES, C.A.M.P	MAJADAHONDA	5.000.000,00		5.000.000,00	
36056000	737	2094	1	9	9128839	CAJA DE AHORROS Y M.P. DE AVILA	PRINCIPAL	1.200.000,00			1.200.000,00
36056000	738	2094	1	2	9128827	CAJA DE AHORROS Y M.P. DE AVILA	PRINCIPAL	6.500.000,00			6.500.000,00
36056000	739	75	1586	95	250001677	BANCO POPULAR ESPAÑOL, S.A.	BANCA CORPORATIVA - INSTITUCIONAL	4.000.000,00			4.000.000,00
36056000	740	75	1586	91	250001786	BANCO POPULAR ESPAÑOL, S.A.	BANCA CORPORATIVA - INSTITUCIONAL	10.000.000,00			10.000.000,00
36056000	741	99	5919	81	9750141175	ALTAE BANCO, S.A.	SUCURSAL 5919	3.000.000,00			3.000.000,00
36056000	742	75	1586	96	250001884	BANCO POPULAR ESPAÑOL, S.A.	BANCA CORPORATIVA - INSTITUCIONAL	10.000.000,00		10.000.000,00	
36056000	743	182	2370	40	18600230	BANCO BILBAO VIZCAYA ARGENTARIA, S.A	MADRID ADM GRAL ESTADO INSTITUCIONES	66.086.816,46		57.349.106,84	8.737.709,62
36056000	744	182	2370	48	208501112	BANCO BILBAO VIZCAYA ARGENTARIA, S.A	MADRID ADM GRAL ESTADO INSTITUCIONES	63.042.207,96		50.522.710,53	12.519.497,43

ESTADO DE LAS CUENTAS DE TESORERÍA POR CENTROS DE GESTIÓN

EJERCICIO: 2010

Mutua: FREMAP Nº: 061

CENTRO DE GESTIÓN E PP NC	IDENTIFICACIÓN DE LA CUENTA							SALDO EN PRIMERO DE ENERO	COBROS	PAGOS	SALDO A FIN DE PERIODO
	CÓDIGO INTERNO	ENTIDAD	SUCURSAL	DC	CUENTA	DENOMINACIÓN BANCO	DENOMINACIÓN SUCURSAL				
36056000	745	3189	200	11	3038628339	CAJA R. ARAGONESA Y DE LOS PIRINEOS,	HUESCA OFICINA PRINCIPAL		6.000.000,00		6.000.000,00
36056000	746	2107	110	34	3355212790	CAIXA E. UNIO CAIXES MANLLEU,	MADRID		18.892.343,95	18.000.000,00	892.343,95
36056000	747	86	5115	21	15774861	SABADE BANCO BANIF, S.A.	BANCO BANIF S.A. SEVILLA		52.283,47		52.283,47
36056000	748	2038	5769	62	6000630254	CAJA DE AHORROS Y M.P. DE MADRID	SUCURSAL 5769		50.287,59	4,58	50.283,01
36056000	749	75	1586	90	250001982	BANCO POPULAR ESPAÑOL, S.A.	BANCA CORPORATIVA - INSTITUCIONAL		6.000.000,00		6.000.000,00
36056000	750	2107	110	35	3355843964	CAIXA E. UNIO CAIXES MANLLEU,	MADRID		18.000.000,00		18.000.000,00
36056000	751	3078	100	91	2033270139	SABADE CAJA R. DE SEGOVIA, C.C.	SEGOVIA O P		100.000,00		100.000,00
36056000	8888					REMESAS DE EFECTIVO EN CURSO		9.695.843,33	3.652.232.685,84	3.652.232.685,84	9.695.843,33
						TOTAL CENTRO DE GESTION 5 60 00 SERV.CENT. FREMAP		388.769.181,14	9.225.124.097,51	9.291.136.915,56	322.756.363,09
						TOTAL ENTIDAD 5 TG.ENTIDAD FREMAP		379.073.337,81	9.225.189.653,51	9.291.202.471,56	313.060.519,76

ESTADO DE LAS CUENTAS DE TESORERÍA POR CUENTAS DEL PLAN

EJERCICIO: 2010

Mutua: FREMAP N°: 061

CUENTA DEL PLAN	DENOMINACIÓN CUENTA DEL PLAN	SALDO EN PRIMERO DE ENERO	COBROS	PAGOS	SALDO A FIN DE PERIODO
571	BANCOS E INSTITUC. DE CREDITO.CTAS.OPERA	73.603.200,05	5.112.100.167,67	5.120.159.847,96	65.543.519,76
577	CUENTAS FINANCIERAS	305.470.137,76	460.856.800,00	518.809.937,76	247.517.000,00
5782	REMESAS DE EFECTIVO EN CURSO		3.652.232.685,84	3.652.232.685,84	
	TOTAL	379.073.337,81	9.225.189.653,51	9.291.202.471,56	313.060.519,76

## ESTADO DE LAS CUENTAS DE TESORERÍA POR ENTIDAD BANCARIA

EJERCICIO: 2010

Mutua: FREMAP Nº: 061

ENTIDAD BANCARIA	DENOMINACIÓN ENTIDAD BANCARIA	SALDO EN PRIMERO DE ENERO	COBROS	PAGOS	SALDO A FIN DE PERIODO
4	BANCO DE ANDALUCIA	2.754.673,66	307.184,37	2.829.610,22	232.247,81
30	BANCO ESPAÑOL DE CREDITO, S.A.	269.595,89	3.669.849,99	1.665.261,24	2.274.184,64
42	BANCO GUIPUZCOANO, S.A.	98.170,66	97,91	30,05	98.238,52
49	BANCO SANTANDER, S.A.	417.985,53	1.430.772.966,59	1.431.051.907,08	139.045,04
58	BNP PARIBAS ESPAÑA, S.A.	9.279,73	2.097.500,00	2.100.113,10	6.666,63
65	BARCLAYS BANK, S.A.	18.118.324,26	50.524.899,71	53.350.210,65	15.293.013,32
75	BANCO POPULAR ESPAÑOL, S.A.	41.867.333,39	809.085.718,25	824.895.173,49	26.057.878,15
78	BANCA PUEYO, S.A.	4.277.152,46	26.319,37	866,31	4.302.605,52
81	BANCO DE SABADELL, S.A.	526.433,40	61.350.242,01	61.028.619,52	848.055,89
86	BANCO BANIF, S.A.	2.015.609,60	88.957,34	2.052.283,47	52.283,47
95	BANCO DE VASCONIA	17.932,99	115.377,68	92.141,40	41.169,27
97	BANCO DE GALICIA	357.159,59	453.054,13	378.087,60	432.126,12
99	ALTAE BANCO, S.A.	3.043.353,77	6.178.114,06	6.221.206,00	3.000.261,83
122	CITIBANK ESPAÑA, S.A.	4.840.813,83	58.951,09	150,00	4.899.614,92
128	BANKINTER, S.A.	2.634.685,73	26.000.000,00	28.600.043,75	34.641,98
130	BANCO CAIXA GERAL, S.A.	28.392,95	5.900.330,30	5.900.360,29	28.362,96
131	BANCO ESPIRITO SANTO, S.A., S.E.	6.474.949,69	138.771,19	6.474.030,05	139.690,83
182	BANCO BILBAO-VIZCAYA	8.027.936,37	715.559.564,87	704.159.999,63	19.427.501,61
185	BANCO URQUIJO SABADELL BANCA PRIVADA	10.140.484,13	291.007.938,65	293.560.743,66	7.587.679,12
186	BANCO DE FINANZAS E INVERSIONES, S.A	203,57	0,21	7,03	196,75
232	BANCO INVERSIOS, S.A.	99.440,41	263,14		99.703,55
233	POPULAR BANCA PRIVADA, S.A.	10.001.000,00	30.339.271,31	40.340.261,37	9,94
2013	CAIXA D'ESTALVIS DE CATALUNYA,TARRAG	41.631.853,01	1.079.194.249,88	1.120.780.817,01	45.285,88
2018	CAJA DE AHORROS MUNICIPAL DE BURGOS	8.540.110,40	8.539.015,86	8.522.853,81	8.556.272,45
2024	BBK BANK CAJASUR, S.A.-ANT.C.CORDOBA	16.526,42	28.743,44	27.795,83	17.474,03
2032	CAJA AHORROS PROV.DE GUADALAJARA	940.360,62	26.032,40	57.496,54	908.896,48
2038	CAJA DE AHORROS Y M.P. DE MADRID	9.823.589,34	327.546.315,67	319.767.148,21	17.602.756,80
2054	CAJA DE AHORROS Y M.P. DE NAVARRA	657.942,08	9,21	657.706,82	244,47
2059	C.E. DE SABADELL	49.060.083,43	194.762.429,17	181.822.512,60	62.000.000,00
2069	CAJA DE AHORROS Y M.P. DE SEGOVIA	10.599.815,17	1.673.887,80	3.515.677,71	8.758.025,26
2071	CAJA AHORROS PROVINCIAL SAN FERNANDO	107.270,84	90.343,87	112.616,88	84.997,83
2077	CAJA AH. VALENCIA, CASTELLON Y ALICA	3.132.060,31	32.095.372,16	29.000.032,70	6.227.399,77
2080	CAIXA AFORROS DE GALICIA,VIGO,OURENS	6,43		6,43	
2081	CAIXA D'ESTALVIS DEL PENEDES	45.557,84	9.342,24	3.738,29	51.161,79
2090	CAJA DE AHORROS DEL MEDITERRANEO	3.257.263,08	23.154.455,31	26.108.568,82	303.149,57
2091	CAJA DE AHORROS DE GALICIA	2.082.997,63	1.383,92	2.000.600,00	83.781,55
2092	CAJA PROVINCIAL DE AHORROS DE JAEN	144.438,25	26.661,08	169.626,19	1.473,14
2094	CAJA DE AHORROS Y M.P. DE AVILA	7.638.611,09	27.869.218,46	27.723.544,77	7.784.284,78
2095	BILBAO BIZKAIA KUTXA,AURREZKI KUTXA	229.795,30	6.010.372,94	6.186.519,86	53.648,38
2096	CAJA ESPA/A DE INVERSIONES,C.A.M.P	23.149.375,16	63.197.568,97	79.087.665,03	7.259.279,10
2098	MONTE P. Y CAJA AH. HUELVA Y SEVILLA	671.698,45	121.512,03	606.453,25	186.757,23
2099	CAJA DE AHORROS Y M.P. DE EXTREMADUR	12.171.088,92	40.244.495,39	32.007.563,75	20.408.020,56
2100	CAJA DE AHORROS Y PENSIONES DE BARCE	584.750,66	927.693,47	520.530,91	991.913,22
2103	MPCA RONDA,CADIZ,ALMERIA, MALAGA, AN	1.291.176,70	159.339.427,73	159.195.750,45	1.434.853,98

## ESTADO DE LAS CUENTAS DE TESORERÍA POR ENTIDAD BANCARIA

EJERCICIO: 2010

Mutua: FREMAP N°: 061

ENTIDAD BANCARIA	DENOMINACIÓN ENTIDAD BANCARIA	SALDO EN PRIMERO DE ENERO	COBROS	PAGOS	SALDO A FIN DE PERIODO
2106	MPCA S.FERNANDO GUADALAJARA,HUELVA,J	46.515.985,15	77.989.092,68	83.342.491,83	41.162.586,00
2107	CAIXA E. UNIO CAIXES MANLLEU, SABADE		36.892.343,95	18.000.000,00	18.892.343,95
3001	CAJA R. DE ALMENDRALEJO, S.C.C.	12.112.395,97	16.171.101,73	24.089.758,40	4.193.739,30
3009	C.R. DE EXTREMADURA	66.720,03	898,69	67.618,72	
3017	CAJA R. DE SORIA, S.C.C.	4.720.733,81	8.765.008,63	9.475.120,00	4.010.622,44
3035	CAJA LABORAL POPULAR C.C.	1.291.153,88	887.719,89	1.676.065,63	502.808,14
3062	CAJA RURAL DE CIUDAD REAL	5.746.369,48	10.479.237,53	11.056.545,82	5.169.061,19
3064	CAJA R. DE CUENCA, S.C.C.	1.556.801,98	4.124.548,14	4.678.660,34	1.002.689,78
3078	CAJA RURAL PROVINCIAL DE SEGOVIA	100.993,73	189.725,71	188.931,76	101.787,68
3080	CAJA R. DE TERUEL, S.C.C.	8.574.598,41	12.626.438,80	17.101.856,78	4.099.180,43
3159	CAIXA POPULAR-CAIXA RURAL, S.C.C.V.	14.045,88	40.012,51	25.143,96	28.914,43
3187	CAJA R. DEL SUR, S. COOP. DE CREDITO	365.276,25	802,00	366.078,25	
3188	CREDIT VALENCIA, C.R.C.C.V.	151.425,84	150.080,66	301.506,50	
3189	CAJA R. ARAGONESA Y DE LOS PIRINEOS,	6.059.554,66	6.106.053,58	6.023.675,96	6.141.932,28
	REMESAS DE EFECTIVO EN CURSO		3.652.232.685,84	3.652.232.685,84	
	TOTAL	379.073.337,81	9.225.189.653,51	9.291.202.471,56	313.060.519,76



---

#### **4 - INFORMACIÓN SOBRE LA EJECUCIÓN DEL GASTO PÚBLICO**

---





- 
- 4.1 MODIFICACIONES DE CRÉDITO
  - 4.2 REMANENTES DE CRÉDITO
  - 4.3 CLASIFICACIÓN FUNCIONAL DEL GASTO
  - 4.4 EJECUCIÓN DE PROYECTOS DE INVERSIÓN
-



MODIFICACIONES DE CRÉDITO  
EJERCICIO: 2010

MUTUA: FREMAP

Nº: 061

CLASIFICACIÓN FUNCIONAL POR PROGRAMAS: 1102

INCAPACIDAD TEMPORAL Y OTRAS PREST.

CLASIFICACIÓN ECONÓMICA	CRÉDITOS EXTRAORDINARIOS	SUPLEMENTOS DE CRÉDITO	AMPLIACIONES DE CRÉDITO	TRANSFERENCIAS DE CRÉDITO		INCORPORACIONES REMANENTES DE CRÉDITO	BAJAS POR ANULACIÓN Y RECTIFICACIÓN	REDISTRIBUCIONES DE CRÉDITO		OTRAS MODIFICACIONES	TOTAL MODIFICACIONES
				POSITIVAS	NEGATIVAS			POSITIVAS	NEGATIVAS		
13090				4.575.630,00							4.575.630,00
1310											
1343				192.400,00							192.400,00
137											
TOTAL ARTICULO 13 LABORALES				4.768.030,00							4.768.030,00
1600			3.188.760,00								3.188.760,00
161											
1620					120.000,00						-120.000,00
1621											
1623											
1624											
TOTAL ARTICULO 16 CUOT.PREST.Y GAST.SOC.			3.188.760,00		120.000,00						3.068.760,00
TOTAL CAPITULO 1 GASTOS DE PERSONAL			3.188.760,00		120.000,00						7.836.790,00
200											
202					239.420,00						239.420,00
204											
205											
206											
209											
TOTAL ARTICULO 20 ARRENDAMIENTOS Y CANONES					239.420,00						239.420,00
210											
212											
213											
214											
215											
216											
TOTAL ARTICULO 21 REPARACION,MANTE N.Y CONSERV.											
2200											
2201											
2202											
22100					83.160,00						83.160,00
22101											
22102											
22103											
2213											
2217											
2219											
22200											
2221					175.000,00						175.000,00
2229											
223											
2240											
2241											
2249											
2250											
2252											
22620											
22621						13.750,00					-13.750,00
2263											
2265					125.000,00						125.000,00
22660											
22661											
2269											
2270						96.580,00					-96.580,00
2273						41.140,00					-41.140,00
2274											
2276					66.490,00	153.000,00					-86.510,00
22782						2.921.140,00					-2.921.140,00

MODIFICACIONES DE CRÉDITO  
EJERCICIO: 2010

MUTUA: FREMAP

Nº: 061

CLASIFICACIÓN FUNCIONAL POR PROGRAMAS: 1102

INCAPACIDAD TEMPORAL Y OTRAS PREST.

CLASIFICACIÓN ECONÓMICA	CRÉDITOS EXTRAORDINARIOS	SUPLEMENTOS DE CRÉDITO	AMPLIACIONES DE CRÉDITO	TRANSFERENCIAS DE CRÉDITO		INCORPORACIONES REMANENTES DE CRÉDITO	BAJAS POR ANULACIÓN Y RECTIFICACIÓN	REDISTRIBUCIONES DE CRÉDITO		OTRAS MODIFICACIONES	TOTAL MODIFICACIONES
				POSITIVAS	NEGATIVAS			POSITIVAS	NEGATIVAS		
22783				925.000,00	1.600.000,00						-675.000,00
TOTAL ARTICULO 22 MATER.SUMINIST.Y OTROS				1.374.650,00	4.825.610,00						-3.450.960,00
231											
TOTAL ARTICULO 23 INDEMNIZ.RAZON SERVICIO					2.900.000,00						-2.900.000,00
2515											
2518											
25431											
25432											
25439											
2582				4.491.540,00							4.491.540,00
TOTAL ARTICULO 25 A.SANIT.CON MED.AJENOS				4.491.540,00	2.900.000,00						1.591.540,00
TOTAL CAPITULO 2 GAST.CORRIENT.BIE NES Y SERV.				6.105.610,00	7.725.610,00						-1.620.000,00
48211											
48212											
48214											
48215											
48217			25.000.000,00								25.000.000,00
48427											
48447											
48617											
48637											
48647											
48797		2.500.000,00									2.500.000,00
48817											
TOTAL ARTICULO 48 A.FAMIL.E INST.SIN F.LUCRO		2.500.000,00	25.000.000,00								27.500.000,00
TOTAL CAPITULO 4 TRANSFERENC. CORRIENTES		2.500.000,00	25.000.000,00								27.500.000,00
TOTAL PROGRAMA 02 INCAPACIDAD TEMPORAL Y OTRAS PREST.		2.500.000,00	28.188.760,00	10.873.640,00	7.845.610,00						33.716.790,00

MODIFICACIONES DE CRÉDITO  
EJERCICIO: 2010

MUTUA: FREMAP

Nº: 061

CLASIFICACIÓN FUNCIONAL POR PROGRAMAS: 1105

CAPITALES RENTA y OTRAS COMPEN.A.T

CLASIFICACIÓN ECONÓMICA	CRÉDITOS EXTRAORDINARIOS	SUPLEMENTOS DE CRÉDITO	AMPLIACIONES DE CRÉDITO	TRANSFERENCIAS DE CRÉDITO		INCORPORACIONES REMANENTES DE CRÉDITO	BAJAS POR ANULACIÓN Y RECTIFICACIÓN	REDISTRIBUCIONES DE CRÉDITO		OTRAS MODIFICACIONES	TOTAL MODIFICACIONES
				POSITIVAS	NEGATIVAS			POSITIVAS	NEGATIVAS		
13090											
1343											
137											
TOTAL ARTICULO 13 LABORALES			14.370,00								14.370,00
1600											
161											
1620											
1621											
1623											
1624											
TOTAL ARTICULO 16 CUOT.PREST.Y GAST.SOC.			14.370,00								14.370,00
TOTAL CAPITULO 1 GASTOS DE PERSONAL			14.370,00								14.370,00
3529					80.000,00						-80.000,00
TOTAL ARTICULO 35 INTERES.DEMORA Y OTROS GASTOS					80.000,00						-80.000,00
TOTAL CAPITULO 3 GASTOS FINANCIEROS					80.000,00						-80.000,00
421			105.000.000,00								105.000.000,00
4221			23.000.000,00								23.000.000,00
4222											
4230											
TOTAL ARTICULO 42 A LA SEGURIDAD SOCIAL			128.000.000,00								128.000.000,00
TOTAL CAPITULO 4 TRANSFERENC. CORRIENTES			128.000.000,00								128.000.000,00
TOTAL PROGRAMA 05 CAPITALES RENTA y OTRAS COMPEN.A.T			128.014.370,00		80.000,00						127.934.370,00
TOTAL GRUPO PROGRAMA 11 GESTION PRESTAC. ECONOMICAS CONTRIB.		2.500.000,00	156.203.130,00	10.873.640,00	7.925.610,00						161.651.160,00

MODIFICACIONES DE CRÉDITO  
EJERCICIO: 2010

MUTUA: FREMAP

Nº: 061

CLASIFICACIÓN FUNCIONAL POR PROGRAMAS: 2122

MEDICINA AMBUL.DE MUTUAS A.T.

CLASIFICACIÓN ECONÓMICA	CRÉDITOS EXTRAORDINARIOS	SUPLEMENTOS DE CRÉDITO	AMPLIACIONES DE CRÉDITO	TRANSFERENCIAS DE CRÉDITO		INCORPORACIONES REMANENTES DE CRÉDITO	BAJAS POR ANULACIÓN Y RECTIFICACIÓN	REDISTRIBUCIONES DE CRÉDITO		OTRAS MODIFICACIONES	TOTAL MODIFICACIONES
				POSITIVAS	NEGATIVAS			POSITIVAS	NEGATIVAS		
13090				3.369.110,00							3.369.110,00
1310					750.000,00						-750.000,00
1343				510.640,00	425.000,00						85.640,00
1344											
137					375.000,00						-375.000,00
TOTAL ARTICULO 13 LABORALES				3.879.750,00	1.550.000,00						2.329.750,00
1600		7.733.590,00									7.733.590,00
161											
1620					603.300,00						-603.300,00
1621											
1623											
1624											
TOTAL ARTICULO 16 CUOT.PREST.Y GAST.SOC.		7.733.590,00			603.300,00						7.130.290,00
TOTAL CAPITULO 1 GASTOS DE PERSONAL		7.733.590,00		3.879.750,00	2.153.300,00						9.460.040,00
202					360.000,00						-360.000,00
204											
205											
209											
TOTAL ARTICULO 20 ARRENDAMIENTOS Y CANONES					360.000,00						-360.000,00
210											
212											
213					1.450.000,00						-1.450.000,00
214											
215											
TOTAL ARTICULO 21 REPARACION,MANTE N.Y CONSERV.					1.450.000,00						-1.450.000,00
2200											
2201											
22100											
22101											
22102											
22103											
22110					3.670.670,00		1.500.000,00				-5.170.670,00
2212											
2213											
22140											
22141											
22162											
22164											
2217											
2219											
22200											
2221					500.000,00						-500.000,00
223											
2240											
2241											
2249											
2250											
2252											
22620											
22621					15.000,00						-15.000,00
22661											
2269											
2273					321.500,00						-321.500,00
2274					190.000,00						-190.000,00
TOTAL ARTICULO 22 MATER.SUMINIST.Y OTROS					4.697.170,00		1.500.000,00				-6.197.170,00
231											

MODIFICACIONES DE CRÉDITO  
EJERCICIO: 2010

MUTUA: FREMAP

Nº: 061

CLASIFICACIÓN FUNCIONAL POR PROGRAMAS: 2122

MEDICINA AMBUL.DE MUTUAS A.T.

CLASIFICACIÓN ECONÓMICA	CRÉDITOS EXTRAORDINARIOS	SUPLEMENTOS DE CRÉDITO	AMPLIACIONES DE CRÉDITO	TRANSFERENCIAS DE CRÉDITO		INCORPORACIONES REMANENTES DE CRÉDITO	BAJAS POR ANULACIÓN Y RECTIFICACIÓN	REDISTRIBUCIONES DE CRÉDITO		OTRAS MODIFICACIONES	TOTAL MODIFICACIONES
				POSITIVAS	NEGATIVAS			POSITIVAS	NEGATIVAS		
TOTAL ARTICULO 23 INDEMNIZ.RAZON SERVICIO											
2511											
2512					7.326.540,00						-7.326.540,00
2513											
2515					7.740.000,00		1.350.000,00				-9.090.000,00
2516											
2517											
2518							1.000.000,00				-1.000.000,00
25431											
25432											
25439					300.000,00						-300.000,00
2581											
2582							2.500.000,00				-2.500.000,00
TOTAL ARTICULO 25 A.SANIT.CON MED.AJENOS					15.366.540,00		4.850.000,00				-20.216.540,00
TOTAL CAPITULO 2 GAST.CORRIENT.BIE NES Y SERV.					21.873.710,00		6.350.000,00				-28.223.710,00
359					120.000,00						-120.000,00
TOTAL ARTICULO 35 INTERES.DEMORA Y OTROS GASTOS					120.000,00						-120.000,00
TOTAL CAPITULO 3 GASTOS FINANCIEROS					120.000,00						-120.000,00
471											
TOTAL ARTICULO 47 A EMPRESAS PRIVADAS											
48817											
48907											
48924					1.500.000,00						-1.500.000,00
TOTAL ARTICULO 48 A FAMIL.E INST.SIN F.LUCRO					1.500.000,00						-1.500.000,00
TOTAL CAPITULO 4 TRANSFERENC. CORRIENTES					1.500.000,00						-1.500.000,00
620											
6220											
6221											
623											
625											
629											
TOTAL ARTICULO 62 INVERSIONES NUEVAS											
633											
635											
TOTAL ARTICULO 63 INVERSIONES DE REPOSICION											
TOTAL CAPITULO 6 INVERSIONES REALES											
TOTAL PROGRAMA 22 MEDICINA AMBUL.DE MUTUAS A.T.			7.733.590,00	3.879.750,00	25.647.010,00		6.350.000,00				-20.383.670,00
TOTAL GRUPO PROGRAMA 21 ATENCION PRIMARIA DE SALUD			7.733.590,00	3.879.750,00	25.647.010,00		6.350.000,00				-20.383.670,00

MODIFICACIONES DE CRÉDITO  
EJERCICIO: 2010

MUTUA: FREMAP

Nº: 061

CLASIFICACIÓN FUNCIONAL POR PROGRAMAS: 2224

MEDICINA HOSP.DE MUTUAS A.T.

CLASIFICACIÓN ECONÓMICA	CRÉDITOS EXTRAORDINARIOS	SUPLEMENTOS DE CRÉDITO	AMPLIACIONES DE CRÉDITO	TRANSFERENCIAS DE CRÉDITO		INCORPORACIONES REMANENTES DE CRÉDITO	BAJAS POR ANULACIÓN Y RECTIFICACIÓN	REDISTRIBUCIONES DE CRÉDITO		OTRAS MODIFICACIONES	TOTAL MODIFICACIONES
				POSITIVAS	NEGATIVAS			POSITIVAS	NEGATIVAS		
13019											
13090				525.000,00	1.245.770,00						-720.770,00
1310					510.000,00						-510.000,00
1343				256.480,00							256.480,00
1344											
137											
TOTAL ARTICULO 13 LABORALES				781.480,00	1.755.770,00						-974.290,00
1600			1.792.130,00								1.792.130,00
161											
1620					271.000,00						-271.000,00
1621											
1623											
1624											
TOTAL ARTICULO 16 CUOT.PREST.Y GAST.SOC.			1.792.130,00		271.000,00						1.521.130,00
TOTAL CAPITULO 1 GASTOS DE PERSONAL			1.792.130,00	781.480,00	2.026.770,00						546.840,00
202											
203											
205											
TOTAL ARTICULO 20 ARRENDAMIENTOS Y CANONES											
210											
212											
213											
214											
215											
TOTAL ARTICULO 21 REPARACION,MANTE N.Y CONSERV.											
2200											
2201											
22100											
22101											
22102											
22103											
22110											
2212											
2213											
22140											
22141											
2215											
22160											
22161											
22162											
22164											
2217											
2219							590.000,00				-590.000,00
22200											
2221											
2229											
223											
2240											
2241											
2249											
2252											
22620											
22621					18.000,00						-18.000,00
22660											
22661											
2269											
2270											-145.000,00
2271				30.130,00	145.000,00						30.130,00



MODIFICACIONES DE CRÉDITO  
EJERCICIO: 2010

MUTUA: FREMAP

Nº: 061

CLASIFICACIÓN FUNCIONAL POR PROGRAMAS: 2224

MEDICINA HOSP.DE MUTUAS A.T.

CLASIFICACIÓN ECONÓMICA	CRÉDITOS EXTRAORDINARIOS	SUPLEMENTOS DE CRÉDITO	AMPLIACIONES DE CRÉDITO	TRANSFERENCIAS DE CRÉDITO		INCORPORACIONES REMANENTES DE CRÉDITO	BAJAS POR ANULACIÓN Y RECTIFICACIÓN	REDISTRIBUCIONES DE CRÉDITO		OTRAS MODIFICACIONES	TOTAL MODIFICACIONES
				POSITIVAS	NEGATIVAS			POSITIVAS	NEGATIVAS		
2273					450.000,00						-450.000,00
2274					105.000,00						-105.000,00
2275					237.710,00						-237.710,00
2279					50.000,00						-50.000,00
TOTAL ARTICULO 22 MATER.SUMINIST.Y OTROS				30.130,00	1.005.710,00		590.000,00				-1.565.580,00
231											
TOTAL ARTICULO 23 INDEMNIZ.RAZON SERVICIO											
2521											
2522											
2523											
2525											
2526							1.100.000,00				-1.100.000,00
2527											
2528					1.200.000,00						-1.200.000,00
2581											
2582				8.000.000,00							8.000.000,00
TOTAL ARTICULO 25 A.SANIT.CON MED.AJENOS				8.000.000,00	1.200.000,00		1.100.000,00				5.700.000,00
TOTAL CAPITULO 2 GAST.CORRIENT.BIE NES Y SERV.				8.030.130,00	2.205.710,00		1.690.000,00				4.134.420,00
4296				7.500.000,00							7.500.000,00
TOTAL ARTICULO 42 A LA SEGURIDAD SOCIAL				7.500.000,00							7.500.000,00
48827											
48837											
TOTAL ARTICULO 48 A FAMIL.E INST.SIN F.LUCRO											
TOTAL CAPITULO 4 TRANSFERENC. CORRIENTES				7.500.000,00							7.500.000,00
624											
TOTAL ARTICULO 62 INVERSIONES NUEVAS											
633											
635											
TOTAL ARTICULO 63 INVERSIONES DE REPOSICION											
TOTAL CAPITULO 6 INVERSIONES REALES											
7206											
TOTAL ARTICULO 72 A LA SEGURIDAD SOCIAL											
TOTAL CAPITULO 7 TRANSFERENC. DE CAPITAL											
TOTAL PROGRAMA 24 MEDICINA HOSP.DE MUTUAS A.T.			1.792.130,00	16.311.610,00	4.232.480,00		1.690.000,00				12.181.260,00
TOTAL GRUPO PROGRAMA 22 ATENCION ESPECIALIZADA			1.792.130,00	16.311.610,00	4.232.480,00		1.690.000,00				12.181.260,00

MODIFICACIONES DE CRÉDITO  
EJERCICIO: 2010

MUTUA: FREMAP

Nº: 061

CLASIFICACIÓN FUNCIONAL POR PROGRAMAS: 3436

HIGIENE Y SEGURIDAD EN EL TRABAJO

CLASIFICACIÓN ECONÓMICA	CRÉDITOS EXTRAORDINARIOS	SUPLEMENTOS DE CRÉDITO	AMPLIACIONES DE CRÉDITO	TRANSFERENCIAS DE CRÉDITO		INCORPORACIONES REMANENTES DE CRÉDITO	BAJAS POR ANULACIÓN Y RECTIFICACIÓN	REDISTRIBUCIONES DE CRÉDITO		OTRAS MODIFICACIONES	TOTAL MODIFICACIONES
				POSITIVAS	NEGATIVAS			POSITIVAS	NEGATIVAS		
13090				843.930,00							843.930,00
1343				454.020,00							454.020,00
137											
TOTAL ARTICULO 13 LABORALES				1.297.950,00							1.297.950,00
1600			1.088.440,00								1.088.440,00
161											
1620											
1621											
1623											
1624											
TOTAL ARTICULO 16 CUOT.PREST.Y GAST.SOC.			1.088.440,00								1.088.440,00
TOTAL CAPITULO 1 GASTOS DE PERSONAL			1.088.440,00	1.297.950,00							2.386.390,00
202				40.000,00							40.000,00
204											
TOTAL ARTICULO 20 ARRENDAMIENTOS Y CANONES				40.000,00							40.000,00
210											
212					50.000,00						-50.000,00
213											
214											
215											
TOTAL ARTICULO 21 REPARACION,MANTE N.Y CONSERV.					50.000,00						-50.000,00
2200					40.000,00		50.000,00				-90.000,00
2201							100.000,00				-100.000,00
22100					50.000,00						-50.000,00
22101											
22102											
22103											
2213											
22141											
2217											
22200					50.000,00		50.000,00				-100.000,00
2221											
223											
2240											
2241											
2249											
2250											
2252											
22620							100.000,00				-100.000,00
22621											
2265											
22660											
22661					150.000,00						-150.000,00
2269											
2270					30.000,00						-30.000,00
2273					150.000,00						-150.000,00
2274					55.000,00						-55.000,00
2276					9.000,00						-9.000,00
TOTAL ARTICULO 22 MATER.SUMINIST.Y OTROS					534.000,00		300.000,00				-834.000,00
231							50.000,00				-50.000,00
TOTAL ARTICULO 23 INDEMNIZ.RAZON SERVICIO							50.000,00				-50.000,00
240											

MODIFICACIONES DE CRÉDITO  
EJERCICIO: 2010

MUTUA: FREMAP

Nº: 061

CLASIFICACIÓN FUNCIONAL POR PROGRAMAS: 3436

HIGIENE Y SEGURIDAD EN EL TRABAJO

CLASIFICACIÓN ECONÓMICA	CRÉDITOS EXTRAORDINARIOS	SUPLEMENTOS DE CRÉDITO	AMPLIACIONES DE CRÉDITO	TRANSFERENCIAS DE CRÉDITO		INCORPORACIONES REMANENTES DE CRÉDITO	BAJAS POR ANULACIÓN Y RECTIFICACIÓN	REDISTRIBUCIONES DE CRÉDITO		OTRAS MODIFICACIONES	TOTAL MODIFICACIONES
				POSITIVAS	NEGATIVAS			POSITIVAS	NEGATIVAS		
TOTAL ARTICULO 24 GASTOS DE PUBLICACIONES											
TOTAL CAPITULO 2 GAST.CORRIENT.BIE NES Y SERV.				40.000,00	584.000,00		350.000,00				-894.000,00
359					40.000,00						-40.000,00
TOTAL ARTICULO 35 INTERES.DEMORA Y OTROS GASTOS											-40.000,00
TOTAL CAPITULO 3 GASTOS FINANCIEROS											-40.000,00
624											
629											
TOTAL ARTICULO 62 INVERSIONES NUEVAS											
633											
635											
TOTAL ARTICULO 63 INVERSIONES DE REPOSICION											
TOTAL CAPITULO 6 INVERSIONES REALES											
TOTAL PROGRAMA 36 HIGIENE Y SEGURIDAD EN EL TRABAJO			1.088.440,00	1.337.950,00	624.000,00		350.000,00				1.452.390,00
TOTAL GRUPO PROGRAMA 34 OTROS SERVICIOS SOCIALES			1.088.440,00	1.337.950,00	624.000,00		350.000,00				1.452.390,00

MODIFICACIONES DE CRÉDITO  
EJERCICIO: 2010

MUTUA: FREMAP

Nº: 061

CLASIFICACIÓN FUNCIONAL POR PROGRAMAS: 4364

ADMINISTRACION DEL PATRIMONIO

CLASIFICACIÓN ECONÓMICA	CRÉDITOS EXTRAORDINARIOS	SUPLEMENTOS DE CRÉDITO	AMPLIACIONES DE CRÉDITO	TRANSFERENCIAS DE CRÉDITO		INCORPORACIONES REMANENTES DE CRÉDITO	BAJAS POR ANULACIÓN Y RECTIFICACIÓN	REDISTRIBUCIONES DE CRÉDITO		OTRAS MODIFICACIONES	TOTAL MODIFICACIONES
				POSITIVAS	NEGATIVAS			POSITIVAS	NEGATIVAS		
7204 TOTAL ARTICULO 72 A LA SEGURIDAD SOCIAL											
TOTAL CAPITULO 7 TRANSFERENC. DE CAPITAL											
800											
801					1.000.000,00						-1.000.000,00
TOTAL ARTICULO 80 ADQ.DEUDA SECT.PUBLICO					1.000.000,00						-1.000.000,00
810											
811											
TOTAL ARTICULO 81 ADQUI.OBLI.Y BONOS FUERA S.P.											
TOTAL CAPITULO 8 ACTIVOS FINANCIEROS						1.000.000,00					-1.000.000,00
TOTAL PROGRAMA 64 ADMINISTRACION DEL PATRIMONIO						1.000.000,00					-1.000.000,00
TOTAL GRUPO PROGRAMA 43 GESTION DEL PATRIMONIO						1.000.000,00					-1.000.000,00

MODIFICACIONES DE CRÉDITO  
EJERCICIO: 2010

MUTUA: FREMAP  
CLASIFICACIÓN FUNCIONAL POR PROGRAMAS: 4591

Nº: 061

DIRECCION Y SERV.GENERALES

CLASIFICACIÓN ECONÓMICA	CRÉDITOS EXTRAORDINARIOS	SUPLEMENTOS DE CRÉDITO	AMPLIACIONES DE CRÉDITO	TRANSFERENCIAS DE CRÉDITO		INCORPORACIONES REMANENTES DE CRÉDITO	BAJAS POR ANULACIÓN Y RECTIFICACIÓN	REDISTRIBUCIONES DE CRÉDITO		OTRAS MODIFICACIONES	TOTAL MODIFICACIONES
				POSITIVAS	NEGATIVAS			POSITIVAS	NEGATIVAS		
1300											
13019											
13090				438.000,00	2.139.030,00						-1.701.030,00
1310											
1343				461.460,00							461.460,00
1350											
1352											
137					200.000,00						-200.000,00
TOTAL ARTICULO 13 LABORALES				899.460,00	2.339.030,00						-1.439.570,00
1600			4.089.110,00								4.089.110,00
161											
1620					425.000,00						-425.000,00
1621											
1623											
1624											
TOTAL ARTICULO 16 CUOT.PREST.Y GAST.SOC.			4.089.110,00		425.000,00						3.664.110,00
TOTAL CAPITULO 1 GASTOS DE PERSONAL			4.089.110,00	899.460,00	2.764.030,00						2.224.540,00
200											
202					120.580,00						120.580,00
204											
205											
206						2.811.050,00					-2.811.050,00
209											
TOTAL ARTICULO 20 ARRENDAMIENTOS Y CANONES				120.580,00	2.811.050,00						-2.690.470,00
210											
212											
213											
214											
215											
216											
TOTAL ARTICULO 21 REPARACION,MANTE N.Y CONSERV.						2.341.900,00					-2.341.900,00
2200											
2201											
2202											
22100											
22101											
22102											
22103											
2213											
2217											
2219											
22200						2.110.000,00					-2.110.000,00
2221						900.000,00	150.000,00				-1.050.000,00
2229											
223											
2240											
2241											
2249											
2250											
2252											
22620											
22621						36.410,00					-36.410,00
2263											
2265				185.000,00							185.000,00
22660				151.530,00							151.530,00
22661					151.530,00						-151.530,00
2269											
2270					290.000,00						-290.000,00

MODIFICACIONES DE CRÉDITO  
EJERCICIO: 2010

MUTUA: FREMAP

Nº: 061

CLASIFICACIÓN FUNCIONAL POR PROGRAMAS: 4591

DIRECCION Y SERV.GENERALES

CLASIFICACIÓN ECONÓMICA	CRÉDITOS EXTRAORDINARIOS	SUPLEMENTOS DE CRÉDITO	AMPLIACIONES DE CRÉDITO	TRANSFERENCIAS DE CRÉDITO		INCORPORACIONES REMANENTES DE CRÉDITO	BAJAS POR ANULACIÓN Y RECTIFICACIÓN	REDISTRIBUCIONES DE CRÉDITO		OTRAS MODIFICACIONES	TOTAL MODIFICACIONES
				POSITIVAS	NEGATIVAS			POSITIVAS	NEGATIVAS		
2273					252.020,00						-252.020,00
2274					150.000,00						-150.000,00
2276				303.090,00							303.090,00
22782					100.000,00						-100.000,00
22783				16.433.430,00							16.433.430,00
TOTAL ARTICULO 22 MATER.SUMINIST.Y OTROS				17.073.050,00	6.331.860,00		150.000,00				10.591.190,00
231											
TOTAL ARTICULO 23 INDEMNIZ.RAZON SERVICIO											
TOTAL CAPITULO 2 GAST.CORRIENT.BIE NES Y SERV.				17.193.630,00	9.142.910,00		150.000,00				7.900.720,00
3529					60.000,00						-60.000,00
359					100.000,00						-100.000,00
TOTAL ARTICULO 35 INTERES.DEMORA Y OTROS GASTOS					160.000,00						-160.000,00
TOTAL CAPITULO 3 GASTOS FINANCIEROS					160.000,00						-160.000,00
4296											
TOTAL ARTICULO 42 A LA SEGURIDAD SOCIAL											
4801											
4809											
TOTAL ARTICULO 48 A FAMIL.E INST.SIN F.LUCRO											
TOTAL CAPITULO 4 TRANSFERENC. CORRIENTES											
620											
6220											
6221											
623											
624											
625											
626											
629											
TOTAL ARTICULO 62 INVERSIONES NUEVAS											
633											
635											
636											
TOTAL ARTICULO 63 INVERSIONES DE REPOSICION											
TOTAL CAPITULO 6 INVERSIONES REALES											
8300											
8310											
TOTAL ARTICULO 83 CONC.PRESTAM.NO PUBLIC.				1.000.000,00							1.000.000,00
8400											
8401											
8410											
8411											

MODIFICACIONES DE CRÉDITO  
EJERCICIO: 2010

MUTUA: FREMAP

Nº: 061

CLASIFICACIÓN FUNCIONAL POR PROGRAMAS: 4591

DIRECCION Y SERV.GENERALES

CLASIFICACIÓN ECONÓMICA	CRÉDITOS EXTRAORDINARIOS	SUPLEMENTOS DE CRÉDITO	AMPLIACIONES DE CRÉDITO	TRANSFERENCIAS DE CRÉDITO		INCORPORACIONES REMANENTES DE CRÉDITO	BAJAS POR ANULACIÓN Y RECTIFICACIÓN	REDISTRIBUCIONES DE CRÉDITO		OTRAS MODIFICACIONES	TOTAL MODIFICACIONES
				POSITIVAS	NEGATIVAS			POSITIVAS	NEGATIVAS		
TOTAL ARTICULO 84 CONST.DE DEPOSITOS Y FIANZAS				1.000.000,00							1.000.000,00
TOTAL CAPITULO 8 ACTIVOS FINANCIEROS				1.000.000,00							1.000.000,00
TOTAL PROGRAMA 91 DIRECCION Y SERV.GENERALES			4.089.110,00	19.093.090,00	12.066.940,00		150.000,00				10.965.260,00
TOTAL GRUPO PROGRAMA 45 ADMN.SERVIC. GRLES.DE TESOR			4.089.110,00	19.093.090,00	12.066.940,00		150.000,00				10.965.260,00
TOTAL GENERAL		2.500.000,00	170.906.400,00	51.496.040,00	51.496.040,00		8.540.000,00				164.866.400,00

**INFORMACIÓN SOBRE LA FORMA DE FINANCIACIÓN DE LAS MODIFICACIONES QUE IMPLIQUEN UN INCREMENTO DE LOS CRÉDITOS INICIALES, RESUMIDA POR CAPÍTULOS PRESUPUESTARIOS**

MUTUA: F R E M A P

Nº: 061

**EL DESGLOSE DE LAS MODIFICACIONES PRESUPUESTARIAS DEL EJERCICIO 2010 SEGÚN SU FINANCIACIÓN FUE:**

Mediante remanentes de Tesorería	162.366.400,00
Mediante Fondo de Asistencia Social	2.500.000,00
Mediante un incremento en la Recaudación	
<b>TOTAL MODIFICACIONES</b>	<b>164.866.400,00</b>

**RESUMEN POR PROGRAMA Y CAPÍTULO**

Programa 1102	
Capítulo 1	7.836.790,00
Capítulo 2	-1.620.000,00
Capítulo 4	27.500.000,00
Total	33.716.790,00
Programa 1105	
Capítulo 1	14.370,00
Capítulo 3	-80.000,00
Capítulo 4	128.000.000,00
Total	127.934.370,00
Programa 2122	
Capítulo 1	9.460.040,00
Capítulo 2	-28.223.710,00
Capítulo 3	-120.000,00
Capítulo 4	-1.500.000,00
Capítulo 6	0,00
Total	-20.383.670,00
Programa 2224	
Capítulo 1	546.840,00
Capítulo 2	4.134.420,00
Capítulo 4	7.500.000,00
Capítulo 6	0,00
Total	12.181.260,00
Programa 3436	
Capítulo 1	2.386.390,00
Capítulo 2	-894.000,00
Capítulo 3	-40.000,00
Capítulo 6	0,00
Total	1.452.390,00
Programa 4364	
Capítulo 8	-1.000.000,00
Total	-1.000.000,00
Programa 4591	
Capítulo 1	2.224.540,00
Capítulo 2	7.900.720,00
Capítulo 3	-160.000,00
Capítulo 6	0,00
Capítulo 8	1.000.000,00
Total	10.965.260,00

En el supuesto de haberse financiado modificaciones de crédito con cargo a remanentes de Tesorería deberá tenerse en cuenta esta circunstancia a la hora de cumplimentar el apartado de "Créditos gastados financiados con remanente de tesorería" del Resultado Presupuestario del Estado de Liquidación del Presupuesto.



REMANENTES DE CRÉDITO  
EJERCICIO: 2010

MUTUA: FREMAP

Nº: 061

CLASIFICACIÓN FUNCIONAL POR PROGRAMAS: 1102

GESTION PRESTAC. ECONOMICAS CONTRIB.

CLASIFICACIÓN ECONÓMICA	EXPLICACIÓN	REMANENTES COMPROMETIDOS		REMANENTES NO COMPROMETIDOS	
		INCORPORABLES	NO INCORPORABLES	INCORPORABLES	NO INCORPORABLES
13090	RETRIBUCIONES BASICAS Y OTRAS REMUN.	0,00	0,00	0,00	316.263,03
1310	RETRIBUCIONES BASICAS Y OTRAS REMUN.	0,00	0,00	0,00	21.080,86
1343	OTRO LABORAL FIJO	0,00	0,00	0,00	-102.134,49
137	CONTRIB.A PLANES DE PENSIONES	0,00	0,00	0,00	-92.913,94
	TOTAL ARTICULO 13 LABORALES	0,00	0,00	0,00	142.295,46
1600	CUOTAS DE LA SEGURIDAD SOCIAL	0,00	0,00	0,00	264.881,70
161	PRESTACIONES COMPLEMENTARIAS	0,00	0,00	0,00	35.075,26
1620	FORM.Y PERFECCIONAM. DEL PERSONAL	0,00	0,00	0,00	60.154,11
1621	SERVICIOS DE COMEDOR	0,00	0,00	0,00	1.969,87
1623	RECONOCIMIENTOS MEDICOS	0,00	0,00	0,00	26.649,18
1624	ACCION SOCIAL GENERAL	0,00	0,00	0,00	-16.879,45
	TOTAL ARTICULO 16 CUOT.PREST.Y GAST.SOC.	0,00	0,00	0,00	371.850,67
	TOTAL CAPITULO 1 GASTOS DE PERSONAL	0,00	0,00	0,00	514.146,13
200	ARRENDAM.TERRENOS Y BIENES NATURALES	0,00	0,00	0,00	15.000,00
202	ARRENDAM.EDIF.Y OTRAS CONSTRUCCIONES	0,00	0,00	0,00	20.566,14
204	ARRENDAM.DE MED.TRANSPORTE	0,00	0,00	0,00	-133.443,00
205	ARRENDAM.DE MOBILIARIO Y ENSERES	0,00	0,00	0,00	13.200,34
206	ARREND.EQUIP.PARA PROCESOS DE INFORM	0,00	0,00	0,00	38.714,60
209	CANONES	0,00	0,00	0,00	18.397,13
	TOTAL ARTICULO 20 ARRENDAMIENTOS Y CANONES	0,00	0,00	0,00	-27.564,79
210	TERRENOS Y BIENES NATURALES	0,00	0,00	0,00	-1.251,12
212	EDIFICIOS Y OTRAS CONSTRUCCIONES	0,00	0,00	0,00	19.229,77
213	MAQUINARIA,INSTALACIONES Y UTILLAJE	0,00	0,00	0,00	142.372,34
214	ELEMENTOS DE TRANSPORTE	0,00	0,00	0,00	-432,36
215	MOBILIARIO Y ENSERES	0,00	0,00	0,00	8.200,60
216	EQUIPOS PARA PROCESOS DE INFORMACION	0,00	0,00	0,00	41.322,07
	TOTAL ARTICULO 21 REPARACION,MANTEN.Y CONSERV.	0,00	0,00	0,00	209.441,30
2200	ORDINARIO NO INVENTARIABLE	0,00	0,00	0,00	293.700,89
2201	PRENSA, REV., LIBROS Y OTRAS PUBLIC.	0,00	0,00	0,00	4.654,86
2202	MATERIAL INFORMATICO NO INVENTARIABL	0,00	0,00	0,00	33.125,86
22100	ENERGIA ELECTRICA	0,00	0,00	0,00	-5.205,76
22101	AGUA	0,00	0,00	0,00	-2.479,52
22102	GAS	0,00	0,00	0,00	-1.874,00
22103	COMBUSTIBLE	0,00	0,00	0,00	226,76
2213	INSTRUM.Y PEQ. UTILLAJE NO SANITARIO	0,00	0,00	0,00	30.748,03
2217	MAT.NO SANIT.PARA CONSUMO Y REPOSIC.	0,00	0,00	0,00	21.810,63
2219	OTROS SUMINISTROS	0,00	0,00	0,00	2.700,00
22200	SERV. TELECOMUNICACIONES	0,00	0,00	0,00	-49.648,40
2221	POSTALES Y MENSAJERIA	0,00	0,00	0,00	-40.749,58
2229	OTRAS	0,00	0,00	0,00	-3.794,43
223	TRANSPORTES	0,00	0,00	0,00	70.115,87
2240	EDIFICIOS Y LOCALES	0,00	0,00	0,00	-2.861,26
2241	VEHICULOS	0,00	0,00	0,00	-410,27
2249	OTROS RIESGOS	0,00	0,00	0,00	5.198,50
2250	ESTATALES	0,00	0,00	0,00	7.765,33
2252	LOCALES	0,00	0,00	0,00	-14.749,33
22620	DE GESTION ADMINISTRATIVA	0,00	0,00	0,00	393.658,44
22621	DE COMUNICACION	0,00	0,00	0,00	61.250,00
2263	JURIDICOS, CONTENCIOSOS	0,00	0,00	0,00	27.630,52
2265	CUOTAS DE ASOCIACION	0,00	0,00	0,00	8.783,39
22660	REUNIONES,CONFEREN.Y CELEBRAC.ACTOS	0,00	0,00	0,00	58.230,14
22661	CURSOS DE FORMACION	0,00	0,00	0,00	167.799,88
2269	OTROS	0,00	0,00	0,00	-1.333,59
2270	INFORMES,DICT.Y OTRAS ACTUA.PROFES.	0,00	0,00	0,00	338.359,24
2273	LIMPIEZA Y ASEO	0,00	0,00	0,00	25.348,47
2274	SEGURIDAD	0,00	0,00	0,00	11.843,56
2276	SERV. CONTRATADOS ADMINISTRATIVOS	0,00	0,00	0,00	3,30
22782	SERVICIOS DE CARACTER INFORMATICO	0,00	0,00	0,00	-335.435,69
22783	COLA.EN LA GES.DE LAS MATEP.DE SEG.S	0,00	0,00	0,00	122,32
	TOTAL ARTICULO 22 MATER.SUMINIST.Y OTROS	0,00	0,00	0,00	1.104.534,16
231	LOCOMOCION	0,00	0,00	0,00	215.184,20
	TOTAL ARTICULO 23 INDEMNIZ.RAZON SERVICIO	0,00	0,00	0,00	215.184,20
2515	CON ENTIDADES PRIVADAS	0,00	0,00	0,00	0,00
2518	CON OTRAS ENTIDAD.DEL SISTEMA	0,00	0,00	0,00	153.000,00
25431	CONCIERT.PARA RESONAN.NUCLEAR MAGNE.	0,00	0,00	0,00	512.000,00
25432	CONCIERTOS PARA T.A.C.	0,00	0,00	0,00	92.000,00
25439	OTROS	0,00	0,00	0,00	210.000,00
2582	OTROS SERVIC.ASISTENCIA SANITARIA	0,00	0,00	0,00	852.426,76
	TOTAL ARTICULO 25 A.SANIT.CON MED.AJENOS	0,00	0,00	0,00	1.819.426,76
	TOTAL CAPITULO 2 GAST.CORRIENT.BIENES Y SERV.	0,00	0,00	0,00	3.321.021,63
48211	REGIMEN GENERAL	0,00	0,00	0,00	34.045.911,33
48212	REGIMEN ESPECIAL TRABAJ. AUTONOMOS	0,00	0,00	0,00	6.553.263,30
48214	REGIMEN ESPECIAL DEL MAR	0,00	0,00	0,00	-265.075,18
48215	REGIMEN ESPECIAL MINERIA DEL CARBON	0,00	0,00	0,00	-367.366,11
48217	DE ACCIDENTES DE TRABAJO Y E.P.	0,00	0,00	0,00	14.328.258,27
48427	DE A.T. Y E.P.	0,00	0,00	0,00	19.509.438,73
48447	DE A.T. Y E.P.	0,00	0,00	0,00	1.649.380,53
48617	DE ACCIDENTES DE TRABAJO Y E.P.	0,00	0,00	0,00	-7.968,91
48637	DE ACCIDENTES DE TRABAJO Y E.P.	0,00	0,00	0,00	8.657.228,83
48647	DE ACCIDENTES DE TRABAJO Y E.P.	0,00	0,00	0,00	815.214,46
48797	DE ACCIDENTES DE TRABAJO Y E.P.	0,00	0,00	0,00	11.514,58
48817	DE ACCIDENTES DE TRABAJO Y E.P.	0,00	0,00	0,00	6.377.827,64
	TOTAL ARTICULO 48 A.FAMIL.E INST.SIN F.LUCRO	0,00	0,00	0,00	91.307.627,47
	TOTAL CAPITULO 4 TRANSFERENC. CORRIENTES	0,00	0,00	0,00	91.307.627,47
	TOTAL PROGRAMA 02	0,00	0,00	0,00	95.142.795,23

REMANENTES DE CRÉDITO  
EJERCICIO: 2010

MUTUA: FREMAP

Nº: 061

CLASIFICACIÓN FUNCIONAL POR PROGRAMAS: 1105

GESTION PRESTAC. ECONOMICAS CONTRIB.

CLASIFICACIÓN ECONÓMICA	EXPLICACIÓN	REMANENTES COMPROMETIDOS		REMANENTES NO COMPROMETIDOS	
		INCORPORABLES	NO INCORPORABLES	INCORPORABLES	NO INCORPORABLES
13090	RETRIBUCIONES BASICAS Y OTRAS REMUN.	0,00	0,00	0,00	-12.146,88
1343	OTRO LABORAL FIJO	0,00	0,00	0,00	-569,50
137	CONTRIB.A PLANES DE PENSIONES	0,00	0,00	0,00	9.573,88
	TOTAL ARTICULO 13 LABORALES	0,00	0,00	0,00	-3.142,50
1600	CUOTAS DE LA SEGURIDAD SOCIAL	0,00	0,00	0,00	13.994,13
161	PRESTACIONES COMPLEMENTARIAS	0,00	0,00	0,00	-1.646,88
1620	FORM.Y PERFECCIONAM. DEL PERSONAL	0,00	0,00	0,00	14.000,00
1621	SERVICIOS DE COMEDOR	0,00	0,00	0,00	-7.569,52
1623	RECONOCIMIENTOS MEDICOS	0,00	0,00	0,00	1.483,50
1624	ACCION SOCIAL GENERAL	0,00	0,00	0,00	5.870,58
	TOTAL ARTICULO 16 CUOT.PREST.Y GAST.SOC.	0,00	0,00	0,00	26.131,81
	TOTAL CAPITULO 1 GASTOS DE PERSONAL	0,00	0,00	0,00	22.989,31
3529	OTROS	0,00	0,00	0,00	8.943,95
	TOTAL ARTICULO 35 INTERES.DEMORA Y OTROS GASTOS	0,00	0,00	0,00	8.943,95
	TOTAL CAPITULO 3 GASTOS FINANCIEROS	0,00	0,00	0,00	8.943,95
421	APORTACIONES PARA EL SOSTE.SERV.COM.	0,00	0,00	0,00	26.218.702,56
4221	POR INCAPACIDAD PERMANENTE	0,00	0,00	0,00	3.334.292,13
4222	POR MUERTE	0,00	0,00	0,00	8.838.340,51
4230	DEL EJERCICIO CORRIENTE	0,00	0,00	0,00	11.640.636,87
	TOTAL ARTICULO 42 A LA SEGURIDAD SOCIAL	0,00	0,00	0,00	50.031.972,07
	TOTAL CAPITULO 4 TRANSFERENC. CORRIENTES	0,00	0,00	0,00	50.031.972,07
	TOTAL PROGRAMA 05	0,00	0,00	0,00	50.063.905,33
	TOTAL GRUPO PROGRAMA 11 GESTION PRESTAC. ECONOMICAS CONTRIB.	0,00	0,00	0,00	145.206.700,56

REMANENTES DE CRÉDITO  
EJERCICIO: 2010

MUTUA: FREMAP

Nº: 061

CLASIFICACIÓN FUNCIONAL POR PROGRAMAS: 2122

ATENCIÓN PRIMARIA DE SALUD

CLASIFICACIÓN ECONÓMICA	EXPLICACIÓN	REMANENTES COMPROMETIDOS		REMANENTES NO COMPROMETIDOS	
		INCORPORABLES	NO INCORPORABLES	INCORPORABLES	NO INCORPORABLES
13090	RETRIBUCIONES BASICAS Y OTRAS REMUN.	0,00	0,00	0,00	309.162,64
1310	RETRIBUCIONES BASICAS Y OTRAS REMUN.	0,00	0,00	0,00	293.638,90
1343	OTRO LABORAL FIJO	0,00	0,00	0,00	119.872,63
1344	LABORAL EVENTUAL	0,00	0,00	0,00	-1.776,93
137	CONTRIB.A PLANES DE PENSIONES	0,00	0,00	0,00	-630.726,94
	TOTAL ARTICULO 13 LABORALES	0,00	0,00	0,00	90.170,30
1600	CUOTAS DE LA SEGURIDAD SOCIAL	0,00	0,00	0,00	312.026,29
161	PRESTACIONES COMPLEMENTARIAS	0,00	0,00	0,00	23.388,37
1620	FORM.Y PERFECCIONAM. DEL PERSONAL	0,00	0,00	0,00	546.730,32
1621	SERVICIOS DE COMEDOR	0,00	0,00	0,00	51.473,50
1623	RECONOCIMIENTOS MEDICOS	0,00	0,00	0,00	-105.266,31
1624	ACCION SOCIAL GENERAL	0,00	0,00	0,00	-141.456,76
	TOTAL ARTICULO 16 CUOT.PREST.Y GAST.SOC.	0,00	0,00	0,00	686.895,41
	TOTAL CAPITULO 1 GASTOS DE PERSONAL	0,00	0,00	0,00	777.065,71
202	ARRENDAM.EDIF.Y OTRAS CONSTRUCCIONES	0,00	0,00	0,00	63.749,32
204	ARRENDAM.DE MED.TRANSPORTE	0,00	0,00	0,00	102.100,53
205	ARRENDAM.DE MOBILIARIO Y ENSERES	0,00	0,00	0,00	-1.827,53
209	CANONES	0,00	0,00	0,00	1.972,98
	TOTAL ARTICULO 20 ARRENDAMIENTOS Y CANONES	0,00	0,00	0,00	165.995,30
210	TERRENOS Y BIENES NATURALES	0,00	0,00	0,00	4.817,47
212	EDIFICIOS Y OTRAS CONSTRUCCIONES	0,00	0,00	0,00	435.356,34
213	MAQUINARIA,INSTALACIONES Y UTILLAJE	0,00	0,00	0,00	1.218.642,48
214	ELEMENTOS DE TRANSPORTE	0,00	0,00	0,00	6.690,17
215	MOBILIARIO Y ENSERES	0,00	0,00	0,00	-242.179,01
	TOTAL ARTICULO 21 REPARACION,MANTEN.Y CONSERV.	0,00	0,00	0,00	1.423.327,45
2200	ORDINARIO NO INVENTARIABLE	0,00	0,00	0,00	131.365,01
2201	PRENSA, REV., LIBROS Y OTRAS PUBLIC.	0,00	0,00	0,00	21.181,25
22100	ENERGIA ELECTRICA	0,00	0,00	0,00	80.061,67
22101	AGUA	0,00	0,00	0,00	18.499,75
22102	GAS	0,00	0,00	0,00	35.039,24
22103	COMBUSTIBLE	0,00	0,00	0,00	1.228,85
22110	PRODUCTOS FARMACEUTICOS	0,00	0,00	0,00	179.553,63
2212	INSTRUM. Y PEQ. UTILLAJE SANITARIO	0,00	0,00	0,00	208.970,72
2213	INSTRUM.Y PEQ. UTILLAJE NO SANITARIO	0,00	0,00	0,00	17.829,33
22140	LENCERIA	0,00	0,00	0,00	30.428,34
22141	VESTUARIO	0,00	0,00	0,00	28.853,40
22162	MATERIAL DE RADIOLOGIA	0,00	0,00	0,00	80.163,23
22164	OTRO MATERIAL SANITARIO	0,00	0,00	0,00	-797.038,28
2217	MAT.NO SANIT.PARA CONSUMO Y REPOSIC.	0,00	0,00	0,00	84.463,75
2219	OTROS SUMINISTROS	0,00	0,00	0,00	17.000,00
22200	SERV. TELECOMUNICACIONES	0,00	0,00	0,00	-45.916,88
2221	POSTALES Y MENSAJERIA	0,00	0,00	0,00	376.437,98
223	TRANSPORTES	0,00	0,00	0,00	64.350,19
2240	EDIFICIOS Y LOCALES	0,00	0,00	0,00	-7.586,08
2241	VEHICULOS	0,00	0,00	0,00	131.486,35
2249	OTROS RIESGOS	0,00	0,00	0,00	107.493,53
2250	ESTATALES	0,00	0,00	0,00	69.063,96
2252	LOCALES	0,00	0,00	0,00	52.306,89
22620	DE GESTION ADMINISTRATIVA	0,00	0,00	0,00	84.641,28
22621	DE COMUNICACION	0,00	0,00	0,00	0,00
22661	CURSOS DE FORMACION	0,00	0,00	0,00	287.077,22
2269	OTROS	0,00	0,00	0,00	1.000,00
2273	LIMPIEZA Y ASEO	0,00	0,00	0,00	130.827,74
2274	SEGURIDAD	0,00	0,00	0,00	44.435,62
	TOTAL ARTICULO 22 MATER.SUMINIST.Y OTROS	0,00	0,00	0,00	1.433.217,69
231	LOCOMOCION	0,00	0,00	0,00	-13.867,45
	TOTAL ARTICULO 23 INDEMNIZ.RAZON SERVICIO	0,00	0,00	0,00	-13.867,45
2511	CON INSTITUCIONES DEL ESTADO	0,00	0,00	0,00	50.000,00
2512	CON COMUNIDADES AUTONOMAS	0,00	0,00	0,00	628.557,92
2513	CON ENTES TERRITORIALES	0,00	0,00	0,00	257.500,00
2515	CON ENTIDADES PRIVADAS	0,00	0,00	0,00	1.027.709,96
2516	CON EL I.N.G.S	0,00	0,00	0,00	200.000,00
2517	CON MUTUAS DE ACCIDENTE DE TRABAJO	0,00	0,00	0,00	400.000,00
2518	CON OTRAS ENTIDAD.DEL SISTEMA	0,00	0,00	0,00	1.770.000,00
25431	CONCIERT.PARA RESONAN.NUCLEAR MAGNE.	0,00	0,00	0,00	168.317,30
25432	CONCIERTOS PARA T.A.C.	0,00	0,00	0,00	243.220,94
25439	OTROS	0,00	0,00	0,00	69.692,33
2581	REINTEGRO GASTOS ASIST.SANITARIA	0,00	0,00	0,00	-65.641,06
2582	OTROS SERVIC.ASISTENCIA SANITARIA	0,00	0,00	0,00	1.560.313,65
	TOTAL ARTICULO 25 A.SANIT.CON MED.AJENOS	0,00	0,00	0,00	6.309.671,04
	TOTAL CAPITULO 2 GAST.CORRIENT.BIENES Y SERV.	0,00	0,00	0,00	9.318.344,03
359	OTROS GASTOS FINANCIEROS	0,00	0,00	0,00	79.704,35
	TOTAL ARTICULO 35 INTERES.DEMORA Y OTROS GASTOS	0,00	0,00	0,00	79.704,35
	TOTAL CAPITULO 3 GASTOS FINANCIEROS	0,00	0,00	0,00	79.704,35
471	ENTREGAS DE BOTIQUINES	0,00	0,00	0,00	1.389.779,08
	TOTAL ARTICULO 47 A EMPRESAS PRIVADAS	0,00	0,00	0,00	1.389.779,08
48817	DE ACCIDENTES DE TRABAJO Y E.P.	0,00	0,00	0,00	2.309.416,02
48907	DE ACCIDENTES DE TRABAJO Y E.P.	0,00	0,00	0,00	-1.675.505,88
48924	BOTIQUINES DE EMPRESAS	0,00	0,00	0,00	11.214.173,89
	TOTAL ARTICULO 48 A FAMIL.E INST.SIN F.LUCRO	0,00	0,00	0,00	11.848.084,03
	TOTAL CAPITULO 4 TRANSFERENC. CORRIENTES	0,00	0,00	0,00	13.237.863,11
620	TERRENOS Y BIENES NATURALES	0,00	0,00	0,00	1.605.662,62
6220	ADQUISICIONES	0,00	0,00	0,00	1.192.805,91
6221	CONSTRUCCIONES	0,00	0,00	0,00	608.119,06
623	MAQUINARIA, INSTALACIONES Y UTILLAJE	0,00	0,00	0,00	621.450,01
625	MOBILIARIO Y ENSERES	0,00	0,00	0,00	590.780,95
629	INMOVILIZADO INMATERIAL	0,00	0,00	0,00	214.705,40
	TOTAL ARTICULO 62 INVERSIONES NUEVAS	0,00	0,00	0,00	4.833.523,95
633	MAQUINARIA, INSTALACIONES Y UTILLAJE	0,00	0,00	0,00	3.525.927,85
635	MOBILIARIO Y ENSERES	0,00	0,00	0,00	784.487,41
	TOTAL ARTICULO 63 INVERSIONES DE REPOSICION	0,00	0,00	0,00	4.310.415,26
	TOTAL CAPITULO 6 INVERSIONES REALES	0,00	0,00	0,00	9.143.939,21
	TOTAL PROGRAMA 22	0,00	0,00	0,00	32.556.916,41
	TOTAL GRUPO PROGRAMA 21 ATENCION PRIMARIA DE SALUD	0,00	0,00	0,00	32.556.916,41

REMANENTES DE CRÉDITO  
EJERCICIO: 2010

MUTUA: FREMAP

Nº: 061

CLASIFICACIÓN FUNCIONAL POR PROGRAMAS: 2224

ATENCIÓN ESPECIALIZADA

CLASIFICACIÓN ECONÓMICA	EXPLICACIÓN	REMANENTES COMPROMETIDOS		REMANENTES NO COMPROMETIDOS	
		INCORPORABLES	NO INCORPORABLES	INCORPORABLES	NO INCORPORABLES
13019	OTROS DIRECTIVOS	0,00	0,00	0,00	-527,80
13090	RETRIBUCIONES BASICAS Y OTRAS REMUN.	0,00	0,00	0,00	372.817,76
1310	RETRIBUCIONES BASICAS Y OTRAS REMUN.	0,00	0,00	0,00	-61.719,86
1343	OTRO LABORAL FIJO	0,00	0,00	0,00	243.236,79
1344	LABORAL EVENTUAL	0,00	0,00	0,00	-114,40
137	CONTRIB.A PLANES DE PENSIONES	0,00	0,00	0,00	-130.700,54
	TOTAL ARTICULO 13 LABORALES	0,00	0,00	0,00	422.991,95
1600	CUOTAS DE LA SEGURIDAD SOCIAL	0,00	0,00	0,00	115.712,47
161	PRESTACIONES COMPLEMENTARIAS	0,00	0,00	0,00	-3.919,81
1620	FORM.Y PERFECCIONAM. DEL PERSONAL	0,00	0,00	0,00	105.900,41
1621	SERVICIOS DE COMEDOR	0,00	0,00	0,00	-3.826,02
1623	RECONOCIMIENTOS MEDICOS	0,00	0,00	0,00	-10.324,00
1624	ACCION SOCIAL GENERAL	0,00	0,00	0,00	-32.037,06
	TOTAL ARTICULO 16 CUOT.PREST.Y GAST.SOC.	0,00	0,00	0,00	171.505,99
	TOTAL CAPITULO 1 GASTOS DE PERSONAL	0,00	0,00	0,00	594.497,94
202	ARRENDAM.EDIF.Y OTRAS CONSTRUCCIONES	0,00	0,00	0,00	10.449,36
203	ARRENDAM.MAQUIN.,INSTAL. Y UTILLAJE	0,00	0,00	0,00	-61.026,73
205	ARRENDAM.DE MOBILIARIO Y ENSERES	0,00	0,00	0,00	3.200,00
	TOTAL ARTICULO 20 ARRENDAMIENTOS Y CANONES	0,00	0,00	0,00	-47.377,37
210	TERRENOS Y BIENES NATURALES	0,00	0,00	0,00	138.989,04
212	EDIFICIOS Y OTRAS CONSTRUCCIONES	0,00	0,00	0,00	158.872,48
213	MAQUINARIA,INSTALACIONES Y UTILLAJE	0,00	0,00	0,00	-452.941,19
214	ELEMENTOS DE TRANSPORTE	0,00	0,00	0,00	15.522,13
215	MOBILIARIO Y ENSERES	0,00	0,00	0,00	-211.875,45
	TOTAL ARTICULO 21 REPARACION,MANTEN.Y CONSERV.	0,00	0,00	0,00	-351.432,99
2200	ORDINARIO NO INVENTARIABLE	0,00	0,00	0,00	171.141,33
2201	PRENSA, REV., LIBROS Y OTRAS PUBLIC.	0,00	0,00	0,00	38.067,73
22100	ENERGIA ELECTRICA	0,00	0,00	0,00	180.084,28
22101	AGUA	0,00	0,00	0,00	-12.604,56
22102	GAS	0,00	0,00	0,00	242.152,13
22103	COMBUSTIBLE	0,00	0,00	0,00	-42.640,63
22110	PRODUCTOS FARMACEUTICOS	0,00	0,00	0,00	641.226,36
2212	INSTRUM. Y PEQ. UTILLAJE SANITARIO	0,00	0,00	0,00	113.972,24
2213	INSTRUM.Y PEQ. UTILLAJE NO SANITARIO	0,00	0,00	0,00	-66.644,13
22140	LENCERIA	0,00	0,00	0,00	64.990,20
22141	VESTUARIO	0,00	0,00	0,00	55.719,16
2215	PRODUCTOS ALIMENTICIOS	0,00	0,00	0,00	608.666,11
22160	IMPLANTES	0,00	0,00	0,00	218.924,27
22161	MATERIAL DE LABORATORIO	0,00	0,00	0,00	87.075,26
22162	MATERIAL DE RADIOLOGIA	0,00	0,00	0,00	153.606,90
22164	OTRO MATERIAL SANITARIO	0,00	0,00	0,00	-267.420,10
2217	MAT.NO SANIT.PARA CONSUMO Y REPOSIC.	0,00	0,00	0,00	163.687,04
2219	OTROS SUMINISTROS	0,00	0,00	0,00	0,00
22200	SERV. TELECOMUNICACIONES	0,00	0,00	0,00	53.489,76
2221	POSTALES Y MENSAJERIA	0,00	0,00	0,00	21.138,83
2229	OTRAS	0,00	0,00	0,00	1.893,40
223	TRANSPORTES	0,00	0,00	0,00	85.382,56
2240	EDIFICIOS Y LOCALES	0,00	0,00	0,00	-2.506,70
2241	VEHICULOS	0,00	0,00	0,00	8.963,97
2249	OTROS RIESGOS	0,00	0,00	0,00	92.490,46
2252	LOCALES	0,00	0,00	0,00	-49.902,75
22620	DE GESTION ADMINISTRATIVA	0,00	0,00	0,00	101.165,65
22621	DE COMUNICACION	0,00	0,00	0,00	0,00
22660	REUNIONES,CONFEREN.Y CELEBRAC.ACTOS	0,00	0,00	0,00	3.000,00
22661	CURSOS DE FORMACION	0,00	0,00	0,00	290.000,00
2269	OTROS	0,00	0,00	0,00	32.278,28
2270	INFORMES,DICT.Y OTRAS ACTUA.PROFES.	0,00	0,00	0,00	360.941,63
2271	ESTUDIOS,PROYEC.INVES.Y OTRAS ACTIV.	0,00	0,00	0,00	32.753,97
2273	LIMPIEZA Y ASEO	0,00	0,00	0,00	51.120,19
2274	SEGURIDAD	0,00	0,00	0,00	-30.411,11
2275	SERVICIOS CONTRATADOS DE COMEDOR	0,00	0,00	0,00	126.571,94
2279	OTROS	0,00	0,00	0,00	111.003,16
	TOTAL ARTICULO 22 MATER.SUMINIST.Y OTROS	0,00	0,00	0,00	3.639.376,83
231	LOCOMOCION	0,00	0,00	0,00	139.708,16
	TOTAL ARTICULO 23 INDEMNIZ.RAZON SERVICIO	0,00	0,00	0,00	139.708,16
2521	CON INSTITUCIONES DEL ESTADO	0,00	0,00	0,00	8.000,00
2522	CON COMUNIDADES AUTONOMAS	0,00	0,00	0,00	7.700.643,19
2523	CON ENTES TERRITORIALES	0,00	0,00	0,00	150.000,00
2525	CON ENTIDADES PRIVADAS	0,00	0,00	0,00	-4.335.167,29
2526	CON EL I.N.G.S	0,00	0,00	0,00	0,00
2527	CON MUTUAS DE ACCIDENTE DE TRABAJO	0,00	0,00	0,00	150.000,00
2528	CON OTRAS ENTIDADES DEL SISTEMA	0,00	0,00	0,00	800.000,00
2581	REINTEGRO GASTOS ASIST.SANITARIA	0,00	0,00	0,00	-17.340,90
2582	OTROS SERVIC.ASISTENCIA SANITARIA	0,00	0,00	0,00	-4.165.922,26
	TOTAL ARTICULO 25 A.SANIT.CON MED.AJENOS	0,00	0,00	0,00	290.212,74
	TOTAL CAPITULO 2 GAST.CORRIENT.BIENES Y SERV.	0,00	0,00	0,00	3.670.487,37
4296	A CENTROS MANCOMUNADOS	0,00	0,00	0,00	1.415.449,44
	TOTAL ARTICULO 42 A LA SEGURIDAD SOCIAL	0,00	0,00	0,00	1.415.449,44
48827	DE ACCIDENTES DE TRABAJO Y E.P.	0,00	0,00	0,00	811.483,14
48837	DE ACCIDENTES DE TRABAJO Y E.P.	0,00	0,00	0,00	186.973,54
	TOTAL ARTICULO 48 A FAMIL.E INST.SIN F.LUCRO	0,00	0,00	0,00	998.456,68
	TOTAL CAPITULO 4 TRANSFERENC. CORRIENTES	0,00	0,00	0,00	2.413.906,12
624	MATERIAL DE TRANSPORTE	0,00	0,00	0,00	100.000,00
	TOTAL ARTICULO 62 INVERSIONES NUEVAS	0,00	0,00	0,00	100.000,00
633	MAQUINARIA, INSTALACIONES Y UTILLAJE	0,00	0,00	0,00	5.919.188,16
635	MOBILIARIO Y ENSERES	0,00	0,00	0,00	714.815,44
	TOTAL ARTICULO 63 INVERSIONES DE REPOSICION	0,00	0,00	0,00	6.634.003,60
	TOTAL CAPITULO 6 INVERSIONES REALES	0,00	0,00	0,00	6.734.003,60
7206	A CENTROS MANCOMUNADOS	0,00	0,00	0,00	92.780,00
	TOTAL ARTICULO 72 A LA SEGURIDAD SOCIAL	0,00	0,00	0,00	92.780,00
	TOTAL CAPITULO 7 TRANSFERENC. DE CAPITAL	0,00	0,00	0,00	92.780,00
	TOTAL PROGRAMA 24	0,00	0,00	0,00	13.505.675,03
	TOTAL GRUPO PROGRAMA 22 ATENCION ESPECIALIZADA	0,00	0,00	0,00	13.505.675,03

REMANENTES DE CRÉDITO  
EJERCICIO: 2010

MUTUA: FREMAP

Nº: 061

CLASIFICACIÓN FUNCIONAL POR PROGRAMAS: 3436

OTROS SERVICIOS SOCIALES

CLASIFICACIÓN ECONÓMICA	EXPLICACIÓN	REMANENTES COMPROMETIDOS		REMANENTES NO COMPROMETIDOS	
		INCORPORABLES	NO INCORPORABLES	INCORPORABLES	NO INCORPORABLES
13090	RETRIBUCIONES BASICAS Y OTRAS REMUN.	0,00	0,00	0,00	61.421,42
1343	OTRO LABORAL FIJO	0,00	0,00	0,00	315.020,93
137	CONTRIB.A PLANES DE PENSIONES	0,00	0,00	0,00	-121.150,94
	TOTAL ARTICULO 13 LABORALES	0,00	0,00	0,00	255.291,41
1600	CUOTAS DE LA SEGURIDAD SOCIAL	0,00	0,00	0,00	148.833,65
161	PRESTACIONES COMPLEMENTARIAS	0,00	0,00	0,00	-15.690,98
1620	FORM.Y PERFECCIONAM. DEL PERSONAL	0,00	0,00	0,00	21.336,21
1621	SERVICIOS DE COMEDOR	0,00	0,00	0,00	-48.689,64
1623	RECONOCIMIENTOS MEDICOS	0,00	0,00	0,00	-9.255,80
1624	ACCION SOCIAL GENERAL	0,00	0,00	0,00	-55.437,93
	TOTAL ARTICULO 16 CUOT.PREST.Y GAST.SOC.	0,00	0,00	0,00	41.095,51
	TOTAL CAPITULO 1 GASTOS DE PERSONAL	0,00	0,00	0,00	296.386,92
202	ARRENDAM.EDIF.Y OTRAS CONSTRUCCIONES	0,00	0,00	0,00	26.693,08
204	ARRENDAM.DE MED.TRANSPORTE	0,00	0,00	0,00	2.000,00
	TOTAL ARTICULO 20 ARRENDAMIENTOS Y CANONES	0,00	0,00	0,00	28.693,08
210	TERRENOS Y BIENES NATURALES	0,00	0,00	0,00	5.146,68
212	EDIFICIOS Y OTRAS CONSTRUCCIONES	0,00	0,00	0,00	5.421,60
213	MAQUINARIA,INSTALACIONES Y UTILLAJE	0,00	0,00	0,00	34.538,53
214	ELEMENTOS DE TRANSPORTE	0,00	0,00	0,00	1.320,78
215	MOBILIARIO Y ENSERES	0,00	0,00	0,00	19.592,42
	TOTAL ARTICULO 21 REPARACION,MANTEN.Y CONSERV.	0,00	0,00	0,00	66.020,01
2200	ORDINARIO NO INVENTARIABLE	0,00	0,00	0,00	7.827,77
2201	PRENSA, REV., LIBROS Y OTRAS PUBLIC.	0,00	0,00	0,00	44.218,02
22100	ENERGIA ELECTRICA	0,00	0,00	0,00	26.148,58
22101	AGUA	0,00	0,00	0,00	3.632,63
22102	GAS	0,00	0,00	0,00	1.972,34
22103	COMBUSTIBLE	0,00	0,00	0,00	500,00
2213	INSTRUM.Y PEQ. UTILLAJE NO SANITARIO	0,00	0,00	0,00	6.820,31
22141	VESTUARIO	0,00	0,00	0,00	2.401,06
2217	MAT.NO SANIT.PARA CONSUMO Y REPOSIC.	0,00	0,00	0,00	2.744,18
22200	SERV. TELECOMUNICACIONES	0,00	0,00	0,00	-14.370,15
2221	POSTALES Y MENSAJERIA	0,00	0,00	0,00	36.115,90
223	TRANSPORTES	0,00	0,00	0,00	46.499,99
2240	EDIFICIOS Y LOCALES	0,00	0,00	0,00	1.767,87
2241	VEHICULOS	0,00	0,00	0,00	4.800,00
2249	OTROS RIESGOS	0,00	0,00	0,00	236,74
2250	ESTATALES	0,00	0,00	0,00	3.342,40
2252	LOCALES	0,00	0,00	0,00	9.423,34
22620	DE GESTION ADMINISTRATIVA	0,00	0,00	0,00	35.000,00
22621	DE COMUNICACION	0,00	0,00	0,00	132.744,02
2265	CUOTAS DE ASOCIACION	0,00	0,00	0,00	5.300,00
22660	REUNIONES,CONFEREN.Y CELEBRAC.ACTOS	0,00	0,00	0,00	190.000,00
22661	CURSOS DE FORMACION	0,00	0,00	0,00	132.507,08
2269	OTROS	0,00	0,00	0,00	16.466,09
2270	INFORMES,DICT.Y OTRAS ACTUA.PROFES.	0,00	0,00	0,00	30.000,00
2273	LIMPIEZA Y ASEO	0,00	0,00	0,00	-11.158,94
2274	SEGURIDAD	0,00	0,00	0,00	5.971,96
2276	SERV. CONTRATADOS ADMINISTRATIVOS	0,00	0,00	0,00	261,38
	TOTAL ARTICULO 22 MATER.SUMINIST.Y OTROS	0,00	0,00	0,00	721.172,57
231	LOCOMOCION	0,00	0,00	0,00	7.177,97
	TOTAL ARTICULO 23 INDEMNIZ.RAZON SERVICIO	0,00	0,00	0,00	7.177,97
240	GASTOS DE EDICION Y DISTRIBUCION	0,00	0,00	0,00	-131.907,65
	TOTAL ARTICULO 24 GASTOS DE PUBLICACIONES	0,00	0,00	0,00	-131.907,65
	TOTAL CAPITULO 2 GAST.CORRIENT.BIENES Y SERV.	0,00	0,00	0,00	691.155,98
359	OTROS GASTOS FINANCIEROS	0,00	0,00	0,00	2.339,31
	TOTAL ARTICULO 35 INTERES.DEMORA Y OTROS GASTOS	0,00	0,00	0,00	2.339,31
	TOTAL CAPITULO 3 GASTOS FINANCIEROS	0,00	0,00	0,00	2.339,31
624	MATERIAL DE TRANSPORTE	0,00	0,00	0,00	-813,18
629	INMOVILIZADO INMATERIAL	0,00	0,00	0,00	67.448,28
	TOTAL ARTICULO 62 INVERSIONES NUEVAS	0,00	0,00	0,00	66.635,10
633	MAQUINARIA, INSTALACIONES Y UTILLAJE	0,00	0,00	0,00	107.000,00
635	MOBILIARIO Y ENSERES	0,00	0,00	0,00	1.043.022,54
	TOTAL ARTICULO 63 INVERSIONES DE REPOSICION	0,00	0,00	0,00	1.150.022,54
	TOTAL CAPITULO 6 INVERSIONES REALES	0,00	0,00	0,00	1.216.657,64
	TOTAL PROGRAMA 36	0,00	0,00	0,00	2.206.539,85
	TOTAL GRUPO PROGRAMA 34 OTROS SERVICIOS SOCIALES	0,00	0,00	0,00	2.206.539,85

REMANENTES DE CRÉDITO  
EJERCICIO: 2010

MUTUA: FREMAP

Nº: 061

CLASIFICACIÓN FUNCIONAL POR PROGRAMAS: 4364

GESTION DEL PATRIMONIO

CLASIFICACIÓN ECONÓMICA	EXPLICACIÓN	REMANENTES COMPROMETIDOS		REMANENTES NO COMPROMETIDOS	
		INCORPORABLES	NO INCORPORABLES	INCORPORABLES	NO INCORPORABLES
7204	A LA TESORERIA	0,00	0,00	0,00	22.594.896,89
	TOTAL ARTICULO 72 A LA SEGURIDAD SOCIAL	0,00	0,00	0,00	22.594.896,89
	TOTAL CAPITULO 7 TRANSFERENC. DE CAPITAL	0,00	0,00	0,00	22.594.896,89
800	A CORTO PLAZO	0,00	0,00	0,00	89.872.642,79
801	A LARGO PLAZO	0,00	0,00	0,00	8.086.063,13
	TOTAL ARTICULO 80 ADQ.DEUDA SECT.PUBLICO	0,00	0,00	0,00	97.958.705,92
810	A CORTO PLAZO	0,00	0,00	0,00	1.333.888,56
811	A LARGO PLAZO	0,00	0,00	0,00	19.500.500,00
	TOTAL ARTICULO 81 ADQUI.OBLI.Y BONOS FUERA S.P.	0,00	0,00	0,00	20.834.388,56
	TOTAL CAPITULO 8 ACTIVOS FINANCIEROS	0,00	0,00	0,00	118.793.094,48
	TOTAL PROGRAMA 64	0,00	0,00	0,00	141.387.991,37
	TOTAL GRUPO PROGRAMA 43 GESTION DEL PATRIMONIO	0,00	0,00	0,00	141.387.991,37

REMANENTES DE CRÉDITO  
EJERCICIO: 2010

MUTUA: FREMAP  
CLASIFICACIÓN FUNCIONAL POR PROGRAMAS: 4591

Nº: 061  
ADMN.SERVIC. GRLES.DE TESOR

CLASIFICACIÓN ECONÓMICA	EXPLICACIÓN	REMANENTES COMPROMETIDOS		REMANENTES NO COMPROMETIDOS	
		INCORPORABLES	NO INCORPORABLES	INCORPORABLES	NO INCORPORABLES
1300	ALTOS CARGOS	0,00	0,00	0,00	-80.243,74
13019	OTROS DIRECTIVOS	0,00	0,00	0,00	91.611,04
13090	RETRIBUCIONES BASICAS Y OTRAS REMUN.	0,00	0,00	0,00	746.029,71
1310	RETRIBUCIONES BASICAS Y OTRAS REMUN.	0,00	0,00	0,00	51.217,82
1343	OTRO LABORAL FIJO	0,00	0,00	0,00	-248.977,75
1350	ALTOS CARGOS	0,00	0,00	0,00	73.100,00
1352	OTROS DIRECTIVOS	0,00	0,00	0,00	120.400,00
137	CONTRIB.A PLANES DE PENSIONES	0,00	0,00	0,00	-358.852,28
	TOTAL ARTICULO 13 LABORALES	0,00	0,00	0,00	394.284,80
1600	CUOTAS DE LA SEGURIDAD SOCIAL	0,00	0,00	0,00	597.926,20
161	PRESTACIONES COMPLEMENTARIAS	0,00	0,00	0,00	73.118,46
1620	FORM.Y PERFECCIONAM. DEL PERSONAL	0,00	0,00	0,00	13.432,96
1621	SERVICIOS DE COMEDOR	0,00	0,00	0,00	24.614,05
1623	RECONOCIMIENTOS MEDICOS	0,00	0,00	0,00	64.693,23
1624	ACCION SOCIAL GENERAL	0,00	0,00	0,00	-16.266,77
	TOTAL ARTICULO 16 CUOT.PREST.Y GAST.SOC.	0,00	0,00	0,00	757.518,13
	TOTAL CAPITULO 1 GASTOS DE PERSONAL	0,00	0,00	0,00	1.151.802,93
200	ARRENDAM.TERRENOS Y BIENES NATURALES	0,00	0,00	0,00	48.000,00
202	ARRENDAM.EDIF.Y OTRAS CONSTRUCCIONES	0,00	0,00	0,00	46.421,65
204	ARRENDAM.DE MED.TRANSPORTE	0,00	0,00	0,00	-292.025,58
205	ARRENDAM.DE MOBILIARIO Y ENSERES	0,00	0,00	0,00	53.364,67
206	ARREND.EQUIP.PARA PROCESOS DE INFORM	0,00	0,00	0,00	321.589,97
209	CANONES	0,00	0,00	0,00	60.639,14
	TOTAL ARTICULO 20 ARRENDAMIENTOS Y CANONES	0,00	0,00	0,00	237.989,85
210	TERRENOS Y BIENES NATURALES	0,00	0,00	0,00	19.029,13
212	EDIFICIOS Y OTRAS CONSTRUCCIONES	0,00	0,00	0,00	104.056,41
213	MAQUINARIA,INSTALACIONES Y UTILLAJE	0,00	0,00	0,00	786.171,15
214	ELEMENTOS DE TRANSPORTE	0,00	0,00	0,00	331,01
215	MOBILIARIO Y ENSERES	0,00	0,00	0,00	30.136,84
216	EQUIPOS PARA PROCESOS DE INFORMACION	0,00	0,00	0,00	135.856,33
	TOTAL ARTICULO 21 REPARACION,MANTEN.Y CONSERV.	0,00	0,00	0,00	1.075.580,87
2200	ORDINARIO NO INVENTARIABLE	0,00	0,00	0,00	40.950,44
2201	PRENSA, REV., LIBROS Y OTRAS PUBLIC.	0,00	0,00	0,00	119.243,91
2202	MATERIAL INFORMatico NO INVENTARIABL	0,00	0,00	0,00	78.652,27
22100	ENERGIA ELECTRICA	0,00	0,00	0,00	81.051,23
22101	AGUA	0,00	0,00	0,00	12.712,34
22102	GAS	0,00	0,00	0,00	6.909,79
22103	COMBUSTIBLE	0,00	0,00	0,00	1.108,95
2213	INSTRUM.Y PEQ. UTILLAJE NO SANITARIO	0,00	0,00	0,00	115.108,67
2217	MAT.NO SANIT.PARA CONSUMO Y REPOSIC.	0,00	0,00	0,00	43.940,54
2219	OTROS SUMINISTROS	0,00	0,00	0,00	8.200,00
22200	SERV. TELECOMUNICACIONES	0,00	0,00	0,00	-83.344,40
2221	POSTALES Y MENSAJERIA	0,00	0,00	0,00	262.025,19
2229	OTRAS	0,00	0,00	0,00	2.633,27
223	TRANSPORTES	0,00	0,00	0,00	355.531,35
2240	EDIFICIOS Y LOCALES	0,00	0,00	0,00	4.137,38
2241	VEHICULOS	0,00	0,00	0,00	4.238,73
2249	OTROS RIESGOS	0,00	0,00	0,00	34.246,42
2250	ESTATALES	0,00	0,00	0,00	24.294,48
2252	LOCALES	0,00	0,00	0,00	12.365,32
22620	DE GESTION ADMINISTRATIVA	0,00	0,00	0,00	535.509,57
22621	DE COMUNICACION	0,00	0,00	0,00	69.590,00
2263	JURIDICOS, CONTENCIOSOS	0,00	0,00	0,00	637.449,17
2265	CUOTAS DE ASOCIACION	0,00	0,00	0,00	22.986,62
22660	REUNIONES,CONFEREN.Y CELEBRAC.ACTOS	0,00	0,00	0,00	35.517,81
22661	CURSOS DE FORMACION	0,00	0,00	0,00	357.217,02
2269	OTROS	0,00	0,00	0,00	1.154,45
2270	INFORMES,DICT.Y OTRAS ACTUA.PROFES.	0,00	0,00	0,00	222.474,73
2273	LIMPIEZA Y ASEO	0,00	0,00	0,00	24.255,11
2274	SEGURIDAD	0,00	0,00	0,00	-1.864,97
2276	SERV. CONTRATADOS ADMINISTRATIVOS	0,00	0,00	0,00	7,77
22782	SERVICIOS DE CARACTER INFORMatico	0,00	0,00	0,00	-757.185,32
22783	COLA EN LA GES.DE LAS MATEP.DE SEG.S	0,00	0,00	0,00	4.113,11
	TOTAL ARTICULO 22 MATER.SUMINIST.Y OTROS	0,00	0,00	0,00	2.275.230,95
231	LOCOMOCION	0,00	0,00	0,00	1.028.413,85
	TOTAL ARTICULO 23 INDEMNIZ.RAZON SERVICIO	0,00	0,00	0,00	1.028.413,85
	TOTAL CAPITULO 2 GAST.CORRIENT.BIENES Y SERV.	0,00	0,00	0,00	4.617.215,52
3529	OTROS	0,00	0,00	0,00	3.382,33
359	OTROS GASTOS FINANCIEROS	0,00	0,00	0,00	144.913,92
	TOTAL ARTICULO 35 INTERES.DEMORA Y OTROS GASTOS	0,00	0,00	0,00	148.296,25
	TOTAL CAPITULO 3 GASTOS FINANCIEROS	0,00	0,00	0,00	148.296,25
4296	A CENTROS MANCOMUNADOS	0,00	0,00	0,00	112.070,00
	TOTAL ARTICULO 42 A LA SEGURIDAD SOCIAL	0,00	0,00	0,00	112.070,00
4801	A O.S.Y EMP.COM.PAR.COMIS.CONTRL..	0,00	0,00	0,00	9.374,91
4809	OTRAS AYUDAS A FAMILIAS E INST.	0,00	0,00	0,00	90.000,00
	TOTAL ARTICULO 48 A FAMILIE INST.SIN F.LUCRO	0,00	0,00	0,00	99.374,91
	TOTAL CAPITULO 4 TRANSFERENC. CORRIENTES	0,00	0,00	0,00	211.444,91
620	TERRENOS Y BIENES NATURALES	0,00	0,00	0,00	1.478.836,72
6220	ADQUISICIONES	0,00	0,00	0,00	992.501,96
6221	CONSTRUCCIONES	0,00	0,00	0,00	-640.983,24
623	MAQUINARIA, INSTALACIONES Y UTILLAJE	0,00	0,00	0,00	505.968,54
624	MATERIAL DE TRANSPORTE	0,00	0,00	0,00	-1.422,94
625	MOBILIARIO Y ENSERES	0,00	0,00	0,00	276.994,07
626	EQUIPOS PARA PROCESOS DE INFORMACION	0,00	0,00	0,00	855.000,00
629	INMOVILIZADO INMATERIAL	0,00	0,00	0,00	-471.618,63
	TOTAL ARTICULO 62 INVERSIONES NUEVAS	0,00	0,00	0,00	2.995.276,48
633	MAQUINARIA, INSTALACIONES Y UTILLAJE	0,00	0,00	0,00	1.527.675,08
635	MOBILIARIO Y ENSERES	0,00	0,00	0,00	338.826,98
636	EQUIPOS PARA PROCESOS DE INFORMACION	0,00	0,00	0,00	553.891,28
	TOTAL ARTICULO 63 INVERSIONES DE REPOSICION	0,00	0,00	0,00	2.420.393,34
	TOTAL CAPITULO 6 INVERSIONES REALES	0,00	0,00	0,00	5.415.669,82
8300	AL PERSONAL	0,00	0,00	0,00	200.000,00
8310	AL PERSONAL	0,00	0,00	0,00	1.729.659,53
	TOTAL ARTICULO 83 CONC.PRESTAM.NO PUBLIC.	0,00	0,00	0,00	1.929.659,53
8400	A CORTO PLAZO	0,00	0,00	0,00	425.000,00
8401	A LARGO PLAZO	0,00	0,00	0,00	-4.745,72
8410	A CORTO PLAZO	0,00	0,00	0,00	-133.031,81
8411	A LARGO PLAZO	0,00	0,00	0,00	146.894,97
	TOTAL ARTICULO 84 CONST.DE DEPOSITOS Y FIANZAS	0,00	0,00	0,00	434.117,44
	TOTAL CAPITULO 8 ACTIVOS FINANCIEROS	0,00	0,00	0,00	2.363.776,97
	TOTAL PROGRAMA 91	0,00	0,00	0,00	13.908.206,40
	TOTAL GRUPO PROGRAMA 45 ADMN.SERVIC. GRLES.DE TESOR	0,00	0,00	0,00	13.908.206,40
	TOTAL GENERAL	0,00	0,00	0,00	348.772.029,62

MUTUA: FREMAP

CLASIFICACIÓN FUNCIONAL DEL GASTO  
EJERCICIO: 2010

Nº: 061

PROGRAMA	EXPLICACIÓN	CRÉDITOS PRESUPUESTARIOS			OBLIGACIONES RECONOCIDAS NETAS	REMANENTES DE CRÉDITO	PAGOS	OBLIGACIONES PENDIENTES DE PAGO A 31 DE DICIEMBRE
		INICIALES	MODIFICACIÓN	DEFINITIVOS				
1102		1.279.015.300,00	33.716.790,00	1.312.732.090,00	1.217.589.294,77	95.142.795,23	1.217.287.937,40	301.357,37
1105		788.300.010,00	127.934.370,00	916.234.380,00	866.170.474,67	50.063.905,33	866.168.877,08	1.597,59
	TOTAL GRUPO PROGRAMA 11 ECONOMICAS CONTRIB.	2.067.315.310,00	161.651.160,00	2.228.966.470,00	2.083.759.769,44	145.206.700,56	2.083.456.814,48	302.954,96
2122	SALUD	211.303.390,00	-20.383.670,00	190.919.720,00	158.362.803,59	32.556.916,41	156.164.819,02	2.197.984,57
2224		211.303.390,00	-20.383.670,00	190.919.720,00	158.362.803,59	32.556.916,41	156.164.819,02	2.197.984,57
	TOTAL GRUPO PROGRAMA 22 ATENCION ESPECIALIZADA	89.289.620,00	12.181.260,00	101.470.880,00	87.965.204,97	13.505.675,03	86.831.237,84	1.133.967,13
3436		89.289.620,00	12.181.260,00	101.470.880,00	87.965.204,97	13.505.675,03	86.831.237,84	1.133.967,13
	TOTAL GRUPO PROGRAMA 34 OTROS SERVICIOS SOCIALES	8.848.840,00	1.452.390,00	10.301.230,00	8.094.690,15	2.206.539,85	8.060.598,95	34.091,20
4364		8.848.840,00	1.452.390,00	10.301.230,00	8.094.690,15	2.206.539,85	8.060.598,95	34.091,20
4364		484.548.990,00	-1.000.000,00	483.548.990,00	342.160.998,63	141.387.991,37	342.160.998,63	
	TOTAL GRUPO PROGRAMA 43 GESTION DEL PATRIMONIO	484.548.990,00	-1.000.000,00	483.548.990,00	342.160.998,63	141.387.991,37	342.160.998,63	
4591		120.722.180,00	10.965.260,00	131.687.440,00	117.779.233,60	13.908.206,40	116.119.519,74	1.659.713,86
	TOTAL GRUPO PROGRAMA 45 ADMON.SERVIC. GRLES.DE TESOR	120.722.180,00	10.965.260,00	131.687.440,00	117.779.233,60	13.908.206,40	116.119.519,74	1.659.713,86
	TOTAL GENERAL	2.982.028.330,00	164.866.400,00	3.146.894.730,00	2.798.122.700,38	348.772.029,62	2.792.793.988,66	5.328.711,72



**PROYECTOS DE INVERSIÓN  
EJERCICIO: 2010**

Mutua: FREMAP N°: 061

CLASIFICACIÓN FUNCIONAL POR PROGRAMAS. 2122

CÓDIGO PROYECTO	EXPLICACIÓN	COSTE TOTAL ACTUALIZADO	EJERCICIO INICIAL	EJERCICIO FINAL	INVERSION REALIZADA A 1 DE ENERO	INVERSION REALIZADA EN EL EJERCICIO	ANUALIDADES PENDIENTES			
							EJERCICIO 2011	EJERCICIO 2012	EJERCICIO 2013	EJERCICIO 2014
		13.303.377,32			8.222.730,06	4.427.060,79	653.586,47			
90620112	VARIOS BIENES EN LEASING	9.675.614,94	1999	2011	8.222.730,06	799.298,41	653.586,47			
8620212	RUBI	390.952,72	2010	2010		390.952,72				
30620312	MURCIA	255.855,39	2010	2010		255.855,39				
30620412	MURCIA II	131.175,37	2010	2010		131.175,37				
39620512	SANTANDER	1.228.424,91	2010	2010		1.228.424,91				
46620612	SAGUNTO	526.938,81	2010	2010		526.938,81				
90620712	VARIAS PROVINCIAS	208.830,44	2010	2010		208.830,44				
30630112	MURCIA	159.174,76	2010	2010		159.174,76				
90630212	VARIAS PROVINCIAS	726.409,98	2010	2010		726.409,98				

**PROYECTOS DE INVERSIÓN  
EJERCICIO: 2010**

Mutua: FREMAP N°: 061

CLASIFICACIÓN FUNCIONAL POR PROGRAMAS. 2224

CÓDIGO PROYECTO	EXPLICACIÓN	COSTE TOTAL ACTUALIZADO	EJERCICIO INICIAL	EJERCICIO FINAL	INVERSIÓN REALIZADA A 1 DE ENERO	INVERSIÓN REALIZADA EN EL EJERCICIO	ANUALIDADES PENDIENTES			
							EJERCICIO 2011	EJERCICIO 2012	EJERCICIO 2013	EJERCICIO 2014
		<b>1.365.996,40</b>				<b>1.365.996,40</b>				
8630141	HOSPITAL BARCELONA	425.275,35	2010	2010		425.275,35				
28630241	HOSPITAL MAJADAHONDA	645.647,02	2010	2010		645.647,02				
36630341	HOSPITAL VIGO EL CASTRO	92.089,01	2010	2010		92.089,01				
41630441	HOSPITAL SEVILLA	202.985,02	2010	2010		202.985,02				

**PROYECTOS DE INVERSIÓN  
EJERCICIO: 2010**

Mutua: FREMAP N°: 061

CLASIFICACIÓN FUNCIONAL POR PROGRAMAS. 3436

CÓDIGO PROYECTO	EXPLICACIÓN	COSTE TOTAL ACTUALIZADO	EJERCICIO INICIAL	EJERCICIO FINAL	INVERSIÓN REALIZADA A 1 DE ENERO	INVERSIÓN REALIZADA EN EL EJERCICIO	ANUALIDADES PENDIENTES			
							EJERCICIO 2011	EJERCICIO 2012	EJERCICIO 2013	EJERCICIO 2014
		1.691.377,51			1.622.163,71	64.342,36	4.871,44			
90620198	VARIOS BIENES EN LEASING	1.633.187,43	1999	2011	1.622.163,71	6.152,28	4.871,44			
90620298	VARIAS PROVINCIAS	1.212,62	2010	2010		1.212,62				
28630198	CENTRAL	56.977,46	2010	2010		56.977,46				

**PROYECTOS DE INVERSIÓN  
EJERCICIO: 2010**

Mutua: FREMAP N°: 061

CLASIFICACIÓN FUNCIONAL POR PROGRAMAS. 4591

CÓDIGO PROYECTO	EXPLICACIÓN	COSTE TOTAL ACTUALIZADO	EJERCICIO INICIAL	EJERCICIO FINAL	INVERSIÓN REALIZADA A 1 DE ENERO	INVERSIÓN REALIZADA EN EL EJERCICIO	ANUALIDADES PENDIENTES			
							EJERCICIO 2011	EJERCICIO 2012	EJERCICIO 2013	EJERCICIO 2014
		8.461.229,17			4.341.152,33	3.771.060,18	349.016,66			
90620102	VARIOS BIENES EN LEASIGN	5.211.567,76	1999	2011	4.341.152,33	521.398,77	349.016,66			
8620202	RUBI	218.838,38	2010	2010		218.838,38				
28620302	CENTRAL	630.712,27	2010	2010		630.712,27				
30620402	MURCIA	104.554,95	2010	2010		104.554,95				
39620502	SANTANDER	1.022.846,04	2010	2010		1.022.846,04				
46620602	SAGUNTO	474.413,49	2010	2010		474.413,49				
90620702	VARIAS PROVINCIAS	178.689,62	2010	2010		178.689,62				
28630102	CENTRAL	137.095,95	2010	2010		137.095,95				
90630202	VARIAS PROVINCIAS	482.510,71	2010	2010		482.510,71				

- 
- 4.5 CONTRATACIÓN ADMINISTRATIVA
  - 4.6 PERSONAL
  - 4.7 ACREEDORES POR OPERACIONES PENDIENTES  
DE APLICAR A PRESUPUESTO
  - 4.8 COMPROMISOS DE GASTO CON CARGO A  
PRESUPUESTOS DE EJERCICIOS POSTERIORES
  - 4.9 OBLIGACIONES DE PRESUPUESTOS CERRADOS
  - 4.10 GASTOS DE ADMINISTRACIÓN
  - 4.11 PRESTACIONES CONCEDIDAS POR LA COMISIÓN  
DE PRESTACIONES ESPECIALES
  - 4.12 INFORMACIÓN SOBRE EL BALANCE DE RESULTADOS  
E INFORME DE GESTIÓN
-



**CONTRATACIÓN ADMINISTRATIVA.**

**EJERCICIO: 2010**

**Mutua: FREMAP Nº: 061**

**I. Contratación administrativa. Procedimientos y formas de adjudicación**

TIPO DE CONTRATO	PROCEDIMIENTO ABIERTO		PROCEDIMIENTO RESTRINGIDO		PROCEDIMIENTO NEGOCIADO		DÍALOGO COMPETITIVO	ADJUDICACIÓN DIRECTA	OTROS PROCEDIMIENTOS DE ADJUDICACIÓN	TOTAL
	MULTIPLIC. CRITERIOS	UNICO CRITERIO	MULTIPLIC. CRITERIOS	UNICO CRITERIO	CON PUBLICIDAD	SIN PUBLICIDAD				
- De obras								62.150,69	958.400,50	1.020.551,19
- De suministro Patrimoniales	31.525.882,40					211.262,59		791.346,09		32.528.491,08
- De gestión de servicios públicos										
- De servicios	45.222.146,87							10.708.206,49		55.930.353,36
- De concesión de obra pública										
- De colaboración entre el sector público y el sector privado										
- De carácter administrativo especial										
- Otros										

**CONTRATACIÓN ADMINISTRATIVA.**

Mutua: FREMAP N°: 061

EJERCICIO: 2010

**II. Contratación administrativa. Situación de los contratos**

TIPO DE CONTRATO	PENDIENTE DE ADJUDICAR A 1 DE ENERO	CONVOCADO EN EL EJERCICIO	ADJUDICADO EN EL EJERCICIO	PENDIENTE DE ADJUDICAR A 31 DE DICIEMBRE
- De obras	987.423,39	188.882,56	1.020.551,19	
- De suministros Patrimoniales	30.415.000,00	2.971.698,68	32.528.491,08	630.000,00
- De gestión de servicios públicos				
- De servicios	12.480.555,00	48.748.206,49	55.930.353,36	3.250.000,00
- De concesión de obra pública				
- De colaboración entre el sector público y el sector privado				
- De carácter administrativo especial				
- Otros				



**PERSONAL**

Mutua: FREMAP N°: 061  
EJERCICIO: 2010

CATEGORIAS	NUMERO DE PERCEPTORES A 31 DE DICIEMBRE	IMPORTES	
Personal Laboral Fijo	3.900,00		140.826.504,97
- Altos cargos	1,00	222.143,74	
- Otros directivos	3,00	476.516,76	
- Otro personal laboral fijo	3.896,00	140.127.844,47	
Personal laboral eventual	160,00	3.158.833,61	
Otro personal			
TOTAL.....			<b>143.985.338,58</b>

ACREEDORES POR OPERACIONES PENDIENTES DE APLICAR A PRESUPUESTO

EJERCICIO: 2010  
MUTUA: FREMAP

Nº: 061

EJERCICIO DE PROCEDENCIA	APLICACION PRESUPUESTARIA	EXPLICACION	IMPORTE	OBSERVACIONES
2002	1102 1610	PRESTACIONES COMPLEMENTARIAS	998.401,19	
		TOTAL ARTICULO 16 CUOT.PREST.Y GAST.SOC.	998.401,19	
		TOTAL CAPITULO 1 GASTOS DE PERSONAL	998.401,19	
		TOTAL PROGRAMA 02	998.401,19	
		TOTAL GRUPO PROGRAMA 11	1.035.813,98	
2002	1105 1610	PRESTACIONES COMPLEMENTARIAS	37.412,79	
		TOTAL ARTICULO 16 CUOT.PREST.Y GAST.SOC.	37.412,79	
		TOTAL CAPITULO 1 GASTOS DE PERSONAL	37.412,79	
		TOTAL PROGRAMA 05	37.412,79	
		TOTAL GRUPO PROGRAMA 11	1.035.813,98	
2002	2122 1610	PRESTACIONES COMPLEMENTARIAS	3.866.947,30	
		TOTAL ARTICULO 16 CUOT.PREST.Y GAST.SOC.	3.866.947,30	
		TOTAL CAPITULO 1 GASTOS DE PERSONAL	3.866.947,30	
		TOTAL PROGRAMA 22	3.866.947,30	
		TOTAL GRUPO PROGRAMA 21	3.866.947,30	
2002	2224 1610	PRESTACIONES COMPLEMENTARIAS	1.682.616,12	
		TOTAL ARTICULO 16 CUOT.PREST.Y GAST.SOC.	1.682.616,12	
		TOTAL CAPITULO 1 GASTOS DE PERSONAL	1.682.616,12	
		TOTAL PROGRAMA 24	1.682.616,12	
		TOTAL GRUPO PROGRAMA 22	1.682.616,12	
2002	3436 1610	PRESTACIONES COMPLEMENTARIAS	363.575,55	
		TOTAL ARTICULO 16 CUOT.PREST.Y GAST.SOC.	363.575,55	
		TOTAL CAPITULO 1 GASTOS DE PERSONAL	363.575,55	
		TOTAL PROGRAMA 36	363.575,55	
		TOTAL GRUPO PROGRAMA 34	363.575,55	
2002	4591 1610	PRESTACIONES COMPLEMENTARIAS	2.644.069,40	
		TOTAL ARTICULO 16 CUOT.PREST.Y GAST.SOC.	2.644.069,40	
		TOTAL CAPITULO 1 GASTOS DE PERSONAL	2.644.069,40	
		TOTAL PROGRAMA 91	2.644.069,40	
		TOTAL GRUPO PROGRAMA 45	2.644.069,40	
2007	1105 423	TOTAL EJERCICIO 2002	9.593.022,35	
		CUOTAS DE REASEG.DE ACCID.DE TRABAJO	6.447.644,25	
		TOTAL ARTICULO 42 A LA SEGURIDAD SOCIAL	6.447.644,25	
		TOTAL CAPITULO 4 TRANSFERENC. CORRIENTES	6.447.644,25	
		TOTAL PROGRAMA 05	6.447.644,25	
		TOTAL GRUPO PROGRAMA 11	6.447.644,25	
		TOTAL EJERCICIO 2007	6.447.644,25	
		TOTAL GENERAL	16.040.666,60	

**COMPROMISOS DE GASTO CON CARGO A PRESUPUESTOS DE EJERCICIOS POSTERIORES  
EJERCICIO: 2010**

Mutua: FREMAP Nº: 061

CLASIFICACIÓN ORGÁNICA.....

CLASIFICACIÓN FUNCIONAL POR PROGRAMAS..... 1102

CLASIFICACIÓN ECONÓMICA	EXPLICACIÓN	COMPROMISOS DE GASTOS ADQUIRIDOS CON CARGO AL EJERCICIO DEL:				
		AÑO 1	AÑO 2	AÑO 3	AÑO 4	AÑOS SUCEIVOS
	<b>TOTAL PROGRAMA 1102</b>	<b>4.772.420,00</b>	<b>3.982.835,00</b>	<b>3.557.495,00</b>	<b>2.946.305,00</b>	<b>207.075,00</b>
1621	CONTRATO SERVICIO COMEDOR SEDE SOCIAL	151.010,00	12.585,00			
1621	CONTRATO SERVICIO COMEDOR HOSPITAL SEVILLA	1.460,00	1.460,00	1.460,00	365,00	
206	CONTRATO RENTING ORDENADORES Y SERVIDORES	204.490,00	136.145,00			
213	CONTRATO MANTENIMIENTO INSTALACIONES HOSPITAL SEVILLA	7.985,00	3.995,00			
216	CONTRATO RENTING SUMINISTRO SERVIDORES Y COMPONENTES, AMPLIACION Y ACTUALIZACIÓN DEL SISTEMA DE ALMACENAMIENTO EN RED	109.005,00	109.005,00	109.005,00	27.250,00	
216	CONTRATO SUMINISTRO DOS SWITCHES DE LA RED DE ALMACENAMIENTO Y LIBRERÍAS DE CINTAS PARA COPIAS DE SEGURIDAD	33.130,00	33.130,00	33.130,00	8.285,00	
216	CONTRATO INSTALACIÓN Y MANTENIMIENTO RED INFORMÁTICA	62.990,00	62.990,00	62.990,00	15.745,00	
216	CONTRATO MANTENIMIENTO Y SOPORTE EQUIPOS DE ALMACENAMIENTO Y SERVIDORES	85.505,00	85.505,00	85.505,00	35.625,00	
2200	CONTRATO SUMIINSTRO DE MATERIAL DE OFICINA	38.415,00	48.525,00	48.525,00	48.525,00	10.110,00
2202	CONTRATO INSTALACIÓN Y MANTENIMIENTO RED INFORMÁTICA	26.495,00	26.495,00	26.495,00	6.625,00	
22100	CONTRATO SUMINISTRO ENERGÍA ELÉCTRICA	538.295,00	269.145,00			
22102	CONTRATO SUMINISTRO GASÓLEO	8.330,00	3.470,00			
22200	CONTRATO SUMINISTRO TELEFONIA MOVIL	33.590,00				
2221	CONTRATO SERVICIO DE NOTIFICACIONES ELECTRÓNICAS CON CERTIFICADO DE DOCUMENTOS	234.360,00	234.360,00	234.360,00	234.360,00	195.300,00
2273	CONTRATO LIMPIEZA CENTRO CAPITÁN HAYA	11.640,00	13.305,00	13.305,00	13.305,00	1.665,00
2273	CONTRATO SERVICIO LIMPIEZA COMPLEJO MAJADAHONDA	47.675,00	47.675,00	47.675,00	23.835,00	
22782	CONTRATO SERVICIO CALL CENTER	283.000,00				
22782	CONTRATO ASISTENCIA TÉCNICA INFORMÁTICA	1.351.450,00	1.351.450,00	1.351.450,00	1.117.740,00	
22782	CONTRATO MATENIMIENTO APLICACIONES CORPORATIVAS	1.543.120,00	1.543.120,00	1.543.120,00	1.414.525,00	
22782	CONTRATO INSTALACIÓN Y MANTENIMIENTO RED INFORMÁTICA	475,00	475,00	475,00	120,00	

**COMPROMISOS DE GASTO CON CARGO A PRESUPUESTOS DE EJERCICIOS POSTERIORES  
EJERCICIO: 2010**

Mutua: FREMAP N°: 061

CLASIFICACIÓN ORGÁNICA.....

CLASIFICACIÓN FUNCIONAL POR PROGRAMAS.... 1105

CLASIFICACIÓN ECONÓMICA	EXPLICACIÓN	COMPROMISOS DE GASTOS ADQUIRIDOS CON CARGO AL EJERCICIO DEL:				
		AÑO 1	AÑO 2	AÑO 3	AÑO 4	AÑOS SUCESIVOS
	TOTAL PROGRAMA 1105	33.155,00	2.762,00			
1621	CONTRATO SERVICIO COMEDOR SEDE SOCIAL	33.155,00	2.762,00			

**COMPROMISOS DE GASTO CON CARGO A PRESUPUESTOS DE EJERCICIOS POSTERIORES  
EJERCICIO: 2010**

Mutua: FREMAP Nº: 061

CLASIFICACIÓN ORGÁNICA.....

CLASIFICACIÓN FUNCIONAL POR PROGRAMAS.... 2122

CLASIFICACIÓN ECONÓMICA	EXPLICACIÓN	COMPROMISOS DE GASTOS ADQUIRIDOS CON CARGO AL EJERCICIO DEL:				
		AÑO 1	AÑO 2	AÑO 3	AÑO 4	AÑOS SUCEIVOS
	<b>TOTAL PROGRAMA 2122</b>	<b>9.471.547,33</b>	<b>7.301.645,00</b>	<b>6.743.935,00</b>	<b>2.503.020,00</b>	<b>135.645,00</b>
1621	CONTRATO SERVICIO COMEDOR HOSPITAL SEVILLA	8.390,00	8.390,00	8.390,00	2.100,00	
213	CONTRATO MANTENIMIENTO INSTALACIONES HOSPITAL SEVILLA	11.090,00	5.545,00			
2200	CONTRATO SUMINISTRO DE MATERIAL DE OFICINA	2.985,00	3.770,00	3.770,00	3.770,00	785,00
22100	CONTRATO SUMINISTRO ENERGIA ELÉCTRICA	1.104.330,00	552.165,00			
22162	CONTRATO SERVICIO DOSIMETRIA	86.855,00	86.855,00	86.855,00	86.855,00	123.045,00
22164	CONTRATO SUMINISTRO MATERIAL DE PARAFARMACIA	945.700,00				
22164	CONTRATO SUMINISTRO GASES MEDICINALES Y MANTENIMIENTO EQUIPOS	304.285,00	304.285,00	304.285,00	228.215,00	
22200	CONTRATO SUMINISTRO TELEFONIA MOVIL	21.440,00				
2273	CONTRATO SERVICIO LIMPIEZA COMPLEJO MAJADAHONDA	33.160,00	33.160,00	33.160,00	16.580,00	
2273	CONTRATO LIMPIEZA CENTRO CAPITÁN HAYA	82.700,00	94.515,00	94.515,00	94.515,00	11.815,00
359	CONTRATOS DE LEASING INMOBILIARIOS - CARGA FINANCIERA	3.993,99				
359	CONTRATOS DE LEASING VEHICULOS - CARGA FINANCIERA	71,87				
471	CONTRATO SUMINISTRO BOTIQUINES	1.690.545,00	1.690.545,00	1.690.545,00	563.515,00	
48924	CONTRATO SUMINISTRO BOTIQUINES	4.522.415,00	4.522.415,00	4.522.415,00	1.507.470,00	
6220	CONTRATOS DE LEASING INMOBILIARIOS - VALOR RESIDUAL	462.222,17				
624	CONTRATOS DE LEASING VEHICULOS - VALOR RESIDUAL	3.086,49				
629	CONTRATOS DE LEASING INMOBILIARIOS - AMORTIZACION	184.599,12				
629	CONTRATOS DE LEASING VEHICULOS - AMORTIZACION	3.678,69				

**COMPROMISOS DE GASTO CON CARGO A PRESUPUESTOS DE EJERCICIOS POSTERIORES  
EJERCICIO: 2010**

Mutua: FREMAP Nº: 061

CLASIFICACIÓN ORGÁNICA.....

CLASIFICACIÓN FUNCIONAL POR PROGRAMAS... 2224

CLASIFICACIÓN ECONÓMICA	EXPLICACIÓN	COMPROMISOS DE GASTOS ADQUIRIDOS CON CARGO AL EJERCICIO DEL:				
		AÑO 1	AÑO 2	AÑO 3	AÑO 4	AÑOS SUCEIVOS
	<b>TOTAL PROGRAMA 2224</b>	<b>6.211.490,00</b>	<b>4.513.930,00</b>	<b>2.603.140,00</b>	<b>1.459.390,00</b>	<b>126.130,00</b>
1621	CONTRATO SERVICIO COMEDOR HOSPITAL SEVILLA	9.025,00	9.025,00	9.025,00	2.255,00	
213	CONTRATO MANTENIMIENTO INSTALACIONES HOSPITAL SEVILLA	329.085,00	164.540,00			
215	CONTRATO MANTENIMIENTO EQUIPOS MEDICOS HOSPITALES	375.780,00	375.780,00	148.270,00		
215	CONTRATO MANTENIMIENTO EQUIPOS DE RADIODIAGNÓSTICO HOSPITALES	144.675,00	62.560,00			
2200	CONTRATO SUMINISTRO DE MATERIAL DE OFICINA	15.965,00	20.165,00	20.165,00	20.165,00	4.200,00
22100	CONTRATO SUMINISTRO ENERGÍA ELÉCTRICA	2.475.945,00	1.237.970,00			
22102	CONTRATO SUMINISTRO GASÓLEO	523.705,00	218.210,00			
22162	CONTRATO SERVICIO DOSIMETRÍA	19.770,00	19.770,00	19.770,00	19.770,00	28.005,00
22200	CONTRATO SUMINISTRO TELEFONIA MOVIL	3.130,00				
2221	CONTRATO SERVICIO DE NOTIFICACIONES ELECTRÓNICAS CON CERTIFICADO DE DOCUMENTOS	2.910,00	2.910,00	2.910,00	2.910,00	2.425,00
2273	CONTRATO SERVICIO LIMPIEZA COMPLEJO MAJADAHONDA	1.058.195,00	1.058.195,00	1.058.195,00	529.100,00	
2273	CONTRATO SERVICIO LIMPIEZA HOSPITAL SEVILLA	640.485,00	731.985,00	731.985,00	731.985,00	91.500,00
2275	CONTRATO SERVICIO COMEDOR HOSPITAL SEVILLA	612.820,00	612.820,00	612.820,00	153.205,00	

**COMPROMISOS DE GASTO CON CARGO A PRESUPUESTOS DE EJERCICIOS POSTERIORES  
EJERCICIO: 2010**

Mutua: FREMAP Nº: 061

CLASIFICACIÓN ORGÁNICA.....

CLASIFICACIÓN FUNCIONAL POR PROGRAMAS... 3436

CLASIFICACIÓN ECONÓMICA	EXPLICACIÓN	COMPROMISOS DE GASTOS ADQUIRIDOS CON CARGO AL EJERCICIO DEL:				
		AÑO 1	AÑO 2	AÑO 3	AÑO 4	AÑOS SUCESIVOS
	<b>TOTAL PROGRAMA 3436</b>	<b>417.904,56</b>	<b>17.310,00</b>	<b>12.370,00</b>	<b>9.605,00</b>	<b>1.205,00</b>
1621	CONTRATO SERVICIO COMEDOR HOSPITAL SEVILLA	510,00	510,00	510,00	125,00	
1621	CONTRATO SERVICIO COMEDOR SEDE SOCIAL	27.640,00	2.305,00			
202	CONTRATO DE DIVULGACIÓN DE PUBLICACIONES DE PREVENCIÓN	42.870,00				
213	CONTRATO MANTENIMIENTO INSTALACIONES HOSPITAL SEVILLA	3.510,00	1.755,00			
2200	CONTRATO SUMINISTRO DE MATERIAL DE OFICINA	3.045,00	3.845,00	3.845,00	3.845,00	800,00
22100	CONTRATO SUMINISTRO ENERGÍA ELÉCTRICA	1.065,00	535,00			
22102	CONTRATO SUMINISTRO GASÓLEO	825,00	345,00			
22200	CONTRATO SUMINISTRO TELEFONIA MOVIL	3.090,00				
223	CONTRATO DE DIVULGACIÓN DE PUBLICACIONES DE PREVENCIÓN	37.140,00				
2273	CONTRATO SERVICIO LIMPIEZA COMPLEJO MAJADAHONDA	4.755,00	4.755,00	4.755,00	2.375,00	
2273	CONTRATO LIMPIEZA CENTRO CAPITÁN HAYA	2.850,00	3.260,00	3.260,00	3.260,00	405,00
240	CONTRATO DE DIVULGACIÓN DE PUBLICACIONES DE PREVENCIÓN	285.715,00				
359	CONTRATOS DE LEASING INMOBILIARIOS - CARGA FINANCIERA	18,12				
6220	CONTRATOS DE LEASING INMOBILIARIOS - VALOR RESIDUAL	4.026,39				
629	CONTRATOS DE LEASING INMOBILIARIOS - AMORTIZACION	845,05				

**COMPROMISOS DE GASTO CON CARGO A PRESUPUESTOS DE EJERCICIOS POSTERIORES  
EJERCICIO: 2010**

Mutua: FREMAP Nº: 061

CLASIFICACIÓN ORGÁNICA.....

CLASIFICACIÓN FUNCIONAL POR PROGRAMAS.... 4591

CLASIFICACIÓN ECONÓMICA	EXPLICACIÓN	COMPROMISOS DE GASTOS ADQUIRIDOS CON CARGO AL EJERCICIO DEL:				
		AÑO 1	AÑO 2	AÑO 3	AÑO 4	AÑOS SUCEIVOS
	<b>TOTAL PROGRAMA 4591</b>	<b>11.606.178,64</b>	<b>9.133.790,00</b>	<b>8.170.275,00</b>	<b>6.685.750,00</b>	<b>467.500,00</b>
1621	CONTRATO SERVICIO COMEDOR SEDE SOCIAL	340.925,00	28.410,00			
1621	CONTRATO SERVICIO COMEDOR HOSPITAL SEVILLA	3.305,00	3.305,00	3.305,00	825,00	
206	CONTRATO DE RENTING DE ORDENADORES Y SERVIDORES	461.600,00	307.325,00			
213	CONTRATO MANTENIMIENTO INSTALACIONES HOSPITAL SEVILLA	18.080,00	9.040,00			
216	CONTRATO RENTING SUMINISTRO SERVIDORES Y COMPONENTES, AMPLICACIÓN Y ACTUALIZACIÓN DEL SISTEMA DE ALMACENAMIENTO EN RED	246.065,00	246.065,00	246.065,00	61.515,00	
216	CONTRATO SUMINISTRO DOS SWITCHES DE LA RED DE ALMACENAMIENTO Y LIBRERÍAS DE CINTAS PARA COPIAS DE SEGURIDAD	74.780,00	74.780,00	74.780,00	18.695,00	
216	CONTRATO INSTALACIÓN Y MANTENIMIENTO RED INFORMÁTICA	142.125,00	142.125,00	142.125,00	35.530,00	
216	CONTRATO MANTENIMIENTO Y SOPORTE DE QUIPOS DE ALMACENAMIENTO Y SERVIDORES	193.015,00	193.015,00	193.015,00	80.420,00	
2200	CONTRATO SUMINISTRO DE MATERIAL DE OFICINA	86.750,00	109.540,00	109.540,00	109.540,00	22.820,00
2202	CONTRATO INSTALACIÓN Y MANTENIMIENTO RED INFORMÁTICA	59.785,00	59.785,00	59.785,00	14.945,00	
22100	CONTRATO SUMINISTRO ENERGÍA ELÉCTRICA	1.215.300,00	607.650,00			
22102	CONTRATO SUMINISTRO GASÓLEO	18.810,00	7.840,00			
2217	CONTRATO SERVICIO COMEDOR SEDE SOCIAL	1.010,00	85,00			
22200	CONTRATO SUMINISTRO TELEFONÍA MOVIL	75.925,00				
2221	CONTRATO SERVICIO DE NOTIFICACIONES ELECTRÓNICAS CON CERTIFICADO DE DOCUMENTOS	529.110,00	529.110,00	529.110,00	529.110,00	440.925,00
22661	CONTRATO SERVICIO COMEDOR SEDE SOCIAL	37.960,00	3.165,00			
2273	CONTRATO LIMPIEZA CENTRO CAPITÁN HAYA	26.270,00	30.025,00	30.025,00	30.025,00	3.755,00
2273	CONTRATO SERVICIO LIMPIEZA COMPLEJO MAJADAHONDA	107.485,00	107.485,00	107.485,00	53.740,00	
22782	CONTRATO MANTENIMIENTO APLICACIONES CORPORATIVAS	3.483.325,00	3.483.325,00	3.483.325,00	3.193.035,00	
22782	CONTRATO INSTALACIÓN Y MANTENIMIENTO RED INFORMÁTICA	140.830,00	140.830,00	140.830,00	35.205,00	
22782	CONTRATO SERVICIO CALL CENTER	638.830,00				
22782	CONTRATO ASISTENCIA TÉCNICA INFORMÁTICA	3.050.670,00	3.050.670,00	3.050.670,00	2.523.110,00	
359	CONTRATOS DE LEASING INMOBILIARIOS - CARGA FINANCIERA	2.186,98				
6220	CONTRATOS DE LEASING INMOBILIARIOS - VALOR RESIDUAL	249.611,16				
636	CONTRATO INSTALACIÓN Y MANTENIMIENTO RED INFORMÁTICA	215,00	215,00	215,00	55,00	
629	CONTRATOS DE LEASING INMOBILIARIOS - AMORTIZACION	99.405,50				
629	CONTRATO DE LICENCIAS MICROSOFT	302.805,00				



## OBLIGACIONES DE PRESUPUESTOS CERRADOS

MUTUA: FREMAP

Nº: 061

CLASIFICACIÓN ORGÁNICA.....

CLASIFICACIÓN FUNCIONAL POR PROGRAMAS.....

EJERCICIO: 2005

CLASIFIC. ECONÓMICA	EXPLICACION	OBLIGACIONES PENDIENTES DE PAGO A 1 DE ENERO	MODIFICACIONES Y ANULACIONES	TOTAL OBLIGACIONES	PAGOS REALIZADOS	OBLIGACIONES PENDIENTES DE PAGO A 31 DE DICIEMBRE
1102 48637	DE ACCIDENTES DE TRABAJO Y E.P.	30.737,52	-30.737,52			
	TOTAL ARTICULO 48 A FAMIL.E INST.SIN F.LUCRO	30.737,52	-30.737,52			
	TOTAL CAPITULO 4 TRANSFERENC. CORRIENTES	30.737,52	-30.737,52			
	TOTAL PROGRAMA 02 INCAPACIDAD TEMPORAL Y OTRAS PREST.	30.737,52	-30.737,52			
	TOTAL GRUPO PROGRAMA 11 GESTION PRESTAC. ECONOMICAS CONTRIB.	30.737,52	-30.737,52			
	TOTAL EJERCICIO 05	30.737,52	-30.737,52			

## OBLIGACIONES DE PRESUPUESTOS CERRADOS

MUTUA: FREMAP

Nº: 061

CLASIFICACIÓN ORGÁNICA.....

CLASIFICACIÓN FUNCIONAL POR PROGRAMAS.....

EJERCICIO: 2006

CLASIFIC. ECONÓMICA	EXPLICACION	OBLIGACIONES PENDIENTES DE PAGO A 1 DE ENERO	MODIFICACIONES Y ANULACIONES	TOTAL OBLIGACIONES	PAGOS REALIZADOS	OBLIGACIONES PENDIENTES DE PAGO A 31 DE DICIEMBRE
1102 48637	DE ACCIDENTES DE TRABAJO Y E.P.	97.583,98	-32.027,98	65.556,00	65.556,00	
	TOTAL ARTICULO 48 A FAMIL.E INST.SIN F.LUCRO	97.583,98	-32.027,98	65.556,00	65.556,00	
	TOTAL CAPITULO 4 TRANSFERENC. CORRIENTES	97.583,98	-32.027,98	65.556,00	65.556,00	
	TOTAL PROGRAMA 02 INCAPACIDAD TEMPORAL Y OTRAS PREST.	97.583,98	-32.027,98	65.556,00	65.556,00	
	TOTAL GRUPO PROGRAMA 11 GESTION PRESTAC. ECONOMICAS CONTRIB.	97.583,98	-32.027,98	65.556,00	65.556,00	
	TOTAL EJERCICIO 06	97.583,98	-32.027,98	65.556,00	65.556,00	

## OBLIGACIONES DE PRESUPUESTOS CERRADOS

MUTUA: FREMAP

Nº: 061

CLASIFICACIÓN ORGÁNICA.....

CLASIFICACIÓN FUNCIONAL POR PROGRAMAS.....

EJERCICIO: 2007

CLASIFIC. ECONÓMICA	EXPLICACION	OBLIGACIONES PENDIENTES DE PAGO A 1 DE ENERO	MODIFICACIONES Y ANULACIONES	TOTAL OBLIGACIONES	PAGOS REALIZADOS	OBLIGACIONES PENDIENTES DE PAGO A 31 DE DICIEMBRE
1102 48637	DE ACCIDENTES DE TRABAJO Y E.P.	151.619,47	-121.326,13	30.293,34	30.293,34	
	TOTAL ARTICULO 48 A FAMIL.E INST.SIN F.LUCRO	151.619,47	-121.326,13	30.293,34	30.293,34	
	TOTAL CAPITULO 4 TRANSFERENC. CORRIENTES	151.619,47	-121.326,13	30.293,34	30.293,34	
	TOTAL PROGRAMA 02 INCAPACIDAD TEMPORAL Y OTRAS PREST.	151.619,47	-121.326,13	30.293,34	30.293,34	
1105 4222	POR MUERTE	19.774,00		19.774,00		19.774,00
	TOTAL ARTICULO 42 A LA SEGURIDAD SOCIAL	19.774,00		19.774,00		19.774,00
	TOTAL CAPITULO 4 TRANSFERENC. CORRIENTES	19.774,00		19.774,00		19.774,00
	COMPEN.A.T	19.774,00		19.774,00		19.774,00
	TOTAL GRUPO PROGRAMA 11 GESTION PRESTAC. ECONOMICAS CONTRIB.	171.393,47	-121.326,13	50.067,34	30.293,34	19.774,00
	TOTAL EJERCICIO 07	171.393,47	-121.326,13	50.067,34	30.293,34	19.774,00

## OBLIGACIONES DE PRESUPUESTOS CERRADOS

MUTUA: FREMAP

Nº: 061

CLASIFICACIÓN ORGÁNICA.....

CLASIFICACIÓN FUNCIONAL POR PROGRAMAS.....

EJERCICIO: 2009

CLASIFIC. ECONÓMICA	EXPLICACION	OBLIGACIONES PENDIENTES DE PAGO A 1 DE ENERO	MODIFICACIONES Y ANULACIONES	TOTAL OBLIGACIONES	PAGOS REALIZADOS	OBLIGACIONES PENDIENTES DE PAGO A 31 DE DICIEMBRE
1102 13090	RETRIBUCIONES BASICAS Y OTRAS REMUN.	23,56		23,56	23,56	23,56
	TOTAL ARTICULO 13 LABORALES	23,56		23,56	23,56	23,56
1102 1620	FORM.Y PERFECCIONAM. DEL PERSONAL	15.053,41		15.053,41	15.053,41	15.053,41
1102 1621	SERVICIOS DE COMEDOR	1.229,88		1.229,88	1.229,88	1.229,88
1102 1624	ACCION SOCIAL GENERAL	23.018,01		23.018,01	23.018,01	23.018,01
	TOTAL ARTICULO 16 CUOT.PREST.Y GAST.SOC.	39.301,30		39.301,30	39.301,30	39.301,30
	TOTAL CAPITULO 1 GASTOS DE PERSONAL	39.324,86		39.324,86	39.324,86	39.324,86
1102 202	ARRENDAM.EDIF.Y OTRAS CONSTRUCCIONES	1.172,92		1.172,92	1.172,92	1.172,92
1102 206	ARREND.EQUIP.PARA PROCESOS DE INFORM	30.101,95		30.101,95	30.101,95	30.101,95
	TOTAL ARTICULO 20 ARRENDAMIENTOS Y CANONES	31.274,87		31.274,87	31.274,87	31.274,87
1102 210	TERRENOS Y BIENES NATURALES	76,93		76,93	76,93	76,93
1102 212	EDIFICIOS Y OTRAS CONSTRUCCIONES	1.287,03		1.287,03	1.287,03	1.287,03
1102 213	MAQUINARIA,INSTALACIONES Y UTILLAJE	3.314,35		3.314,35	3.314,35	3.314,35
1102 214	ELEMENTOS DE TRANSPORTE	61,92		61,92	61,92	61,92
1102 215	MOBILIARIO Y ENSERES	1.329,79		1.329,79	1.329,79	1.329,79
1102 216	EQUIPOS PARA PROCESOS DE INFORMACION	11.924,25		11.924,25	11.924,25	11.924,25
	TOTAL ARTICULO 21 REPARACION,MANTEN.Y CONSERV.	17.994,27		17.994,27	17.994,27	17.994,27
1102 2200	ORDINARIO NO INVENTARIABLE	51.379,28		51.379,28	51.379,28	51.379,28
1102 2201	PRENSA, REV., LIBROS Y OTRAS PUBLIC.	23,25		23,25	23,25	23,25
1102 2202	MATERIAL INFORMATICO NO INVENTARIABL	2.243,17		2.243,17	2.243,17	2.243,17
1102 22100	ENERGIA ELECTRICA	7.851,37		7.851,37	7.851,37	7.851,37
1102 22101	AGUA	299,38		299,38	299,38	299,38
1102 22102	GAS	194,08		194,08	194,08	194,08
1102 2213	INSTRUM.Y PEQ. UTILLAJE NO SANITARIO	1.002,23		1.002,23	1.002,23	1.002,23
1102 2217	MAT.NO SANIT.PARA CONSUMO Y REPOSIC.	357,54		357,54	357,54	357,54
1102 2219	OTROS SUMINISTROS	97,47		97,47	97,47	97,47
1102 22200	SERV.DE TELECOMUNICACIONES	37.609,73		37.609,73	37.609,73	37.609,73
1102 2221	POSTALES Y MENSAJERIA	43.813,14		43.813,14	43.813,14	43.813,14
1102 223	TRANSPORTES	28.033,16		28.033,16	28.033,16	28.033,16
1102 2252	LOCALES	42,88		42,88	42,88	42,88
1102 22620	DE GESTION ADMINISTRATIVA	978,21		978,21	978,21	978,21
1102 2263	JURIDICOS, CONTENCIOSOS	861,30		861,30	861,30	861,30
1102 2265	CUOTAS DE ASOCIACION	205,58		205,58	205,58	205,58
1102 22660	REUNIONES,CONFEREN.Y CELEBRAC.ACTOS	4.104,76		4.104,76	4.104,76	4.104,76
1102 22661	CURSOS DE FORMACION	106,90		106,90	106,90	106,90
1102 2269	OTROS	5.362,87		5.362,87	5.362,87	5.362,87
1102 2270	INFORMES,DICT.Y OTRAS ACTUA.PROFES.	1.090,45		1.090,45	1.090,45	1.090,45
1102 2273	LIMPIEZA Y ASEO	14.657,84		14.657,84	14.657,84	14.657,84
1102 2274	SEGURIDAD	4.480,31		4.480,31	4.480,31	4.480,31
1102 2276	SERV. CONTRATADOS ADMINISTRATIVOS	8.881,07		8.881,07	8.881,07	8.881,07
1102 22782	SERVICIOS DE CARACTER INFORMATICO	339.129,79		339.129,79	339.129,79	339.129,79
1102 22783	COLA.EN LA GES.DE LAS MATEP.DE SEG.S	405,40		405,40	405,40	405,40
	TOTAL ARTICULO 22 MATER.SUMINIST.Y OTROS	553.211,16		553.211,16	553.211,16	553.211,16
1102 231	LOCOMOCION	9.852,86		9.852,86	9.852,86	9.852,86
	TOTAL ARTICULO 23 INDEMNIZ.RAZON SERVICIO	9.852,86		9.852,86	9.852,86	9.852,86
1102 2515	CON ENTIDADES PRIVADAS	34.455,14		34.455,14	34.455,14	34.455,14
1102 2518	CON OTRAS ENTIDAD.DEL SISTEMA	10.651,84		10.651,84	10.651,84	10.651,84
1102 25431	CONCIERT.PARA RESONAN.NUCLEAR MAGNE.	10.828,45		10.828,45	10.828,45	10.828,45
1102 25432	CONCIERTOS PARA T.A.C.	613,49		613,49	613,49	613,49
1102 25439	OTROS	920,92		920,92	920,92	920,92
	TOTAL ARTICULO 25 A.SANIT.CON MED.AJENOS	57.469,84		57.469,84	57.469,84	57.469,84
	TOTAL CAPITULO 2 GAST.CORRIENT.BIENES Y SERV.	669.803,00		669.803,00	669.803,00	669.803,00

OBLIGACIONES DE PRESUPUESTOS CERRADOS

MUTUA: FREMAP

Nº: 061

CLASIFICACIÓN ORGÁNICA.....

CLASIFICACIÓN FUNCIONAL POR PROGRAMAS.....

EJERCICIO: 2009

CLASIFIC. ECONÓMICA	EXPLICACION	OBLIGACIONES PENDIENTES DE PAGO A 1 DE ENERO	MODIFICACIONES Y ANULACIONES	TOTAL OBLIGACIONES	PAGOS REALIZADOS	OBLIGACIONES PENDIENTES DE PAGO A 31 DE DICIEMBRE
1102 48211	REGIMEN GENERAL	4.783,57		4.783,57	4.783,57	
1102 48212	REGIMEN ESPECIAL TRABAJ. AUTONOMOS	68,11		68,11	68,11	
1102 48217	DE ACCIDENTES DE TRABAJO Y E.P.	17.047,87		17.047,87	17.047,87	
1102 48817	DE ACCIDENTES DE TRABAJO Y E.P.	660,48		660,48	660,48	
	TOTAL ARTICULO 48 A FAMIL.E INST.SIN F.LUCRO	22.560,03		22.560,03	22.560,03	
	TOTAL CAPITULO 4 TRANSFERENC. CORRIENTES	22.560,03		22.560,03	22.560,03	
	TOTAL PROGRAMA 02 INCAPACIDAD TEMPORAL Y OTRAS PREST.	731.687,89		731.687,89	731.687,89	
1105 4221	POR INCAPACIDAD PERMANENTE	1.452.563,62		1.452.563,62	1.452.563,62	
1105 4222	POR MUERTE	3.516.665,30		3.516.665,30	3.516.665,30	
	TOTAL ARTICULO 42 A LA SEGURIDAD SOCIAL	4.969.228,92		4.969.228,92	4.969.228,92	
	TOTAL CAPITULO 4 TRANSFERENC. CORRIENTES	4.969.228,92		4.969.228,92	4.969.228,92	
	COMPEN.A.T	4.969.228,92		4.969.228,92	4.969.228,92	
	TOTAL GRUPO PROGRAMA 11 GESTION PRESTAC. ECONOMICAS CONTRIB.	5.700.916,81		5.700.916,81	5.700.916,81	
2122 1620	FORM.Y PERFECCIONAM. DEL PERSONAL	2.904,79		2.904,79	2.904,79	
2122 1621	SERVICIOS DE COMEDOR	6.194,91		6.194,91	6.194,91	
2122 1624	ACCION SOCIAL GENERAL	87.966,55		87.966,55	87.966,55	
	TOTAL ARTICULO 16 CUOT.PREST.Y GAST.SOC.	97.066,25		97.066,25	97.066,25	
	TOTAL CAPITULO 1 GASTOS DE PERSONAL	97.066,25		97.066,25	97.066,25	
2122 202	ARRENDAM.EDIF.Y OTRAS CONSTRUCCIONES	9.356,04		9.356,04	9.356,04	
	TOTAL ARTICULO 20 ARRENDAMIENTOS Y CANONES	9.356,04		9.356,04	9.356,04	
2122 210	TERRENOS Y BIENES NATURALES	682,78		682,78	682,78	
2122 212	EDIFICIOS Y OTRAS CONSTRUCCIONES	13.706,98		13.706,98	13.706,98	
2122 213	MAQUINARIA,INSTALACIONES Y UTILLAJE	36.845,15		36.845,15	36.845,15	
2122 215	MOBILIARIO Y ENSERES	5.566,47		5.566,47	5.566,47	
	TOTAL ARTICULO 21 REPARACION,MANTEN.Y CONSERV.	56.801,38		56.801,38	56.801,38	
2122 2200	ORDINARIO NO INVENTARIABLE	1.941,59		1.941,59	1.941,59	
2122 2201	PRENSA, REV., LIBROS Y OTRAS PUBLIC.	20,90		20,90	20,90	
2122 22100	ENERGIA ELECTRICA	67.049,02		67.049,02	67.049,02	
2122 22101	AGUA	2.195,60		2.195,60	2.195,60	
2122 22102	GAS	2.968,95		2.968,95	2.968,95	
2122 22110	PRODUCTOS FARMACEUTICOS	83.374,62		83.374,62	83.374,62	
2122 2212	INSTRUM. Y PEQ. UTILLAJE SANITARIO	1.112,63		1.112,63	1.112,63	
2122 2213	INSTRUM.Y PEQ. UTILLAJE NO SANITARIO	872,81		872,81	872,81	
2122 22141	VESTUARIO	485,85		485,85	485,85	
2122 22162	MATERIAL DE RADIOLOGIA	1.007,53		1.007,53	1.007,53	
2122 22164	OTRO MATERIAL SANITARIO	19.763,87		19.763,87	19.763,87	
2122 2217	MAT.NO SANIT.PARA CONSUMO Y REPOSIC.	1.730,56		1.730,56	1.730,56	
2122 2219	OTROS SUMINISTROS	522,00		522,00	522,00	
2122 22200	SERV.DE TELECOMUNICACIONES	20.496,82		20.496,82	20.496,82	
2122 2221	POSTALES Y MENSAJERIA	1.189,04		1.189,04	1.189,04	
2122 223	TRANSPORTES	433,45		433,45	433,45	
2122 2252	LOCALES	593,62		593,62	593,62	
2122 22661	CURSOS DE FORMACION	32,50		32,50	32,50	
2122 2273	LIMPIEZA Y ASEO	102.225,86		102.225,86	102.225,86	
2122 2274	SEGURIDAD	10.658,61		10.658,61	10.658,61	
	TOTAL ARTICULO 22 MATER.SUMINIST.Y OTROS	318.675,83		318.675,83	318.675,83	
2122 231	LOCOMOCION	13.369,46		13.369,46	13.369,46	
	TOTAL ARTICULO 23 INDEMNIZ.RAZON SERVICIO	13.369,46		13.369,46	13.369,46	
2122 2511	CON INSTITUCIONES DEL ESTADO	128,00		128,00	128,00	
2122 2512	CON COMUNIDADES AUTONOMAS	120.672,03		120.672,03	120.672,03	

## OBLIGACIONES DE PRESUPUESTOS CERRADOS

MUTUA: FREMAP

Nº: 061

CLASIFICACIÓN ORGÁNICA.....

CLASIFICACIÓN FUNCIONAL POR PROGRAMAS.....

EJERCICIO: 2009

CLASIFIC. ECONÓMICA	EXPLICACION	OBLIGACIONES PENDIENTES DE PAGO A 1 DE ENERO	MODIFICACIONES Y ANULACIONES	TOTAL OBLIGACIONES	PAGOS REALIZADOS	OBLIGACIONES PENDIENTES DE PAGO A 31 DE DICIEMBRE
2122 2513	CON ENTES TERRITORIALES	4.302,86		4.302,86	4.302,86	4.302,86
2122 2515	CON ENTIDADES PRIVADAS	340.437,20		340.437,20	340.437,20	340.437,20
2122 2516	CON EL I.N.G.S	1.171,39		1.171,39	1.171,39	1.171,39
2122 2517	CON MUTUAS DE ACCIDENTE DE TRABAJO	3.506,73		3.506,73	3.506,73	3.506,73
2122 2518	CON OTRAS ENTIDAD.DEL SISTEMA	89.072,40		89.072,40	89.072,40	89.072,40
2122 25431	CONCIERT.PARA RESONAN.NUCLEAR MAGNE.	47.398,86		47.398,86	47.398,86	47.398,86
2122 25432	CONCIERTOS PARA T.A.C.	7.576,70		7.576,70	7.576,70	7.576,70
2122 25439	OTROS	12.917,84		12.917,84	12.917,84	12.917,84
2122 2582	OTROS SERVIC.ASISTENCIA SANITARIA	142.115,55		142.115,55	142.115,55	142.115,55
	TOTAL ARTICULO 25 A.SANIT.CON MED.AJENOS	769.299,56		769.299,56	769.299,56	769.299,56
	TOTAL CAPITULO 2 GAST.CORRIENT.BIENES Y SERV.	1.167.502,27		1.167.502,27	1.167.502,27	1.167.502,27
2122 471	ENTREGAS DE BOTIQUINES	7.077,38		7.077,38	7.077,38	7.077,38
	TOTAL ARTICULO 47 A EMPRESAS PRIVADAS	7.077,38		7.077,38	7.077,38	7.077,38
2122 48817	DE ACCIDENTES DE TRABAJO Y E.P.	279.487,12		279.487,12	279.487,12	279.487,12
2122 48907	DE ACCIDENTES DE TRABAJO Y E.P.	124.618,07		124.618,07	124.618,07	124.618,07
2122 48924	BOTIQUINES DE EMPRESAS	12.480,41		12.480,41	12.480,41	12.480,41
	TOTAL ARTICULO 48 A FAMIL.E INST.SIN F.LUCRO	416.585,60		416.585,60	416.585,60	416.585,60
	TOTAL CAPITULO 4 TRANSFERENC. CORRIENTES	423.662,98		423.662,98	423.662,98	423.662,98
2122 6221	CONSTRUCCIONES	374,66		374,66	374,66	374,66
2122 623	MAQUINARIA, INSTALACIONES Y UTILLAJE	44,00		44,00	44,00	44,00
	TOTAL ARTICULO 62 INVERSIONES NUEVAS	418,66		418,66	418,66	418,66
2122 633	MAQUINARIA, INSTALACIONES Y UTILLAJE	64.896,78		64.896,78	64.896,78	64.896,78
2122 635	MOBILIARIO Y ENSERES	5.519,02		5.519,02	5.519,02	5.519,02
	TOTAL ARTICULO 63 INVERSIONES DE REPOSICION	70.415,80		70.415,80	70.415,80	70.415,80
	TOTAL CAPITULO 6 INVERSIONES REALES	70.834,46		70.834,46	70.834,46	70.834,46
	TOTAL PROGRAMA 22 MEDICINA AMBUL.DE MUTUAS A.T.	1.759.065,96		1.759.065,96	1.759.065,96	1.759.065,96
	TOTAL GRUPO PROGRAMA 21 ATENCION PRIMARIA DE SALUD	1.759.065,96		1.759.065,96	1.759.065,96	1.759.065,96
2224 1620	FORM.Y PERFECCIONAM. DEL PERSONAL	9.245,59		9.245,59	9.245,59	9.245,59
2224 1624	ACCION SOCIAL GENERAL	38.634,30		38.634,30	38.634,30	38.634,30
	TOTAL ARTICULO 16 CUOT.PREST.Y GAST.SOC.	47.879,89		47.879,89	47.879,89	47.879,89
	TOTAL CAPITULO 1 GASTOS DE PERSONAL	47.879,89		47.879,89	47.879,89	47.879,89
2224 210	TERRENOS Y BIENES NATURALES	4.145,71		4.145,71	4.145,71	4.145,71
2224 213	MAQUINARIA,INSTALACIONES Y UTILLAJE	41.397,71		41.397,71	41.397,71	41.397,71
2224 214	ELEMENTOS DE TRANSPORTE	156,56		156,56	156,56	156,56
2224 215	MOBILIARIO Y ENSERES	25.088,76		25.088,76	25.088,76	25.088,76
	TOTAL ARTICULO 21 REPARACION,MANTEN.Y CONSERV.	70.788,74		70.788,74	70.788,74	70.788,74
2224 2200	ORDINARIO NO INVENTARIABLE	22.996,54		22.996,54	22.996,54	22.996,54
2224 2201	PRENSA, REV., LIBROS Y OTRAS PUBLIC.	399,26		399,26	399,26	399,26
2224 22100	ENERGIA ELECTRICA	5.905,37		5.905,37	5.905,37	5.905,37
2224 22101	AGUA	3.272,60		3.272,60	3.272,60	3.272,60
2224 22103	COMBUSTIBLE	358,70		358,70	358,70	358,70
2224 22110	PRODUCTOS FARMACEUTICOS	79.150,55		79.150,55	79.150,55	79.150,55
2224 2212	INSTRUM. Y PEQ. UTILLAJE SANITARIO	2.260,67		2.260,67	2.260,67	2.260,67
2224 2213	INSTRUM.Y PEQ. UTILLAJE NO SANITARIO	477,74		477,74	477,74	477,74
2224 22141	VESTUARIO	195,92		195,92	195,92	195,92
2224 2215	PRODUCTOS ALIMENTICIOS	30.558,68		30.558,68	30.558,68	30.558,68
2224 22160	IMPLANTES	70.854,31		70.854,31	70.854,31	70.854,31
2224 22161	MATERIAL DE LABORATORIO	2.815,42		2.815,42	2.815,42	2.815,42
2224 22162	MATERIAL DE RADIOLOGIA	192,82		192,82	192,82	192,82
2224 22164	OTRO MATERIAL SANITARIO	33.667,47		33.667,47	33.667,47	33.667,47
2224 2217	MAT.NO SANIT.PARA CONSUMO Y REPOSIC.	13.479,30		13.479,30	13.479,30	13.479,30
2224 2219	OTROS SUMINISTROS	3.494,32		3.494,32	3.494,32	3.494,32

## OBLIGACIONES DE PRESUPUESTOS CERRADOS

MUTUA: FREMAP

Nº: 061

CLASIFICACIÓN ORGÁNICA.....

CLASIFICACIÓN FUNCIONAL POR PROGRAMAS.....

EJERCICIO: 2009

CLASIFIC. ECONÓMICA	EXPLICACION	OBLIGACIONES PENDIENTES DE PAGO A 1 DE ENERO	MODIFICACIONES Y ANULACIONES	TOTAL OBLIGACIONES	PAGOS REALIZADOS	OBLIGACIONES PENDIENTES DE PAGO A 31 DE DICIEMBRE
2224 22200	SERV.DE TELECOMUNICACIONES	8.178,81		8.178,81	8.178,81	8.178,81
2224 2221	POSTALES Y MENSAJERIA	6.252,90		6.252,90	6.252,90	6.252,90
2224 223	TRANSPORTES	2.855,49		2.855,49	2.855,49	2.855,49
2224 2252	LOCALES	26.640,40		26.640,40	26.640,40	26.640,40
2224 2269	OTROS	436,79		436,79	436,79	436,79
2224 2270	INFORMES,DICT.Y OTRAS ACTUA.PROFES.	14.515,56		14.515,56	14.515,56	14.515,56
2224 2271	ESTUDIOS,PROYEC.INVES.Y OTRAS ACTIV.	1.202,10		1.202,10	1.202,10	1.202,10
2224 2273	LIMPIEZA Y ASEO	68.638,35		68.638,35	68.638,35	68.638,35
2224 2274	SEGURIDAD	25.080,48		25.080,48	25.080,48	25.080,48
2224 2279	OTROS	955,48		955,48	955,48	955,48
2224 231	TOTAL ARTICULO 22 MATER.SUMINIST.Y OTROS	424.836,03		424.836,03	424.836,03	424.836,03
	LOCOMOCION	6.237,22		6.237,22	6.237,22	6.237,22
	TOTAL ARTICULO 23 INDEMNIZ.RAZON SERVICIO	6.237,22		6.237,22	6.237,22	6.237,22
2224 2522	CON COMUNIDADES AUTONOMAS	87.072,36		87.072,36	87.072,36	87.072,36
2224 2525	CON ENTIDADES PRIVADAS	128.142,69		128.142,69	128.142,69	128.142,69
2224 2526	CON EL I.N.G.S	2.080,00		2.080,00	2.080,00	2.080,00
2224 2527	CON MUTUAS DE ACCIDENTE DE TRABAJO	8.475,95		8.475,95	8.475,95	8.475,95
2224 2528	CON OTRAS ENTIDADES DEL SISTEMA	114.668,69		114.668,69	114.668,69	114.668,69
2224 2582	OTROS SERVIC.ASISTENCIA SANITARIA	6.961,31		6.961,31	6.961,31	6.961,31
	TOTAL ARTICULO 25 A.SANIT.CON MED.AJENOS	347.401,00		347.401,00	347.401,00	347.401,00
	TOTAL CAPITULO 2 GAST.CORRIENT.BIENES Y SERV.	849.262,99		849.262,99	849.262,99	849.262,99
2224 48827	DE ACCIDENTES DE TRABAJO Y E.P.	14.286,88		14.286,88	14.286,88	14.286,88
2224 48837	DE ACCIDENTES DE TRABAJO Y E.P.	884,72		884,72	884,72	884,72
	TOTAL ARTICULO 48 A FAMIL.E INST.SIN F.LUCRO	15.171,60		15.171,60	15.171,60	15.171,60
	TOTAL CAPITULO 4 TRANSFERENC. CORRIENTES	15.171,60		15.171,60	15.171,60	15.171,60
2224 633	MAQUINARIA, INSTALACIONES Y UTILLAJE	385.341,11		385.341,11	385.341,11	385.341,11
2224 635	MOBILIARIO Y ENSERES	264.958,30		264.958,30	264.958,30	264.958,30
	TOTAL ARTICULO 63 INVERSIONES DE REPOSICION	650.299,41		650.299,41	650.299,41	650.299,41
	TOTAL CAPITULO 6 INVERSIONES REALES	650.299,41		650.299,41	650.299,41	650.299,41
	TOTAL PROGRAMA 24 MEDICINA HOSP.DE MUTUAS A.T.	1.562.613,89		1.562.613,89	1.562.613,89	1.562.613,89
	TOTAL GRUPO PROGRAMA 22 ATENCION ESPECIALIZADA	1.562.613,89		1.562.613,89	1.562.613,89	1.562.613,89
3436 1620	FORM.Y PERFECCIONAM. DEL PERSONAL	338,00		338,00	338,00	338,00
3436 1621	SERVICIOS DE COMEDOR	317,89		317,89	317,89	317,89
3436 1624	ACCION SOCIAL GENERAL	8.298,67		8.298,67	8.298,67	8.298,67
	TOTAL ARTICULO 16 CUOT.PREST.Y GAST.SOC.	8.954,56		8.954,56	8.954,56	8.954,56
	TOTAL CAPITULO 1 GASTOS DE PERSONAL	8.954,56		8.954,56	8.954,56	8.954,56
3436 202	ARRENDAM.EDIF.Y OTRAS CONSTRUCCIONES	206,35		206,35	206,35	206,35
	TOTAL ARTICULO 20 ARRENDAMIENTOS Y CANONES	206,35		206,35	206,35	206,35
3436 210	TERRENOS Y BIENES NATURALES	14,53		14,53	14,53	14,53
3436 212	EDIFICIOS Y OTRAS CONSTRUCCIONES	196,31		196,31	196,31	196,31
3436 213	MAQUINARIA,INSTALACIONES Y UTILLAJE	1.310,90		1.310,90	1.310,90	1.310,90
	TOTAL ARTICULO 21 REPARACION,MANTEN.Y CONSERV.	1.521,74		1.521,74	1.521,74	1.521,74
3436 2200	ORDINARIO NO INVENTARIABLE	6.563,19		6.563,19	6.563,19	6.563,19
3436 2201	PRENSA, REV., LIBROS Y OTRAS PUBLIC.	142,00		142,00	142,00	142,00
3436 22100	ENERGIA ELECTRICA	2.118,23		2.118,23	2.118,23	2.118,23
3436 22101	AGUA	68,00		68,00	68,00	68,00
3436 22102	GAS	29,43		29,43	29,43	29,43
3436 2213	INSTRUM.Y PEQ. UTILLAJE NO SANITARIO	0,28		0,28	0,28	0,28
3436 2217	MAT.NO SANIT.PARA CONSUMO Y REPOSIC.	1,58		1,58	1,58	1,58
3436 22200	SERV.DE TELECOMUNICACIONES	2.295,48		2.295,48	2.295,48	2.295,48
3436 2221	POSTALES Y MENSAJERIA	3.976,81		3.976,81	3.976,81	3.976,81
3436 223	TRANSPORTES	1.577,05		1.577,05	1.577,05	1.577,05

## OBLIGACIONES DE PRESUPUESTOS CERRADOS

MUTUA: FREMAP

Nº: 061

CLASIFICACIÓN ORGÁNICA.....

CLASIFICACIÓN FUNCIONAL POR PROGRAMAS.....

EJERCICIO: 2009

CLASIFIC. ECONÓMICA	EXPLICACION	OBLIGACIONES PENDIENTES DE PAGO A 1 DE ENERO	MODIFICACIONES Y ANULACIONES	TOTAL OBLIGACIONES	PAGOS REALIZADOS	OBLIGACIONES PENDIENTES DE PAGO A 31 DE DICIEMBRE
3436 22661	CURSOS DE FORMACION	2.642,85		2.642,85	2.642,85	2.642,85
3436 2270	INFORMES, DICT. Y OTRAS ACTUA. PROFES.	33.019,40		33.019,40	33.019,40	33.019,40
3436 2273	LIMPIEZA Y ASEO	3.921,65		3.921,65	3.921,65	3.921,65
3436 2274	SEGURIDAD	931,40		931,40	931,40	931,40
	TOTAL ARTICULO 22 MATER. SUMINIST. Y OTROS	57.287,35		57.287,35	57.287,35	57.287,35
3436 231	LOCOMOCION	1.713,84		1.713,84	1.713,84	1.713,84
	TOTAL ARTICULO 23 INDEMNIZ. RAZON SERVICIO	1.713,84		1.713,84	1.713,84	1.713,84
	TOTAL CAPITULO 2 GAST. CORRIENT. BIENES Y SERV.	60.729,28		60.729,28	60.729,28	60.729,28
	TOTAL PROGRAMA 36 HIGIENE Y SEGURIDAD EN EL TRABAJO	69.683,84		69.683,84	69.683,84	69.683,84
	TOTAL GRUPO PROGRAMA 34 OTROS SERVICIOS SOCIALES	69.683,84		69.683,84	69.683,84	69.683,84
4364 810	A CORTO PLAZO	108.835,61		108.835,61	108.835,61	108.835,61
	TOTAL ARTICULO 81 ADQUI. OBLI. Y BONOS FUERA S.P.	108.835,61		108.835,61	108.835,61	108.835,61
	TOTAL CAPITULO 8 ACTIVOS FINANCIEROS	108.835,61		108.835,61	108.835,61	108.835,61
	TOTAL PROGRAMA 64 ADMINISTRACION DEL PATRIMONIO	108.835,61		108.835,61	108.835,61	108.835,61
	TOTAL GRUPO PROGRAMA 43 GESTION DEL PATRIMONIO	108.835,61		108.835,61	108.835,61	108.835,61
4591 13090	RETRIBUCIONES BASICAS Y OTRAS REMUN.	62,39		62,39	62,39	62,39
	TOTAL ARTICULO 13 LABORALES	62,39		62,39	62,39	62,39
4591 1620	FORM. Y PERFECCIONAM. DEL PERSONAL	39.865,92		39.865,92	39.865,92	39.865,92
4591 1621	SERVICIOS DE COMEDOR	3.257,18		3.257,18	3.257,18	3.257,18
4591 1624	ACCION SOCIAL GENERAL	60.958,69		60.958,69	60.958,69	60.958,69
	TOTAL ARTICULO 16 CUOT. PREST. Y GAST. SOC.	104.081,79		104.081,79	104.081,79	104.081,79
	TOTAL CAPITULO 1 GASTOS DE PERSONAL	104.144,18		104.144,18	104.144,18	104.144,18
4591 202	ARRENDAM. EDIF. Y OTRAS CONSTRUCCIONES	3.106,23		3.106,23	3.106,23	3.106,23
4591 206	ARREND. EQUIP. PARA PROCESOS DE INFORM	79.719,14		79.719,14	79.719,14	79.719,14
	TOTAL ARTICULO 20 ARRENDAMIENTOS Y CANONES	82.825,37		82.825,37	82.825,37	82.825,37
4591 210	TERRENOS Y BIENES NATURALES	203,71		203,71	203,71	203,71
4591 212	EDIFICIOS Y OTRAS CONSTRUCCIONES	3.408,39		3.408,39	3.408,39	3.408,39
4591 213	MAQUINARIA, INSTALACIONES Y UTILLAJE	8.777,41		8.777,41	8.777,41	8.777,41
4591 214	ELEMENTOS DE TRANSPORTE	163,99		163,99	163,99	163,99
4591 215	MOBILIARIO Y ENSERES	3.521,67		3.521,67	3.521,67	3.521,67
4591 216	EQUIPOS PARA PROCESOS DE INFORMACION	31.579,06		31.579,06	31.579,06	31.579,06
	TOTAL ARTICULO 21 REPARACION, MANTEN. Y CONSERV.	47.654,23		47.654,23	47.654,23	47.654,23
4591 2200	ORDINARIO NO INVENTARIABLE	136.068,16		136.068,16	136.068,16	136.068,16
4591 2201	PRENSA, REV., LIBROS Y OTRAS PUBLIC.	61,56		61,56	61,56	61,56
4591 2202	MATERIAL INFORMATICO NO INVENTARIABLE	5.940,56		5.940,56	5.940,56	5.940,56
4591 22100	ENERGIA ELECTRICA	20.792,74		20.792,74	20.792,74	20.792,74
4591 22101	AGUA	792,68		792,68	792,68	792,68
4591 22102	GAS	514,00		514,00	514,00	514,00
4591 2213	INSTRUM. Y PEQ. UTILLAJE NO SANITARIO	2.654,15		2.654,15	2.654,15	2.654,15
4591 2217	MAT. NO SANIT. PARA CONSUMO Y REPOSIC.	946,79		946,79	946,79	946,79
4591 2219	OTROS SUMINISTROS	258,13		258,13	258,13	258,13
4591 22200	SERV. DE TELECOMUNICACIONES	99.601,48		99.601,48	99.601,48	99.601,48
4591 2221	POSTALES Y MENSAJERIA	116.030,56		116.030,56	116.030,56	116.030,56
4591 223	TRANSPORTES	74.241,05		74.241,05	74.241,05	74.241,05
4591 2252	LOCALES	113,54		113,54	113,54	113,54
4591 22620	DE GESTION ADMINISTRATIVA	2.590,61		2.590,61	2.590,61	2.590,61
4591 2263	JURIDICOS, CONTENCIOSOS	13.099,65		13.099,65	13.099,65	13.099,65
4591 2265	CUOTAS DE ASOCIACION	544,42		544,42	544,42	544,42
4591 22660	REUNIONES, CONFEREN. Y CELEBRAC. ACTOS	10.870,66		10.870,66	10.870,66	10.870,66
4591 22661	CURSOS DE FORMACION	283,10		283,10	283,10	283,10
4591 2269	OTROS	14.202,46		14.202,46	14.202,46	14.202,46
4591 2270	INFORMES, DICT. Y OTRAS ACTUA. PROFES.	453,61		453,61	453,61	453,61



## OBLIGACIONES DE PRESUPUESTOS CERRADOS

MUTUA: FREMAP  
 CLASIFICACIÓN ORGÁNICA.....  
 CLASIFICACIÓN FUNCIONAL POR PROGRAMAS.....  
 EJERCICIO: 2009

Nº: 061

CLASIFIC. ECONÓMICA	EXPLICACION	OBLIGACIONES PENDIENTES DE PAGO A 1 DE ENERO	MODIFICACIONES Y ANULACIONES	TOTAL OBLIGACIONES	PAGOS REALIZADOS	OBLIGACIONES PENDIENTES DE PAGO A 31 DE DICIEMBRE
4591 2273	LIMPIEZA Y ASEO	38.818,39		38.818,39	38.818,39	
4591 2274	SEGURIDAD	11.865,25		11.865,25	11.865,25	
4591 2276	SERV. CONTRATADOS ADMINISTRATIVOS	23.519,75		23.519,75	23.519,75	
4591 22782	SERVICIOS DE CARACTER INFORMATICO	898.118,61		898.118,61	898.118,61	
4591 22783	COLA.EN LA GES.DE LAS MATEP.DE SEG.S	203.305,63		203.305,63	203.305,63	
	TOTAL ARTICULO 22 MATER.SUMINIST.Y OTROS	1.675.687,54		1.675.687,54	1.675.687,54	
4591 231	LOCOMOCION	26.092,78		26.092,78	26.092,78	
	TOTAL ARTICULO 23 INDEMNIZ.RAZON SERVICIO	26.092,78		26.092,78	26.092,78	
	TOTAL CAPITULO 2 GAST.CORRIENT.BIENES Y SERV.	1.832.259,92		1.832.259,92	1.832.259,92	
4591 359	OTROS GASTOS FINANCIEROS	136,79		136,79	136,79	
	TOTAL ARTICULO 35 INTERES.DEMORA Y OTROS GASTOS	136,79		136,79	136,79	
	TOTAL CAPITULO 3 GASTOS FINANCIEROS	136,79		136,79	136,79	
4591 6221	CONSTRUCCIONES	294,37		294,37	294,37	
4591 623	MAQUINARIA, INSTALACIONES Y UTILLAJE	34,57		34,57	34,57	
4591 629	INMOVILIZADO INMATERIAL	131.946,90		131.946,90	131.946,90	
	TOTAL ARTICULO 62 INVERSIONES NUEVAS	132.275,84		132.275,84	132.275,84	
4591 633	MAQUINARIA, INSTALACIONES Y UTILLAJE	33.921,79		33.921,79	33.921,79	
4591 635	MOBILIARIO Y ENSERES	58.594,65		58.594,65	58.594,65	
4591 636	EQUIPOS PARA PROCESOS DE INFORMACION	2.256,20		2.256,20	2.256,20	
	TOTAL ARTICULO 63 INVERSIONES DE REPOSICION	94.772,64		94.772,64	94.772,64	
	TOTAL CAPITULO 6 INVERSIONES REALES	227.048,48		227.048,48	227.048,48	
4591 8310	AL PERSONAL	220.500,00	-57.000,00	163.500,00	163.500,00	
	TOTAL ARTICULO 83 CONC.PRESTAM.NO PUBLIC.	220.500,00	-57.000,00	163.500,00	163.500,00	
4591 8410	A CORTO PLAZO	50.192,16		50.192,16	50.192,16	
	TOTAL ARTICULO 84 CONST.DE DEPOSITOS Y FIANZAS	50.192,16		50.192,16	50.192,16	
	TOTAL CAPITULO 8 ACTIVOS FINANCIEROS	270.692,16	-57.000,00	213.692,16	213.692,16	
	TOTAL PROGRAMA 91 DIRECCION Y SERV.GENERALES	2.434.281,53	-57.000,00	2.377.281,53	2.377.281,53	
	TOTAL GRUPO PROGRAMA 45 ADMON.SERVIC. GRLES.DE TESOR	2.434.281,53	-57.000,00	2.377.281,53	2.377.281,53	
	TOTAL EJERCICIO 09	11.635.397,64	-57.000,00	11.578.397,64	11.578.397,64	
	TOTAL GENERAL	11.935.112,61	-241.091,63	11.694.020,98	11.674.246,98	19.774,00

## GASTOS DE ADMINISTRACIÓN

Mutua: FREMAP N°: 061

EJERCICIO: 2010

CONCEPTO	IMPORTE		TOTAL
	A.T. y E.P.	I.T. C/C	
1.- Gastos Presupuestarios	110.078.319,22	37.115.457,11	147.193.776,33
2.- Gastos por amortizaciones	2.552.810,70	1.129.836,01	3.682.646,71
<b>TOTAL</b>	<b>112.631.129,92</b>	<b>38.245.293,12</b>	<b>150.876.423,04</b>

**PRESTACIONES CONCEDIDAS POR LA COMISION DE PRESTACIONES ESPECIALES**

EJERCICIO: 2010

Mutua: FREMAP N°: 061

TIPO DE PRESTACION	IMPORTE
<b>TOTAL PRESTACIONES</b>	<b>7.488.485,42</b>
AYUDAS VIVIENDA (ADQUISICION DE VIVIENDA ADAPTADA, READAPTACION DE VIVIENDA)	528.581,32
AYUDAS VEHICULOS (ADQUISICION , ADAPTACION, RENOVACION CARNET)	199.902,57
ESTADO DE NECESIDAD POR DISMINUCION DE INGRESOS	954.590,91
VARIOS PROTESIS, AUDIFONOS, GAFAS y PROTESIS DENTAL	163.216,33
AYUDAS TECNICAS PARA LA MOVILIZACION Y PARA LA AUTONOMIA PERSONAL	154.231,94
FALLECIMIENTO Y GASTOS DE SEPELIO	3.668.624,87
DIETAS Y GASTOS EXTRAS HOSPITALIZACION O TRATAMIENTO	264.290,65
OTROS TRATAMIENTOS	20.214,14
READAPTACION PROFESIONAL Y AYUDAS ECONOMICAS	1.318.458,56
ESTUDIOS VARIOS	48.665,42
AUTOEMPLEO	81.608,12
APOYO PARA ACTIVIDADES BASICAS DE LA VIDA DIARIA (ABVD) Y VARIOS	86.100,59

## INFORMACIÓN SOBRE EL BALANCE DE RESULTADOS E INFORME DE GESTIÓN

MUTUA: FREMAP

Nº: 061

### **GRADO DE REALIZACIÓN DE OBJETIVOS**

#### **PROGRAMA 1102 - INCAPACIDAD TEMPORAL Y OTRAS PRESTACIONES**

En este programa se recogen las actividades necesarias para la gestión de la prestación de incapacidad temporal, incluidos los mecanismos de control y seguimiento de la misma y de la situación de incapacidad temporal por las contingencias afectadas, comunes o profesionales.

En relación a la consecución de los objetivos establecidos al inicio del ejercicio para este programa presupuestario, detallamos a continuación aquellos a los que se ha conseguido dar cobertura satisfactoria:

- *03.- Conseguir un gasto directo máximo por afiliado*, situando el dato en 173,69 euros, lo que reduce en un 6,89 % el objetivo establecido.
- *05.- Conseguir un gasto máximo por día indemnizado*, situando el mismo en 34,47 euros, es decir, un 1,43 % inferior al objetivo.
- *07.- Realizar un gasto total máximo por afiliado*. Con una reducción del 5,08 % sobre el objetivo inicial, el dato final se ha situado en 180,82 euros.

Respecto a los seis objetivos restantes, si bien no se han logrado los objetivos fijados, en cinco de ellos se han reducido los valores con los que se cerró el pasado ejercicio 2009, lo que evidencia también una mejora en la gestión de los recursos. Así, por su importancia podemos destacar:

- *01.- Conseguir una duración media máxima, en días, de cada proceso*, que ha pasado desde los 40,50 días al cierre del pasado ejercicio a los 39,99 actuales.
- *04.- Conseguir un número medio máximo de días indemnizados por cada proceso indemnizado*, reduciéndose el dato en un 6,85 % hasta los 58,86 días actuales.
- *09.- Realizar un gasto total máximo por proceso indemnizado*, que ha permitido reducir en un 16,14 % los 2.518,64 euros del pasado ejercicio 2009 hasta los 2.112,09 euros actuales.

#### **PROGRAMA 1105 - CAPITALES RENTA Y OTRAS COMPENSACIONES FINANCIERAS**

Se incluyen en este programa las actividades necesarias para el reconocimiento de los derechos de pensiones vitalicias y temporales de invalidez, muerte y supervivencia causadas por accidentes de trabajo o enfermedad profesional y la determinación del capital coste de renta a ingresar en la Tesorería General para hacer frente al pago de dichas prestaciones a los beneficiarios.

En este caso se ha logrado, con creces, dar cumplimiento a los valores presupuestados, logrando minorar los mismos en un 22,35 % en el caso del número de siniestros que han dado origen a indemnizaciones por Invalidez y en un 12,28 % en el caso de los siniestros que han dado origen a indemnizaciones por Muerte, hasta situar los valores del ejercicio 2010 en 2.407 y 407 respectivamente.

### **PROGRAMA 2122 - MEDICINA AMBULATORIA DE MUTUAS DE ACCIDENTES DE TRABAJO**

Este programa engloba las actividades que origina la prestación de la asistencia sanitaria en sus aspectos curativa y rehabilitadora que se realiza por esta Entidad, ya sea directamente o concertada con terceros.

Diferente grado de consecución han tenido los dos objetivos asociados a este programa presupuestario cuyos datos pasamos a detallar a continuación:

- *02.- Atender un porcentaje de paciente con medios propios.* Sobre un objetivo de un 71,61 %, se ha conseguido incrementar el mismo hasta los 74,07 %, igualando así el dato del pasado ejercicio.
- *03.- Atender un número de paciente de 655.000,* objetivo que se ha cubierto en un 86,45 % al ascender la cifra final únicamente hasta los 546.603 pacientes, aunque el hecho de que este objetivo vaya ligado a la siniestralidad, no deja de ser un dato positivo desde su vertiente social si, como sucede en este caso, se ha conseguido dar cobertura al primero de los objetivos de este programa.

### **PROGRAMA 2224 - MEDICINA HOSPITALARIA DE MUTUAS DE ACCIDENTES DE TRABAJO**

La actividad de este programa tiene como finalidad la prestación de la asistencia sanitaria en régimen hospitalario en nuestros centros, así como la que pueda prestarse por acción concertada ya sea con el sector privado o público.

En este caso, solo se ha conseguido materializar con éxito uno de los objetivos fijados al inicio del periodo:

- *02.- Conseguir una estancia media en centros propios de 5,24,* al haberse reducido dicho valor hasta los 4,85 días dato, no obstante, muy alejado de los 2,79 días con los que se cerró el pasado ejercicio 2009.

En cuanto al resto de objetivos, consideramos necesario matizar el valor final del objetivo *04.- Conseguir un coste medio en euros por estancia en centros ajenos,* que se sitúa en 1.143,91 euros (un 76,25 % superior al objetivo fijado) y que tiene su origen en la modificación del criterio de imputación llevado a cabo por esta Entidad en el presente ejercicio y que ha supuesto la imputación a este programa presupuestario de todos los gastos originados en Centros Hospitalarios, con independencia de que los mismos se hayan prestado en régimen hospitalario o ambulatorio.

### **PROGRAMA 3436 - HIGIENE Y SEGURIDAD EN EL TRABAJO**

Se incluyen en este programa las actividades a desarrollar por las mutuas en materia de prevención a favor de las empresas asociadas y de sus trabajadores dependientes, y de los trabajadores por cuenta propia adheridos que tengan cubiertas tales contingencias.

Tal y como ya sucedió en el pasado ejercicio, las importantes limitaciones legales y presupuestarias de los últimos años no han permitido dar cobertura a los objetivos inicialmente establecidos si bien, con carácter general, la actividad, centrada en el asesoramiento sobre riesgos laborales, investigación de accidentes de trabajo así como la información y divulgación de la cultura preventiva entre las empresas asociadas, de sus trabajadores dependientes así como de los trabajadores por cuenta propia adheridos, se ha mantenido en niveles similares a los del pasado ejercicio.

No obstante es destacable, un año más, la reducción producida en el objetivo *05.- Mantener la siniestralidad sobre el colectivo protegido* que, situándola en el 5,15 % ha supuesto la reducción en un 10,67 % el objetivo inicial del ejercicio fijado en un 5,81 %.

### **PROGRAMA 4364 - ADMINISTRACION DEL PATRIMONIO**

Este programa incorpora las actividades necesarias para la titulación, administración, gestión y control de los bienes y derechos que constituyen el patrimonio de la Entidad.

La gestión producida en este programa presupuestario no ha permitido lograr los objetivos establecidos al inicio del ejercicio siendo su análisis el siguiente:

- *02.- Obtener un % de rentabilidad media de la cartera del 1,50.* Con un grado de cobertura del 80,67 % el dato al cierre se ha situado en un 1,21 %, siguiendo en este sentido la senda iniciada a finales del ejercicio 2008 y que con origen en la crisis económico-financiera existente está suponiendo año tras año la reducción de la rentabilidad de los distintos activos financieros en los que tiene materializadas sus reservas esta Entidad.
- *09.- Obtener un % de excedente de gestión sobre cuotas del 9,29.* El dato final del ejercicio, que se sitúa en un 7,68 %, supone una reducción del 17,33 % sobre la previsión realizada para este ejercicio 2010.

### **PROGRAMA 4591 - DIRECCION Y SERVICIOS GENERALES**

La actividad de este programa abarca las actividades de dirección y coordinación de servicios de la Mutua.

El grado de consecución de los objetivos de este programa se detalla a continuación:

- *01.- Conseguir que el absentismo s/jornadas totales no exceda del 6,01%,* situándose el dato al cierre en el 6,33 %.
- *08.- Conseguir que el coste de los servicios s/cuotas no rebase el 14,47 % y 09.- Conseguir un coste de los servicios por trabajador protegido de 102,29 euros.* En ambos casos, se ha logrado la consecución del objetivo, obteniendo unos valores de 14,09 % y 91,53 euros, lo que supone unas reducciones del 2,63 y 10,52 % sobre los valores objetivos fijados.

### **ASPECTOS COMUNES A TODOS LOS PROGRAMAS Y OBJETIVOS**

Adicionalmente a lo comentado hasta el momento, resulta indiscutible poner de manifiesto que, como ya sucedió el pasado año, la coyuntura económica actual ha tenido, tiene y tendrán una incidencia muy importante en la actividad de la Mutua, tanto desde el punto de vista de los ingresos como de los gastos.

En relación a los primeros, en este ejercicio 2010 se hizo efectiva, una vez más, la reducción en la tarifa de primas correspondiente a la cotización por accidentes de trabajo que ha mermado de manera significativa los ingresos de la Entidad, más allá de la propia reducción que la coyuntura económica está produciendo sobre el sector empresarial. En este sentido, se puede observar como gran parte de los objetivos referenciados a las cuotas cobradas de la Mutua, empeoran sus datos en relación al pasado ejercicio 2009, encontrando su justificación, en gran parte en el hecho que acabamos de detallar.

Así, y como principales magnitudes macroeconómicas del ejercicio y que, como decíamos han tenido su incidencia en el devenir de esta Entidad las podemos resumir en:

- 1.-Ligero crecimiento del PIB hasta el 0,60 % al cierre del 2010, que si bien no permite hablar de recuperación económica sí que ha supuesto cambiar radicalmente la tendencia respecto al ejercicio pasado donde el PIB sufrió un decremento del 3,00 %.
- 2.- Incremento de la tasa de desempleo en 1,50 puntos hasta situarse en un 20,33 % al cierre del ejercicio 2010.

3.- Incremento interanual del Índice de Precios al Consumo, con un dato a cierre de ejercicio del 3,00 %, frente al 0,80 % del pasado ejercicio.

Como consecuencia de todo ello, pero sobretodo del elevado déficit público con el que se cerró el año 2010 y que situó el mismo en un 9,20 %, durante el pasado ejercicio se intensificaron las actuaciones por parte del Gobierno de la Nación tendentes a la definición de un exigente plan de austeridad y reducción del gasto público, a cuyas principales líneas de actuación se ha sumado esta Entidad y que han permitido consolidar la importante reducción del gasto producida en el año 2009 y que, por lo que respecta a este 2010 ha tenido como resultado la reducción del importe total del coste de los servicios de la Entidad en un 3,08 % en relación a la liquidación del pasado ejercicio 2009.





---

**5 - INFORMACIÓN SOBRE LA EJECUCIÓN DEL INGRESO PÚBLICO**

---



- 
- 5.1 PROCESO DE GESTIÓN
  - 5.2 DEVOLUCIONES DE INGRESOS
  - 5.3 DERECHOS A COBRAR DE PRESUPUESTOS CERRADOS
-



PROCESO DE GESTIÓN DEL INGRESO PÚBLICO

EJERCICIO: 2010  
MUTUA: FREMAP  
A) DERECHOS PRESUPUESTARIOS RECONOCIDOS NETOS

Nº: 061

CLASIFICACIÓN ECONÓMICA	EXPLICACIÓN	TOTAL DERECHOS RECONOCIDOS	TOTAL DERECHOS ANULADOS	DERECHOS RECONOCIDOS NETOS
(1210)	CUOTAS DE EMPLEADORES	653.142.845,33	14.187.141,60	638.955.703,73
(1211)	CUOTAS DE TRABAJADORES	129.425.825,27	2.638.117,09	126.787.708,18
(1221)	CUOTAS DE TRABAJADORES	251.759.999,31	6.977.500,03	244.782.499,28
(1231)	CUOTAS DE TRABAJADORES	5.179,69	54,14	5.125,55
(1240)	CUOTAS DE EMPLEADORES	1.745.243,46	63.661,40	1.681.582,06
(1241)	CUOTAS DE TRABAJADORES	345.648,22	12.540,04	333.108,18
(1250)	CUOTAS DE EMPLEADORES	228.807,95	798,38	228.009,57
(1251)	CUOTAS DE TRABAJADORES	45.569,08	159,04	45.410,04
(1270)	CUOTAS POR INCAP.TEMPORAL	845.221.455,09	3.942.654,93	841.278.800,16
(1271)	CUOTAS POR I.M.S.	786.227.467,51	2.237.717,14	783.989.750,37
(1272)	CUOTAS RIESGO EMBARAZO Y LAC.NATURAL	5.176.769,34	10.860,39	5.165.908,95
(129)	COTIZAC. CESE ACTIVIDAD TRAB. AUTONOMOS	4.189.833,56		4.189.833,56
	TOTAL ARTICULO 12 COTIZACIONES SOCIALES	2.677.514.643,81	30.071.204,18	2.647.443.439,63
	TOTAL CAPITULO 1 COTIZACIONES SOCIALES	2.677.514.643,81	30.071.204,18	2.647.443.439,63
(32711)	AL SECTOR PRIVADO	11.966.621,79	2.089.163,53	9.877.458,26
(32712)	A ENTIDADES DEL SISTEMA	1.794.571,34	451.348,94	1.343.222,40
	TOTAL ARTICULO 32 OTROS INGRES.PROCED.PREST.SERVICIOS	13.761.193,13	2.540.512,47	11.220.680,66
(360)	INGRESOS POR COMPENSACION DE COSTE		3.797,83	-3.797,83
	TOTAL ARTICULO 36 INGRESOS POR COMPESACION		3.797,83	-3.797,83
(3805)	DE MUTUAS DE A.T. Y E.P.	42.947.029,32	29.925,69	42.917.103,63
(3815)	DE MUTUAS DE A.T. Y E.P.	3.767.742,70	7.779,39	3.759.963,31
	TOTAL ARTICULO 38 REINTEGROS DE OPERACIONES CORRIENTES	46.714.772,02	37.705,08	46.677.066,94
(39119)	OTROS	274.362,33	195.950,88	78.411,45
(3995)	INGRESOS DIVERSOS DE MUTUAS DE A.T.	504.245,67	4.510,03	499.735,64
	TOTAL ARTICULO 39 OTROS INGRESOS	778.608,00	200.460,91	578.147,09
	TOTAL CAPITULO 3 TASAS Y OTROS INGRESOS	61.254.573,15	2.782.476,29	58.472.096,86
(419)	DE OTROS ORGANISMOS AUTONOMOS	21.780,00		21.780,00
	TOTAL ARTICULO 41 DE OTROS ORGANISMOS AUTÓNOMOS	21.780,00		21.780,00
(459)	OTRAS TRANSFERENCIAS	7.702,00		7.702,00
	TOTAL ARTICULO 45 DE COMUNIDADES AUTONOMAS	7.702,00		7.702,00
	TOTAL CAPITULO 4 TRANSFERENCIAS CORRIENTES	29.482,00		29.482,00
(5000)	NO AFECTOS A FONDOS ESPECIFICOS	6.523.124,12		6.523.124,12
(504)	DE SOC.,ENT.PUBL.EMPR.,FUND.Y RESTO	4.431.527,13		4.431.527,13
(505)	DE COMUNIDADES AUTONOMAS			
(507)	DE EMPRESAS PRIVADAS	2.713.941,95		2.713.941,95
	TOTAL ARTICULO 50 INTERESES DE TITULOS VALORES	13.668.593,20		13.668.593,20
(5180)	AL PERSONAL	248.739,04		248.739,04
	TOTAL ARTICULO 51 INTERESES DE ANTICIP.Y PREST.CONCED.	248.739,04		248.739,04
(5200)	NO AFECTAS A FONDOS ESPECIFICOS	648.609,87	6.289,91	642.319,96
(529)	INTERESES DE OTROS DEPOSITOS	6.138.307,73	7.492,08	6.130.815,65
	TOTAL ARTICULO 52 INTERESES DE DEPOSITOS	6.786.917,60	13.781,99	6.773.135,61
(540)	ALQUILERES Y PRODUCTOS DE INMUEBLES	81.412,38		81.412,38
	TOTAL ARTICULO 54 RENTAS DE BIENES INMUEBLES	81.412,38		81.412,38
	TOTAL CAPITULO 5 INGRESOS PATRIMONIALES	20.785.662,22	13.781,99	20.771.880,23
(619)	VENTA DE OTRAS INVERSIONES REALES	556.568,51		556.568,51
	TOTAL ARTICULO 61 DE LAS DEMAS INVERSIONES REALES	556.568,51		556.568,51
	TOTAL CAPITULO 6 ENAJENACION DE INVERSIONES REALES	556.568,51		556.568,51
(800)	A CORTO PLAZO	82.370.282,82		82.370.282,82
	TOTAL ARTICULO 80 ENAJENACION DE DEUDA DEL SECT.PUBL.	82.370.282,82		82.370.282,82
(810)	A CORTO PLAZO	2.037.106,63		2.037.106,63
(811)	A LARGO PLAZO	223.290,05		223.290,05

PROCESO DE GESTIÓN DEL INGRESO PÚBLICO

EJERCICIO: 2010  
 MUTUA: FREMAP  
 A) DERECHOS PRESUPUESTARIOS RECONOCIDOS NETOS

Nº: 061

CLASIFICACIÓN ECONÓMICA	EXPLICACIÓN	TOTAL DERECHOS RECONOCIDOS	TOTAL DERECHOS ANULADOS	DERECHOS RECONOCIDOS NETOS
	TOTAL ARTICULO 81 ENAJEN.OBL.Y BONOS FUERA SECT.PUBL.	2.260.396,68		2.260.396,68
(83005)	DE MUTUAS DE A.T. Y E.P.	1.038.753,05		1.038.753,05
(83105)	DE MUTUAS DE A.T. Y E.P.	903.616,89		903.616,89
	TOTAL ARTICULO 83 REINT.PREST.CONCED.FUERA SECTOR PUB.	1.942.369,94		1.942.369,94
(8405)	DE MUTUAS DE A.T. Y E.P.			
(8415)	DE MUTUAS DE A.T. Y E.P.	1.643.587,83		1.643.587,83
	TOTAL ARTICULO 84 DEVOLUCION DE DEPOSITOS Y FIANZAS	1.643.587,83		1.643.587,83
(8701)	DESTINFOND.PREV.Y REHA.			
(8702)	DESTINFODN.RESERV.SEG.SOC.			
(8709)	DESTINADO OTROS FINES			
(872)	REMANENTE COBERTURA PREST. SOCIALES			
	TOTAL ARTICULO 87 REMANENTES DE TESORERIA	88.216.637,27		88.216.637,27
	TOTAL CAPITULO 8 ACTIVOS FINANCIEROS			
	TOTAL	2.848.357.566,96	32.867.462,46	2.815.490.104,50

PROCESO DE GESTIÓN DEL INGRESO PÚBLICO

EJERCICIO: 2010

MUTUA: FREMAP

Nº: 061

A.1.) ANULACIÓN DE DERECHOS PRESUPUESTARIOS

CLASIFICACIÓN ECONÓMICA	EXPLICACIÓN	ANULACIÓN DE LIQUIDACIONES	APLAZAMIENTO Y FRACCIONAMIENTO	DEVOLUCIÓN DE INGRESOS	TOTAL DERECHOS ANULADOS
1210	CUOTAS DE EMPLEADORES	6.481.002,63	7.354.306,90	351.832,07	14.187.141,60
1211	CUOTAS DE TRABAJADORES	1.134.623,31	1.433.617,72	69.876,06	2.638.117,09
1221	CUOTAS DE TRABAJADORES	3.708.764,59	2.523.078,51	745.656,93	6.977.500,03
1231	CUOTAS DE TRABAJADORES	54,14			54,14
1240	CUOTAS DE EMPLEADORES	35.711,48	27.001,13	948,79	63.661,40
1241	CUOTAS DE TRABAJADORES	6.972,84	5.378,21	188,99	12.540,04
1250	CUOTAS DE EMPLEADORES	224,42	477,45	96,51	798,38
1251	CUOTAS DE TRABAJADORES	44,71	95,10	19,23	159,04
1270	CUOTAS POR INCAP.TEMPORAL	2.627.973,10	269.747,66	1.044.934,17	3.942.654,93
1271	CUOTAS POR I.M.S.	809.276,53	489.883,07	938.557,54	2.237.717,14
1272	CUOTAS RIESGO EMBARAZO Y LAC.NATURAL			10.860,39	10.860,39
129	COTIZAC. CESE ACTIVIDAD TRAB. AUTONOMOS				
	TOTAL ARTICULO 12 COTIZACIONES SOCIALES	14.804.647,75	12.103.585,75	3.162.970,68	30.071.204,18
	TOTAL CAPITULO 1 COTIZACIONES SOCIALES	14.804.647,75	12.103.585,75	3.162.970,68	30.071.204,18
32711	AL SECTOR PRIVADO	2.089.163,53			2.089.163,53
32712	A ENTIDADES DEL SISTEMA	450.618,83		730,11	451.348,94
	TOTAL ARTICULO 32 OTROS INGRES.PROCED.PREST.SERVICIOS	2.539.782,36		730,11	2.540.512,47
360	INGRESOS POR COMPENSACION DE COSTE			3.797,83	3.797,83
	TOTAL ARTICULO 36 INGRESOS POR COMPESACION			3.797,83	3.797,83
3805	DE MUTUAS DE A.T. Y E.P.			29.925,69	29.925,69
3815	DE MUTUAS DE A.T. Y E.P.	9,32		7.770,07	7.779,39
	TOTAL ARTICULO 38 REINTEGROS DE OPERACIONES CORRIENTES	9,32		37.695,76	37.705,08
39119	OTROS			195.950,88	195.950,88
3995	INGRESOS DIVERSOS DE MUTUAS DE A.T.	4.000,00		510,03	4.510,03
	TOTAL ARTICULO 39 OTROS INGRESOS	4.000,00		196.460,91	200.460,91
	TOTAL CAPITULO 3 TASAS Y OTROS INGRESOS	2.543.791,68		238.684,61	2.782.476,29
419	DE OTROS ORGANISMOS AUTÓNOMOS				
	TOTAL ARTICULO 41 DE OTROS ORGANISMOS AUTÓNOMOS				
459	OTRAS TRANSFERENCIAS				
	TOTAL ARTICULO 45 DE COMUNIDADES AUTONOMAS				
	TOTAL CAPITULO 4 TRANSFERENCIAS CORRIENTES				
5000	NO AFECTOS A FONDOS ESPECIFICOS				
504	DE SOC.,ENT.PUBL.EMPR.,FUND.Y RESTO				
505	DE COMUNIDADES AUTONOMAS				
507	DE EMPRESAS PRIVADAS				
	TOTAL ARTICULO 50 INTERESES DE TITULOS VALORES				
5180	AL PERSONAL				
	TOTAL ARTICULO 51 INTERESES DE ANTICIP.Y PREST.CONCED.				
5200	NO AFECTAS A FONDOS ESPECIFICOS			6.289,91	6.289,91
529	INTERESES DE OTROS DEPOSITOS			7.492,08	7.492,08
	TOTAL ARTICULO 52 INTERESES DE DEPOSITOS			13.781,99	13.781,99
540	ALQUILERES Y PRODUCTOS DE INMUEBLES				
	TOTAL ARTICULO 54 RENTAS DE BIENES INMUEBLES				
	TOTAL CAPITULO 5 INGRESOS PATRIMONIALES			13.781,99	13.781,99
619	VENTA DE OTRAS INVERSIONES REALES				
	TOTAL ARTICULO 61 DE LAS DEMAS INVERSIONES REALES				
	TOTAL CAPITULO 6 ENAJENACION DE INVERSIONES REALES				
800	A CORTO PLAZO				
	TOTAL ARTICULO 80 ENAJENACION DE DEUDA DEL SECT.PUBL.				
810	A CORTO PLAZO				
811	A LARGO PLAZO				

PROCESO DE GESTIÓN DEL INGRESO PÚBLICO

EJERCICIO: 2010

MUTUA: FREMAP

Nº: 061

A.1.) ANULACIÓN DE DERECHOS PRESUPUESTARIOS

CLASIFICACIÓN ECONÓMICA	EXPLICACIÓN	ANULACIÓN DE LIQUIDACIONES	APLAZAMIENTO Y FRACCIONAMIENTO	DEVOLUCIÓN DE INGRESOS	TOTAL DERECHOS ANULADOS
83005	TOTAL ARTICULO 81 ENAJEN.OBL.Y BONOS FUERA SECT.PUBL. DE MUTUAS DE A.T. Y E.P.				
83105	DE MUTUAS DE A.T. Y E.P.				
8405	TOTAL ARTICULO 83 REINT.PREST.CONCED.FUERA SECTOR PUB. DE MUTUAS DE A.T. Y E.P.				
8415	DE MUTUAS DE A.T. Y E.P.				
8701	TOTAL ARTICULO 84 DEVOLUCION DE DEPOSITOS Y FIANZAS DESTINFOND.PREV.Y REHA.				
8702	DESTINFODN.RESERV.SEG.SOC.				
8709	DESTINADO OTROS FINES				
872	REMANENTE COBERTURA PREST. SOCIALES				
	TOTAL ARTICULO 87 REMANENTES DE TESORERIA				
	TOTAL CAPITULO 8 ACTIVOS FINANCIEROS				
	TOTAL	17.348.439,43	12.103.585,75	3.415.437,28	32.867.462,46



PROCESO DE GESTIÓN DEL INGRESO PÚBLICO

EJERCICIO: 2010

MUTUA: FREMAP

Nº: 061

B) RECAUDACIÓN NETA

CLASIFICACIÓN ECONÓMICA	EXPLICACIÓN	RECAUDACIÓN TOTAL	DEVOLUCIONES DE INGRESO	RECAUDACIÓN NETA
1210	CUOTAS DE EMPLEADORES	623.856.504,78	351.832,07	623.504.672,71
1211	CUOTAS DE TRABAJADORES	124.261.328,29	69.876,06	124.191.452,23
1221	CUOTAS DE TRABAJADORES	231.462.616,43	745.656,93	230.716.959,50
1231	CUOTAS DE TRABAJADORES			
1240	CUOTAS DE EMPLEADORES	1.627.713,31	948,79	1.626.764,52
1241	CUOTAS DE TRABAJADORES	324.215,20	188,99	324.026,21
1250	CUOTAS DE EMPLEADORES	227.521,50	96,51	227.424,99
1251	CUOTAS DE TRABAJADORES	45.318,80	19,23	45.299,57
1270	CUOTAS POR INCAP.TEMPORAL	815.777.564,45	1.044.934,17	814.732.630,28
1271	CUOTAS POR I.M.S.	763.025.100,49	938.557,54	762.086.542,95
1272	CUOTAS RIESGO EMBARAZO Y LAC.NATURAL	5.176.769,34	10.860,39	5.165.908,95
129	COTIZAC. CESE ACTIVIDAD TRAB. AUTONOMOS	4.189.833,56		4.189.833,56
	TOTAL ARTICULO 12 COTIZACIONES SOCIALES	2.569.974.486,15	3.162.970,68	2.566.811.515,47
	TOTAL CAPITULO 1 COTIZACIONES SOCIALES	2.569.974.486,15	3.162.970,68	2.566.811.515,47
32711	AL SECTOR PRIVADO	3.785.122,71		3.785.122,71
32712	A ENTIDADES DEL SISTEMA	316.197,12	730,11	315.467,01
	TOTAL ARTICULO 32 OTROS INGRES.PROCED.PREST.SERVICIOS	4.101.319,83	730,11	4.100.589,72
360	INGRESOS POR COMPENSACION DE COSTE		3.797,83	-3.797,83
	TOTAL ARTICULO 36 INGRESOS POR COMPESACION		3.797,83	-3.797,83
3805	DE MUTUAS DE A.T. Y E.P.	42.946.482,05	29.925,69	42.916.556,36
3815	DE MUTUAS DE A.T. Y E.P.	3.765.591,69	7.770,07	3.757.821,62
	TOTAL ARTICULO 38 REINTEGROS DE OPERACIONES CORRIENTES	46.712.073,74	37.695,76	46.674.377,98
39119	OTROS	274.362,33	195.950,88	78.411,45
3995	INGRESOS DIVERSOS DE MUTUAS DE A.T.	452.214,34	510,03	451.704,31
	TOTAL ARTICULO 39 OTROS INGRESOS	726.576,67	196.460,91	530.115,76
	TOTAL CAPITULO 3 TASAS Y OTROS INGRESOS	51.539.970,24	238.684,61	51.301.285,63
419	DE OTROS ORGANISMOS AUTÓNOMOS	21.780,00		21.780,00
	TOTAL ARTICULO 41 DE OTROS ORGANISMOS AUTÓNOMOS	21.780,00		21.780,00
459	OTRAS TRANSFERENCIAS	7.702,00		7.702,00
	TOTAL ARTICULO 45 DE COMUNIDADES AUTONOMAS	7.702,00		7.702,00
	TOTAL CAPITULO 4 TRANSFERENCIAS CORRIENTES	29.482,00		29.482,00
5000	NO AFECTOS A FONDOS ESPECIFICOS	6.523.124,12		6.523.124,12
504	DE SOC.,ENT.PUBL.EMPR.,FUND.Y RESTO	4.431.527,13		4.431.527,13
505	DE COMUNIDADES AUTONOMAS			
507	DE EMPRESAS PRIVADAS	2.713.941,95		2.713.941,95
	TOTAL ARTICULO 50 INTERESES DE TITULOS VALORES	13.668.593,20		13.668.593,20
5180	AL PERSONAL	248.739,04		248.739,04
	TOTAL ARTICULO 51 INTERESES DE ANTICIP.Y PREST.CONCED.	248.739,04		248.739,04
5200	NO AFECTAS A FONDOS ESPECIFICOS	648.609,87	6.289,91	642.319,96
529	INTERESES DE OTROS DEPOSITOS	6.138.307,73	7.492,08	6.130.815,65
	TOTAL ARTICULO 52 INTERESES DE DEPOSITOS	6.786.917,60	13.781,99	6.773.135,61
540	ALQUILERES Y PRODUCTOS DE INMUEBLES	22.858,94		22.858,94
	TOTAL ARTICULO 54 RENTAS DE BIENES INMUEBLES	22.858,94		22.858,94
	TOTAL CAPITULO 5 INGRESOS PATRIMONIALES	20.727.108,78	13.781,99	20.713.326,79
619	VENTA DE OTRAS INVERSIONES REALES	346.478,50		346.478,50
	TOTAL ARTICULO 61 DE LAS DEMAS INVERSIONES REALES	346.478,50		346.478,50
	TOTAL CAPITULO 6 ENAJENACION DE INVERSIONES REALES	346.478,50		346.478,50
800	A CORTO PLAZO	82.370.282,82		82.370.282,82
	TOTAL ARTICULO 80 ENAJENACION DE DEUDA DEL SECT.PUBL.	82.370.282,82		82.370.282,82
810	A CORTO PLAZO	2.037.106,63		2.037.106,63

PROCESO DE GESTIÓN DEL INGRESO PÚBLICO

EJERCICIO: 2010

MUTUA: FREMAP

Nº: 061

B) RECAUDACIÓN NETA

CLASIFICACIÓN ECONÓMICA	EXPLICACIÓN	RECAUDACIÓN TOTAL	DEVOLUCIONES DE INGRESO	RECAUDACIÓN NETA
811	A LARGO PLAZO	223.290,05		223.290,05
	TOTAL ARTICULO 81 ENAJEN.OBL.Y BONOS FUERA SECT.PUBL.	2.260.396,68		2.260.396,68
83005	DE MUTUAS DE A.T. Y E.P.	1.038.753,05		1.038.753,05
83105	DE MUTUAS DE A.T. Y E.P.	903.616,89		903.616,89
	TOTAL ARTICULO 83 REINT.PREST.CONCED.FUERA SECTOR PUB.	1.942.369,94		1.942.369,94
8405	DE MUTUAS DE A.T. Y E.P.			
8415	DE MUTUAS DE A.T. Y E.P.	1.643.587,83		1.643.587,83
	TOTAL ARTICULO 84 DEVOLUCION DE DEPOSITOS Y FIANZAS	1.643.587,83		1.643.587,83
8701	DESTINFOND.PREV.Y REHA.			
8702	DESTINFODN.RESERV.SEG.SOC.			
8709	DESTINADO OTROS FINES			
872	REMANENTE COBERTURA PREST. SOCIALES			
	TOTAL ARTICULO 87 REMANENTES DE TESORERIA			
	TOTAL CAPITULO 8 ACTIVOS FINANCIEROS	88.216.637,27		88.216.637,27
	TOTAL	2.730.834.162,94	3.415.437,28	2.727.418.725,66

## DESARROLLO DEL PROCESO DE GESTIÓN DEL INGRESO PÚBLICO

MUTUA:

FREMAP

N: 061

## C) DERECHOS CANCELADOS

EJERCICIO: 2010

CLASIFICACIÓN ECONÓMICA	EXPLICACION	COBROS EN ESPECIE	INSOLVENCIAS	OTRAS	TOTAL DERECHOS CANCELADOS
1210	CUOTAS DE EMPLEADORES		5.805.767,71		5.805.767,71
1211	CUOTAS DE TRABAJADORES		889.001,78		889.001,78
1221	CUOTAS DE TRABAJADORES		4.682.915,44		4.682.915,44
1231	CUOTAS DE TRABAJADORES		1.489,32		1.489,32
1240	CUOTAS DE EMPLEADORES		7.814,58		7.814,58
1241	CUOTAS DE TRABAJADORES		1.467,03		1.467,03
1250	CUOTAS DE EMPLEADORES		576,43		576,43
1251	CUOTAS DE TRABAJADORES		108,84		108,84
1270	CUOTAS POR INCAP.TEMPORAL		11.267.375,02		11.267.375,02
1271	CUOTAS POR I.M.S.		8.967.111,28		8.967.111,28
	CUOTAS RIESGO EMBARAZO Y				
1272	LAC.NATURAL				
	COTIZAC. CESE ACTIVIDAD TRAB.				
129	AUTONOMOS				
	TOTAL ARTICULO 12 COTIZACIONES				
	SOCIALES		31.623.627,43		31.623.627,43
	TOTAL CAPITULO 1 COTIZACIONES				
	SOCIALES		31.623.627,43		31.623.627,43
32711	AL SECTOR PRIVADO				
32712	A ENTIDADES DEL SISTEMA				
	TOTAL ARTICULO 32 OTROS				
	INGRES.PROCED.PREST.SERVICIOS				
360	INGRESOS POR COMPENSACION DE COSTE				
	TOTAL ARTICULO 36 INGRESOS POR				
	COMPESACION				
3805	DE MUTUAS DE A.T. Y E.P.				
3815	DE MUTUAS DE A.T. Y E.P.				
	TOTAL ARTICULO 38 REINTEGROS DE				
	OPERACIONES CORRIENTES				
39119	OTROS				
3995	INGRESOS DIVERSOS DE MUTUAS DE A.T.				
	TOTAL ARTICULO 39 OTROS INGRESOS				
	TOTAL CAPITULO 3 TASAS Y OTROS				
	INGRESOS				
419	DE OTROS ORGANISMOS AUTÓNOMOS				
	TOTAL ARTICULO 41 DE OTROS				
	ORGANISMOS AUTÓNOMOS				
459	OTRAS TRANSFERENCIAS				
	TOTAL ARTICULO 45 DE COMUNIDADES				
	AUTONOMAS				
	TOTAL CAPITULO 4 TRANSFERENCIAS				
	CORRIENTES				
5000	NO AFECTOS A FONDOS ESPECIFICOS				
504	DE SOC.,ENT.PUBL.EMPR.,FUND.Y RESTO				
505	DE COMUNIDADES AUTONOMAS				
507	DE EMPRESAS PRIVADAS				
	TOTAL ARTICULO 50 INTERESES DE TITULOS				
	VALORES				
5180	AL PERSONAL				
	TOTAL ARTICULO 51 INTERESES DE				
	ANTICIP.Y PREST.CONCED.				
5200	NO AFECTAS A FONDOS ESPECIFICOS				
529	INTERESES DE OTROS DEPOSITOS				
	TOTAL ARTICULO 52 INTERESES DE				
	DEPOSITOS				
540	ALQUILERES Y PRODUCTOS DE INMUEBLES				
	TOTAL ARTICULO 54 RENTAS DE BIENES				
	INMUEBLES				
	TOTAL CAPITULO 5 INGRESOS				
	PATRIMONIALES				
619	VENTA DE OTRAS INVERSIONES REALES				
	TOTAL ARTICULO 61 DE LAS DEMAS				
	INVERSIONES REALES				
	TOTAL CAPITULO 6 ENAJENACION DE				
	INVERSIONES REALES				
800	A CORTO PLAZO				
	TOTAL ARTICULO 80 ENAJENACION DE				
	DEUDA DEL SECT.PUBL.				
810	A CORTO PLAZO				
811	A LARGO PLAZO				
	TOTAL ARTICULO 81 ENAJEN.OBL.Y BONOS				
	FUERA SECT.PUBL.				

## DESARROLLO DEL PROCESO DE GESTIÓN DEL INGRESO PÚBLICO

MUTUA:

FREMAP

N: 061

## C) DERECHOS CANCELADOS

EJERCICIO: 2010

CLASIFICACIÓN ECONÓMICA	EXPLICACION	COBROS EN ESPECIE	INSOLVENCIAS	OTRAS	TOTAL DERECHOS CANCELADOS
83005	DE MUTUAS DE A.T. Y E.P.				
83105	DE MUTUAS DE A.T. Y E.P.				
	TOTAL ARTICULO 83				
	REINT.PREST.CONCED.FUERA SECTOR PUB.				
8405	DE MUTUAS DE A.T. Y E.P.				
8415	DE MUTUAS DE A.T. Y E.P.				
	TOTAL ARTICULO 84 DEVOLUCION DE DEPOSITOS Y FIANZAS				
8701	DESTINFOND.PREV.Y REHA.				
8702	DESTINFODN.RESERV.SEG.SOC.				
8709	DESTINADO OTROS FINES				
872	REMANENTE COBERTURA PREST. SOCIALES				
	TOTAL ARTICULO 87 REMANENTES DE TESORERIA				
	TOTAL CAPITULO 8 ACTIVOS FINANCIEROS				
	TOTAL		31.623.627,43		31.623.627,43

DEVOLUCIONES DE INGRESOS

EJERCICIO: 2010  
MUTUA: FREMAP

Nº: 061

CLASIFICACIÓN ECONÓMICA	EXPLICACIÓN	PENDIENTES DE PAGO A 1 DE ENERO	RECONOCIDAS EN EL EJERCICIO	TOTAL DEVOLUCIONES RECONOCIDAS	EFFECTUADAS EN EL EJERCICIO	PENDIENTES DE PAGO A 31 DE DICIEMBRE
1210	CUOTAS DE EMPLEADORES		351.832,07	351.832,07	351.832,07	
1211	CUOTAS DE TRABAJADORES		69.876,06	69.876,06	69.876,06	
1221	CUOTAS DE TRABAJADORES		745.656,93	745.656,93	745.656,93	
1240	CUOTAS DE EMPLEADORES		948,79	948,79	948,79	
1241	CUOTAS DE TRABAJADORES		188,99	188,99	188,99	
1250	CUOTAS DE EMPLEADORES		96,51	96,51	96,51	
1251	CUOTAS DE TRABAJADORES		19,23	19,23	19,23	
1270	CUOTAS POR INCAP.TEMPORAL		1.044.934,17	1.044.934,17	1.044.934,17	
1271	CUOTAS POR I.M.S.		938.557,54	938.557,54	938.557,54	
1272	CUOTAS RIESGO EMBARAZO Y LAC.NATURAL		10.860,39	10.860,39	10.860,39	
	TOTAL ARTICULO 12 COTIZACIONES SOCIALES		3.162.970,68	3.162.970,68	3.162.970,68	
	TOTAL CAPITULO 1 COTIZACIONES SOCIALES		3.162.970,68	3.162.970,68	3.162.970,68	
3271	GESTION. POR MUTUAS A.T. Y E.P.		730,11	730,11	730,11	
	INGRES.PROCED.PREST.SERVICIOS		730,11	730,11	730,11	
360	INGRESOS POR COMPENSACION DE COSTE		3.797,83	3.797,83	3.797,83	
	TOTAL ARTICULO 36 INGRESOS POR COMPESACION		3.797,83	3.797,83	3.797,83	
3805	DE MUTUAS DE A.T. Y E.P.		29.925,69	29.925,69	29.925,69	
3815	DE MUTUAS DE A.T. Y E.P.		7.770,07	7.770,07	7.770,07	
	TOTAL ARTICULO 38 REINTEGROS DE OPERACIONES CORRIENTES		37.695,76	37.695,76	37.695,76	
3911	INTERESES		195.950,88	195.950,88	195.950,88	
3995	INGRESOS DIVERSOS DE MUTUAS DE A.T.		510,03	510,03	510,03	
	TOTAL ARTICULO 39 OTROS INGRESOS		196.460,91	196.460,91	196.460,91	
	TOTAL CAPITULO 3 TASAS Y OTROS INGRESOS		238.684,61	238.684,61	238.684,61	
5200	NO AFECTAS A FONDOS ESPECIFICOS		6.289,91	6.289,91	6.289,91	
529	INTERESES DE OTROS DEPOSITOS		7.492,08	7.492,08	7.492,08	
	TOTAL ARTICULO 52 INTERESES DE DEPOSITOS		13.781,99	13.781,99	13.781,99	
	TOTAL CAPITULO 5 INGRESOS PATRIMONIALES		13.781,99	13.781,99	13.781,99	
	TOTAL GENERAL		3.415.437,28	3.415.437,28	3.415.437,28	

I. DERECHOS A COBRAR DE PRESUPUESTOS CERRADOS  
EJERCICIO: 1994

CLASIFIC. ECONÓMICA	EXPLICACION	PENDIENTES DE COBRO A 1 DE ENERO	MODIFICACIONES SALDO ENTRANTE	DERECHOS ANULADOS		DERECHOS PENDIENTES DE COBRO
				ANULACION LIQUIDACIONES	APLAZAMIENTO Y FRACCIONAMIENTO	
31711	AL SECTOR PRIVADO	6.625,35				6.625,35
	TOTAL ARTICULO 31 PRESTACIONES DE SERVICIOS	6.625,35				6.625,35
32711	AL SECTOR PRIVADO	-704,99		268,42		-973,41
	TOTAL ARTICULO 32 PRESTACIONES DE SERVICIOS	-704,99		268,42		-973,41
	TOTAL CAPITULO 3 TASAS Y OTROS INGRESOS	5.920,36		268,42		5.651,94
	TOTAL EJERCICIO 94	5.920,36		268,42		5.651,94

I. DERECHOS A COBRAR DE PRESUPUESTOS CERRADOS  
EJERCICIO: 1995

CLASIFIC. ECONÓMICA	EXPLICACION	PENDIENTES DE COBRO A 1 DE ENERO	MODIFICACIONES SALDO ENTRANTE	DERECHOS ANULADOS		DERECHOS PENDIENTES DE COBRO
				ANULACION LIQUIDACIONES	APLAZAMIENTO Y FRACCIONAMIENTO	
1270	CUOTAS DE EMPLEADORES POR I.T.	749.861,98	958.710,34	16.799,14		1.691.773,18
1271	CUOTAS DE EMPLEADORES POR I.M.S.	606.914,46	704.224,71	7.336,25		1.303.802,92
	TOTAL ARTICULO 12 COTIZACIONES SOCIALES	1.356.776,44	1.662.935,05	24.135,39		2.995.576,10
	TOTAL CAPITULO 1 COTIZACIONES SOCIALES AL SECTOR PRIVADO	1.356.776,44	1.662.935,05	24.135,39		2.995.576,10
32711	TOTAL ARTICULO 32 PRESTACIONES DE SERVICIOS					
	TOTAL CAPITULO 3 TASAS Y OTROS INGRESOS					
	TOTAL EJERCICIO 95	1.356.776,44	1.662.935,05	24.135,39		2.995.576,10

I. DERECHOS A COBRAR DE PRESUPUESTOS CERRADOS  
EJERCICIO: 1996

CLASIFIC. ECONÓMICA	EXPLICACION	PENDIENTES DE COBRO A 1 DE ENERO	MODIFICACIONES SALDO ENTRANTE	DERECHOS ANULADOS		DERECHOS PENDIENTES DE COBRO
				ANULACION LIQUIDACIONES	APLAZAMIENTO Y FRACCIONAMIENTO	
1210	CUOTAS DE EMPLEADORES	-1.124,46	4.781,21	3.772,61		-115,86
1211	CUOTAS DE TRABAJADORES		187,20			187,20
1270	CUOTAS DE EMPLEADORES POR I.T.	380.452,08	357.746,81	24.700,36		713.498,53
1271	CUOTAS DE EMPLEADORES POR I.M.S.	306.009,68	269.804,69	10.833,48		564.980,89
	TOTAL ARTICULO 12 COTIZACIONES SOCIALES	685.337,30	632.519,91	39.306,45		1.278.550,76
	TOTAL CAPITULO 1 COTIZACIONES SOCIALES	685.337,30	632.519,91	39.306,45		1.278.550,76
32711	AL SECTOR PRIVADO					
	TOTAL ARTICULO 32 PRESTACIONES DE SERVICIOS					
	TOTAL CAPITULO 3 TASAS Y OTROS INGRESOS					
	TOTAL EJERCICIO 96	685.337,30	632.519,91	39.306,45		1.278.550,76



I. DERECHOS A COBRAR DE PRESUPUESTOS CERRADOS  
EJERCICIO: 1997

CLASIFIC. ECONÓMICA	EXPLICACION	PENDIENTES DE COBRO A 1 DE ENERO	MODIFICACIONES SALDO ENTRANTE	DERECHOS ANULADOS		DERECHOS PENDIENTES DE COBRO
				ANULACION LIQUIDACIONES	APLAZAMIENTO Y FRACCIONAMIENTO	
1210	CUOTAS DE EMPLEADORES	9.747,11	1.261,40	3.151,28		7.857,23
1211	CUOTAS DE TRABAJADORES	626,16	110,08	295,22		441,02
1220	CUOTAS DE TRABAJADORES AUTONOMOS					
1240	CUOTAS DE EMPLEADORES		20,23	7,39		12,84
1241	CUOTAS DE TRABAJADORES	856,73	4,03	1,32		859,44
1270	CUOTAS DE EMPLEADORES POR I.T.	434.359,93	351.057,19	35.422,54		749.994,58
1271	CUOTAS DE EMPLEADORES POR I.M.S.	346.403,86	273.326,92	19.949,40		599.781,38
	TOTAL ARTICULO 12 COTIZACIONES SOCIALES	791.993,79	625.779,85	58.827,15		1.358.946,49
	TOTAL CAPITULO 1 COTIZACIONES SOCIALES	791.993,79	625.779,85	58.827,15		1.358.946,49
32711	AL SECTOR PRIVADO	3.596,48				3.596,48
32712	A ENTIDADES DEL SISTEMA					
	TOTAL ARTICULO 32 PRESTACIONES DE SERVICIOS	3.596,48				3.596,48
	TOTAL CAPITULO 3 TASAS Y OTROS INGRESOS	3.596,48				3.596,48
	TOTAL EJERCICIO 97	795.590,27	625.779,85	58.827,15		1.362.542,97

I. DERECHOS A COBRAR DE PRESUPUESTOS CERRADOS  
EJERCICIO: 1998

CLASIFIC. ECONÓMICA	EXPLICACION	PENDIENTES DE COBRO A 1 DE ENERO	MODIFICACIONES SALDO ENTRANTE	DERECHOS ANULADOS		DERECHOS PENDIENTES DE COBRO
				ANULACION LIQUIDACIONES	APLAZAMIENTO Y FRACCIONAMIENTO	
1210	CUOTAS DE EMPLEADORES	23.106,12	14.161,30	3.595,77		33.671,65
1211	CUOTAS DE TRABAJADORES	-3.622,36	3.395,01	716,22		-943,57
1220	CUOTAS DE TRABAJADORES AUTONOMOS	-180,60	574,51	59,81		334,10
1221	CUOTAS DE TRABAJADORES	950,24		4,93		945,31
1240	CUOTAS DE EMPLEADORES		13,98	4,74		9,24
1241	CUOTAS DE TRABAJADORES		2,79	0,94		1,85
1270	CUOTAS DE EMPLEADORES POR I.T.	353.500,54	312.672,46	26.665,31		639.507,69
1271	CUOTAS DE EMPLEADORES POR I.M.S.	265.510,96	272.432,56	5.150,49		532.793,03
	TOTAL ARTICULO 12 COTIZACIONES SOCIALES	639.264,90	603.252,61	36.198,21		1.206.319,30
	TOTAL CAPITULO 1 COTIZACIONES SOCIALES	639.264,90	603.252,61	36.198,21		1.206.319,30
32711	AL SECTOR PRIVADO	2.790,92				2.790,92
	TOTAL ARTICULO 32 PRESTACIONES DE SERVICIOS	2.790,92				2.790,92
	TOTAL CAPITULO 3 TASAS Y OTROS INGRESOS	2.790,92				2.790,92
	TOTAL EJERCICIO 98	642.055,82	603.252,61	36.198,21		1.209.110,22

I. DERECHOS A COBRAR DE PRESUPUESTOS CERRADOS  
EJERCICIO: 1999

CLASIFIC. ECONÓMICA	EXPLICACION	PENDIENTES DE COBRO A 1 DE ENERO	MODIFICACIONES SALDO ENTRANTE	DERECHOS ANULADOS		DERECHOS PENDIENTES DE COBRO
				ANULACION LIQUIDACIONES	APLAZAMIENTO Y FRACCIONAMIENTO	
1210	CUOTAS DE EMPLEADORES	70.533,22	32.842,84	12.694,04		90.682,02
1211	CUOTAS DE TRABAJADORES	-16.664,64	6.541,79	3.093,84		-13.216,69
1220	CUOTAS DE TRABAJADORES	-1.286,90	3.790,59	51,58		2.452,11
1221	CUOTAS DE TRABAJADORES	4.917,80				4.917,80
1270	CUOTAS DE EMPLEADORES POR I.T.	280.645,86	353.663,45	53.593,50		580.715,81
1271	CUOTAS DE EMPLEADORES POR I.M.S.	272.917,93	280.182,76	18.013,10		535.087,59
	TOTAL ARTICULO 12 COTIZACIONES SOCIALES	611.063,27	677.021,43	87.446,06		1.200.638,64
	TOTAL CAPITULO 1 COTIZACIONES SOCIALES	611.063,27	677.021,43	87.446,06		1.200.638,64
32711	AL SECTOR PRIVADO	927,48		3,39		924,09
32712	A ENTIDADES DEL SISTEMA	652,38				652,38
	TOTAL ARTICULO 32 OTROS					
	INGRES.PROCED.PREST.SERVICIOS	1.579,86		3,39		1.576,47
	TOTAL CAPITULO 3 TASAS Y OTROS INGRESOS	1.579,86		3,39		1.576,47
	TOTAL EJERCICIO 99	612.643,13	677.021,43	87.449,45		1.202.215,11

I. DERECHOS A COBRAR DE PRESUPUESTOS CERRADOS  
EJERCICIO: 2000

CLASIFIC. ECONÓMICA	EXPLICACION	PENDIENTES DE COBRO A 1 DE ENERO	MODIFICACIONES SALDO ENTRANTE	DERECHOS ANULADOS		DERECHOS PENDIENTES DE COBRO
				ANULACION LIQUIDACIONES	APLAZAMIENTO Y FRACCIONAMIENTO	
1210	CUOTAS DE EMPLEADORES	128.018,51	96.006,17	3.255,16		220.769,52
1211	CUOTAS DE TRABAJADORES	17.767,86	19.122,94	648,38		36.242,42
1220	CUOTAS DE TRABAJADORES	-15.825,72	43.283,40	1.446,99		26.010,69
1221	CUOTAS DE TRABAJADORES	45.559,38				45.559,38
1231	CUOTAS DE TRABAJADORES		199,98			199,98
1240	CUOTAS DE EMPLEADORES					
1241	CUOTAS DE TRABAJADORES					
1270	CUOTAS DE EMPLEADORES POR I.T.	435.984,89	552.688,37	30.205,67		958.467,59
1271	CUOTAS DE EMPLEADORES POR I.M.S.	359.986,87	437.907,96	20.217,85		777.676,98
	TOTAL ARTICULO 12 COTIZACIONES SOCIALES	971.491,79	1.149.208,82	55.774,05		2.064.926,56
	TOTAL CAPITULO 1 COTIZACIONES SOCIALES	971.491,79	1.149.208,82	55.774,05		2.064.926,56
32711	AL SECTOR PRIVADO	9.951,43		360,79		9.590,64
32712	A ENTIDADES DEL SISTEMA	403,41				403,41
	TOTAL ARTICULO 32 OTROS					
	INGRES.PROCED.PREST.SERVICIOS	10.354,84		360,79		9.994,05
3995	INGRESOS DIVERSOS MUTUAS A.T. Y E.P.	-2.202,59				-2.202,59
	TOTAL ARTICULO 39 OTROS INGRESOS	-2.202,59				-2.202,59
	TOTAL CAPITULO 3 TASAS Y OTROS INGRESOS	8.152,25		360,79		7.791,46
	TOTAL EJERCICIO 00	979.644,04	1.149.208,82	56.134,84		2.072.718,02

I. DERECHOS A COBRAR DE PRESUPUESTOS CERRADOS  
EJERCICIO: 2001

CLASIFIC. ECONÓMICA	EXPLICACION	PENDIENTES DE COBRO A 1 DE ENERO	MODIFICACIONES SALDO ENTRANTE	DERECHOS ANULADOS		DERECHOS PENDIENTES DE COBRO
				ANULACION LIQUIDACIONES	APLAZAMIENTO Y FRACCIONAMIENTO	
1210	CUOTAS DE EMPLEADORES	352.021,62	182.218,46	8.155,57		526.084,51
1211	CUOTAS DE TRABAJADORES	3.212,44	35.965,62	1.624,45		37.553,61
1220	CUOTAS DE TRABAJADORES	-31.882,58	77.301,51	2.927,61		42.491,32
1221	CUOTAS DE TRABAJADORES	96.598,94				96.598,94
1231	CUOTAS DE TRABAJADORES					
1240	CUOTAS DE EMPLEADORES					
1241	CUOTAS DE TRABAJADORES					
1270	CUOTAS DE EMPLEADORES POR I.T.	870.586,18	712.352,57	42.313,77		1.540.624,98
1271	CUOTAS DE EMPLEADORES POR I.M.S.	904.800,39	541.220,48	61.391,49		1.384.629,38
	TOTAL ARTICULO 12 COTIZACIONES SOCIALES	2.195.336,99	1.549.058,64	116.412,89		3.627.982,74
	TOTAL CAPITULO 1 COTIZACIONES SOCIALES	2.195.336,99	1.549.058,64	116.412,89		3.627.982,74
32711	AL SECTOR PRIVADO	15.690,58				15.552,48
32712	A ENTIDADES DEL SISTEMA	1.264,75		138,10		1.264,75
	TOTAL ARTICULO 32 OTROS					
	INGRES.PROCED.PREST.SERVICIOS	16.955,33		138,10		16.817,23
3805	DE MUTUAS DE A.T. Y E.P.	-757,94				-757,94
	TOTAL ARTICULO 38 REINTEGROS	-757,94				-757,94
	TOTAL CAPITULO 3 TASAS Y OTROS INGRESOS	16.197,39		138,10		16.059,29
	TOTAL EJERCICIO 01	2.211.534,38	1.549.058,64	116.550,99		3.644.042,03

I. DERECHOS A COBRAR DE PRESUPUESTOS CERRADOS  
EJERCICIO: 2002

CLASIFIC. ECONÓMICA	EXPLICACION	PENDIENTES DE COBRO A 1 DE ENERO	MODIFICACIONES SALDO ENTRANTE	DERECHOS ANULADOS		DERECHOS PENDIENTES DE COBRO
				ANULACION LIQUIDACIONES	APLAZAMIENTO Y FRACCIONAMIENTO	
1210	CUOTAS DE EMPLEADORES	345.536,72	278.949,67	5.108,89		619.377,50
1211	CUOTAS DE TRABAJADORES	107.621,73	72.770,16	5.981,84		174.410,05
1220	CUOTAS DE TRABAJADORES	-41.429,78	113.021,46	5.924,52		65.667,16
1221	CUOTAS DE TRABAJADORES	141.020,50	12,82			141.033,32
1231	CUOTAS DE TRABAJADORES					
1240	CUOTAS DE EMPLEADORES					
1241	CUOTAS DE TRABAJADORES	381,13				381,13
1270	CUOTAS DE EMPLEADORES POR I.T.	1.006.970,87	902.597,13	55.768,73		1.853.799,27
1271	CUOTAS DE EMPLEADORES POR I.M.S.	949.959,92	676.999,35	64.139,78		1.562.819,49
	TOTAL ARTICULO 12 COTIZACIONES SOCIALES	2.510.061,09	2.044.350,59	136.923,76		4.417.487,92
	TOTAL CAPITULO 1 COTIZACIONES SOCIALES	2.510.061,09	2.044.350,59	136.923,76		4.417.487,92
32711	AL SECTOR PRIVADO	33.906,51		2.103,27		31.803,24
32712	A ENTIDADES DEL SISTEMA	3.527,47				3.527,47
	TOTAL ARTICULO 32 OTROS					
	INGRES.PROCED.PREST.SERVICIOS	37.433,98		2.103,27		35.330,71
3995	INGRESOS DIVERSOS DE MUTUAS DE A.T.	-1.966,84				-1.966,84
	TOTAL ARTICULO 39 OTROS INGRESOS	-1.966,84				-1.966,84
	TOTAL CAPITULO 3 TASAS Y OTROS INGRESOS	35.467,14		2.103,27		33.363,87
	TOTAL EJERCICIO 02	2.545.528,23	2.044.350,59	139.027,03		4.450.851,79

I. DERECHOS A COBRAR DE PRESUPUESTOS CERRADOS  
EJERCICIO: 2003

CLASIFIC. ECONÓMICA	EXPLICACION	PENDIENTES DE COBRO A 1 DE ENERO	MODIFICACIONES SALDO ENTRANTE	DERECHOS ANULADOS		DERECHOS PENDIENTES DE COBRO
				ANULACION LIQUIDACIONES	APLAZAMIENTO Y FRACCIONAMIENTO	
1210	CUOTAS DE EMPLEADORES	407.453,42	308.658,11	29.810,53		686.301,00
1211	CUOTAS DE TRABAJADORES	24.351,10	89.836,04	10.836,24		103.350,90
1220	CUOTAS DE TRABAJADORES	-87.071,93	209.612,92	9.956,26		112.584,73
1221	CUOTAS DE TRABAJADORES	268.902,10		202,80		268.699,30
1231	CUOTAS DE TRABAJADORES	235,03	142,30			377,33
1240	CUOTAS DE EMPLEADORES	-33,96	206,89			172,93
1241	CUOTAS DE TRABAJADORES	125,71	41,20			166,91
1270	CUOTAS DE EMPLEADORES POR I.T.	1.074.049,08	1.065.631,96	113.400,80		2.026.280,24
1271	CUOTAS DE EMPLEADORES POR I.M.S.	974.768,82	817.328,32	89.285,31		1.702.811,83
	TOTAL ARTICULO 12 COTIZACIONES SOCIALES	2.662.779,37	2.491.457,74	253.491,94		4.900.745,17
	TOTAL CAPITULO 1 COTIZACIONES SOCIALES	2.662.779,37	2.491.457,74	253.491,94		4.900.745,17
32711	AL SECTOR PRIVADO	54.349,02		1.054,70		53.294,32
32712	A ENTIDADES DEL SISTEMA	3.006,58		79,45		2.927,13
	TOTAL ARTICULO 32 OTROS					
	INGRES.PROCED.PREST.SERVICIOS	57.355,60		1.134,15		56.221,45
3805	DE MUTUAS DE A.T. Y E.P.	-601,01				-601,01
	TOTAL ARTICULO 38 REINTEGROS	-601,01				-601,01
3995	INGRESOS DIVERSOS DE MUTUAS DE A.T.	-1.276,40				-1.276,40
	TOTAL ARTICULO 39 OTROS INGRESOS	-1.276,40				-1.276,40
	TOTAL CAPITULO 3 TASAS Y OTROS INGRESOS	55.478,19		1.134,15		54.344,04
	TOTAL EJERCICIO 03	2.718.257,56	2.491.457,74	254.626,09		4.955.089,21

I. DERECHOS A COBRAR DE PRESUPUESTOS CERRADOS  
EJERCICIO: 2004

CLASIFIC. ECONÓMICA	EXPLICACION	PENDIENTES DE COBRO A 1 DE ENERO	MODIFICACIONES SALDO ENTRANTE	DERECHOS ANULADOS		DERECHOS PENDIENTES DE COBRO
				ANULACION LIQUIDACIONES	APLAZAMIENTO Y FRACCIONAMIENTO	
1210	CUOTAS DE EMPLEADORES	566.793,02	302.109,10	181.456,86		687.445,26
1211	CUOTAS DE TRABAJADORES	94.072,77	60.038,60	36.557,97		117.553,40
1220	CUOTAS DE TRABAJADORES	-112.961,27	264.278,76	13.012,22		138.305,27
1221	CUOTAS DE TRABAJADORES	351.803,21		286,75		351.516,46
1231	CUOTAS DE TRABAJADORES	3.250,70	2.611,63			5.862,33
1240	CUOTAS DE EMPLEADORES	3,20	538,75	1.389,76		-847,81
1241	CUOTAS DE TRABAJADORES	-3,20	107,31	276,82		-172,71
1270	CUOTAS DE EMPLEADORES POR I.T.	1.218.339,53	1.070.456,00	366.530,43		1.922.265,10
1271	CUOTAS DE EMPLEADORES POR I.M.S.	1.044.591,29	722.939,15	167.363,47		1.600.166,97
	TOTAL ARTICULO 12 COTIZACIONES SOCIALES	3.165.889,25	2.423.079,30	766.874,28		4.822.094,27
	TOTAL CAPITULO 1 COTIZACIONES SOCIALES	3.165.889,25	2.423.079,30	766.874,28		4.822.094,27
32711	AL SECTOR PRIVADO	131.583,76		520,78		131.062,98
32712	A ENTIDADES DEL SISTEMA	4.944,69		223,54		4.721,15
	TOTAL ARTICULO 32 OTROS					
	INGRES.PROCED.PREST.SERVICIOS	136.528,45		744,32		135.784,13
3805	DE MUTUAS DE A.T. Y E.P.	-1.020,69				-1.020,69
	TOTAL ARTICULO 38 REINTEGROS_DE OPERACIONES					
	CORRIENTES	-1.020,69				-1.020,69
3995	INGRESOS DIVERSOS DE MUTUAS DE A.T.					
	TOTAL ARTICULO 39 OTROS INGRESOS					
	TOTAL CAPITULO 3 TASAS Y OTROS INGRESOS	135.507,76		744,32		134.763,44
	TOTAL EJERCICIO 04	3.301.397,01	2.423.079,30	767.618,60		4.956.857,71



I. DERECHOS A COBRAR DE PRESUPUESTOS CERRADOS  
EJERCICIO: 2005

CLASIFIC. ECONÓMICA	EXPLICACION	PENDIENTES DE COBRO A 1 DE ENERO	MODIFICACIONES SALDO ENTRANTE	DERECHOS ANULADOS		DERECHOS PENDIENTES DE COBRO
				ANULACION LIQUIDACIONES	APLAZAMIENTO Y FRACCIONAMIENTO	
1210	CUOTAS DE EMPLEADORES	962.527,88	457.083,31	287.286,19		1.132.325,00
1211	CUOTAS DE TRABAJADORES	118.385,80	91.321,53	62.735,06		146.972,27
1221	CUOTAS DE TRABAJADORES	612.193,24	628.909,65	43.863,51		1.197.239,38
1231	CUOTAS DE TRABAJADORES	6.345,37	5.448,15			11.793,52
1240	CUOTAS DE EMPLEADORES	0,07	1.629,36	879,43		750,00
1241	CUOTAS DE TRABAJADORES	-0,07	324,54	175,17		149,30
1270	CUOTAS POR INCAP.TEMPORAL	2.371.826,32	1.575.444,66	885.512,63		3.061.758,35
1271	CUOTAS POR I.M.S.	1.699.200,24	1.077.659,83	253.843,50		2.523.016,57
	TOTAL ARTICULO 12 COTIZACIONES SOCIALES	5.770.478,85	3.837.821,03	1.534.295,49		8.074.004,39
	TOTAL CAPITULO 1 COTIZACIONES SOCIALES	5.770.478,85	3.837.821,03	1.534.295,49		8.074.004,39
32711	AL SECTOR PRIVADO	138.506,45		10.858,38		127.648,07
32712	A ENTIDADES DEL SISTEMA	9.821,45		173,52		9.647,93
	TOTAL ARTICULO 32 OTROS					
	INGRES.PROCED.PREST.SERVICIOS	148.327,90		11.031,90		137.296,00
3805	DE MUTUAS DE A.T. Y E.P.	-901,52				-901,52
	TOTAL ARTICULO 38 REINTEGROS_DE OPERACIONES CORRIENTES	-901,52				-901,52
3995	INGRESOS DIVERSOS DE MUTUAS DE A.T.	-469,40				-469,40
	TOTAL ARTICULO 39 OTROS INGRESOS	-469,40				-469,40
	TOTAL CAPITULO 3 TASAS Y OTROS INGRESOS	146.956,98		11.031,90		135.925,08
	TOTAL EJERCICIO 05	5.917.435,83	3.837.821,03	1.545.327,39		8.209.929,47

I. DERECHOS A COBRAR DE PRESUPUESTOS CERRADOS  
EJERCICIO: 2006

CLASIFIC. ECONOMICA	EXPLICACION	PENDIENTES DE COBRO A 1 DE ENERO	MODIFICACIONES SALDO ENTRANTE	DERECHOS ANULADOS		DERECHOS PENDIENTES DE COBRO
				ANULACION LIQUIDACIONES	APLAZAMIENTO Y FRACCIONAMIENTO	
1210	CUOTAS DE EMPLEADORES	852.610,29	450.694,81	49.196,50		1.254.108,60
1211	CUOTAS DE TRABAJADORES	101.325,99	85.088,68	11.848,87		174.565,80
1221	CUOTAS DE TRABAJADORES	790.696,77	697.382,19	52.253,59		1.435.825,37
1231	CUOTAS DE TRABAJADORES	9.976,72	6.399,29	815,43		15.560,58
1240	CUOTAS DE EMPLEADORES	218,32	1.911,88	956,98		1.173,22
1241	CUOTAS DE TRABAJADORES	43,39	380,82	190,62		233,59
1250	CUOTAS DE EMPLEADORES	-2.135,88	2.135,88			
1251	CUOTAS DE TRABAJADORES	-425,44	425,44			
1270	CUOTAS POR INCAP.TEMPORAL	1.644.433,50	2.013.558,79	100.081,33		3.557.910,96
1271	CUOTAS POR I.M.S.	2.147.626,20	1.121.636,78	302.690,55		2.966.572,43
	TOTAL ARTICULO 12 COTIZACIONES SOCIALES	5.544.369,86	4.379.614,56	518.033,87		9.405.950,55
	TOTAL CAPITULO 1 COTIZACIONES SOCIALES	5.544.369,86	4.379.614,56	518.033,87		9.405.950,55
32711	AL SECTOR PRIVADO	167.299,20		1.394,78		165.904,42
32712	A ENTIDADES DEL SISTEMA	19.382,58		2.402,63		16.979,95
	TOTAL ARTICULO 32 OTROS					
	INGRES.PROCED.PREST.SERVICIOS	186.681,78		3.797,41		182.884,37
360	INGRESOS POR COMPENSACION DE COSTE					
	TOTAL ARTICULO 36 INGRESOS POR COMPESACION					
3805	DE MUTUAS DE A.T. Y E.P.	-748,94				-748,94
	TOTAL ARTICULO 38 REINTEGROS DE OPERACIONES CORRIENTES	-748,94				-748,94
3995	INGRESOS DIVERSOS DE MUTUAS DE A.T.	-4.678,84				-4.678,84
	TOTAL ARTICULO 39 OTROS INGRESOS	-4.678,84				-4.678,84
	TOTAL CAPITULO 3 TASAS Y OTROS INGRESOS	181.254,00		3.797,41		177.456,59
5200	NO AFECTAS AL FONDO DE RESERVA					
	TOTAL ARTICULO 52 INTERESES DE DEPOSITOS					
540	ALQUILERES Y PRODUCTOS DE INMUEBLES					
	TOTAL ARTICULO 54 RENTAS DE BIENES INMUEBLES					
	TOTAL CAPITULO 5 INGRESOS PATRIMONIALES					
619	VENTA DE OTRAS INVERSIONES REALES					
	TOTAL ARTICULO 61 DE LAS DEMAS INVERSIONES REALES					
	TOTAL CAPITULO 6 ENAJENACION DE INVERSIONES REALES					
83005	DE MUTUAS DE A.T. Y E.P.	7.077,62				7.077,62
	TOTAL ARTICULO 83 REINT.PREST.CONCED.FUERA SECTOR PUB.	7.077,62				7.077,62
	TOTAL CAPITULO 8 ACTIVOS FINANCIEROS	7.077,62				7.077,62
	TOTAL EJERCICIO 06	5.732.701,48	4.379.614,56	521.831,28		9.590.484,76

I. DERECHOS A COBRAR DE PRESUPUESTOS CERRADOS  
EJERCICIO: 2007

CLASIFIC. ECONOMICA	EXPLICACION	PENDIENTES DE COBRO A 1 DE ENERO	MODIFICACIONES SALDO ENTRANTE	DERECHOS ANULADOS		DERECHOS PENDIENTES DE COBRO
				ANULACION LIQUIDACIONES	APLAZAMIENTO Y FRACCIONAMIENTO	
1210	CUOTAS DE EMPLEADORES	1.831.180,18	747.679,19	487.903,39		2.090.955,98
1211	CUOTAS DE TRABAJADORES	152.564,65	139.033,30	101.943,79		189.654,16
1221	CUOTAS DE TRABAJADORES	1.357.724,87	945.263,63	169.222,81		2.133.765,69
1231	CUOTAS DE TRABAJADORES	15.446,17	6.127,25	1.124,12		20.449,30
1240	CUOTAS DE EMPLEADORES	1.185,58	1.642,53	661,63		2.166,48
1241	CUOTAS DE TRABAJADORES	235,94	327,17	131,79		431,32
1250	CUOTAS DE EMPLEADORES					
1251	CUOTAS DE TRABAJADORES					
1270	CUOTAS POR INCAP.TEMPORAL	3.495.402,55	2.417.637,18	745.343,76		5.167.695,97
1271	CUOTAS POR I.M.S.	2.674.540,28	1.780.682,76	140.498,29		4.314.724,75
	TOTAL ARTICULO 12 COTIZACIONES SOCIALES	9.528.280,22	6.038.393,01	1.646.829,58		13.919.843,65
	TOTAL CAPITULO 1 COTIZACIONES SOCIALES	9.528.280,22	6.038.393,01	1.646.829,58		13.919.843,65
32711	AL SECTOR PRIVADO	510.819,04		34.905,13		475.913,91
32712	A ENTIDADES DEL SISTEMA	30.689,22	730,11	1.384,39		30.034,94
	TOTAL ARTICULO 32 OTROS					
	INGRES.PROCED.PREST.SERVICIOS	541.508,26	730,11	36.289,52		505.948,85
360	INGRESOS POR COMPENSACION DE COSTE					
	TOTAL ARTICULO 36 INGRESOS POR COMPESACION					
3805	DE MUTUAS DE A.T. Y E.P.	24.763,54				24.763,54
3815	DE MUTUAS DE A.T. Y E.P.			21.376,25		-21.376,25
	TOTAL ARTICULO 38 REINTEGROS DE OPERACIONES CORRIENTES	24.763,54		21.376,25		3.387,29
3911	INTERESES					
3995	INGRESOS DIVERSOS DE MUTUAS DE A.T.	2.427,99				2.427,99
	TOTAL ARTICULO 39 OTROS INGRESOS	2.427,99				2.427,99
	TOTAL CAPITULO 3 TASAS Y OTROS INGRESOS	568.699,79	730,11	57.665,77		511.764,13
459	OTRAS TRANSFERENCIAS					
	TOTAL ARTICULO 45 DE COMUNIDADES AUTONOMAS					
	TOTAL CAPITULO 4 TRANSFERENCIAS CORRIENTES					
5000	NO AFECTOS A FONDOS ESPECIFICOS					
504	DE SOCIEDAD.MERCANT.ESTAT.Y OTROS					
505	DE COMUNIDADES AUTONOMAS					
507	DE EMPRESAS PRIVADAS					
	TOTAL ARTICULO 50 INTERESES DE TITULOS VALORES AL PERSONAL					
5180	AL PERSONAL					
	TOTAL ARTICULO 51 INTERESES DE ANTICIP.Y PREST.CONCED.					
5200	NO AFECTAS A FONDOS ESPECIFICOS					
529	INTERESES DE OTROS DEPOSITOS					
	TOTAL ARTICULO 52 INTERESES DE DEPOSITOS					
537	DE EMPRESAS PRIVADAS					
	TOTAL ARTICULO 53 DIVIDENDOS Y PARTICIP.EN BENEFICIOS					
540	ALQUILERES Y PRODUCTOS DE INMUEBLES					
	TOTAL ARTICULO 54 RENTAS DE BIENES INMUEBLES					
	TOTAL CAPITULO 5 INGRESOS PATRIMONIALES					
619	VENTA DE OTRAS INVERSIONES REALES					
	TOTAL ARTICULO 61 DE LAS DEMAS INVERSIONES REALES					
	TOTAL CAPITULO 6 ENAJENACION DE INVERSIONES REALES					
800	A CORTO PLAZO					

I. DERECHOS A COBRAR DE PRESUPUESTOS CERRADOS  
EJERCICIO: 2007

CLASIFIC. ECONÓMICA	EXPLICACION	PENDIENTES DE COBRO A 1 DE ENERO	MODIFICACIONES SALDO ENTRANTE	DERECHOS ANULADOS		DERECHOS PENDIENTES DE COBRO
				ANULACION LIQUIDACIONES	APLAZAMIENTO Y FRACCIONAMIENTO	
	TOTAL ARTICULO 80 ENAJENACION DE DEUDA DEL SECT.PUBL.					
810	A CORTO PLAZO					
811	A LARGO PLAZO					
	TOTAL ARTICULO 81 ENAJEN.OBL.Y BONOS FUERA SECT.PUBL.					
83005	DE MUTUAS DE A.T. Y E.P.	182.742,16				182.742,16
	TOTAL ARTICULO 83 REINT.PREST.CONCED.FUERA SECTOR PUB.	182.742,16				182.742,16
8405	DE MUTUAS DE A.T. Y E.P.					
8415	DE MUTUAS DE A.T. Y E.P.					
	TOTAL ARTICULO 84 DEVOLUCION DE DEPOSITOS Y FIANZAS DE EMP.NAC.O DE LA U.E.					
860	DE EMP.NAC.O DE LA U.E.					
	TOTAL ARTICULO 86 ENAJENAC.ACC.Y PART.FUERA SECT.PUBL.					
8701	DESTINFOND.PREV.Y REHA.					
8702	DESTINFODN.RESERV.SEG.SOC.					
8709	DESTINADO OTROS FINES					
872	REMANENTE COBERTURA PREST. SOCIALES					
	TOTAL ARTICULO 87 REMANENTES DE TESORERIA					
	TOTAL CAPITULO 8 ACTIVOS FINANCIEROS	182.742,16				182.742,16
	TOTAL EJERCICIO 07	10.279.722,17	6.039.123,12	1.704.495,35		14.614.349,94

I. DERECHOS A COBRAR DE PRESUPUESTOS CERRADOS  
EJERCICIO: 2008

CLASIFIC. ECONOMICA	EXPLICACION	PENDIENTES DE COBRO A 1 DE ENERO	MODIFICACIONES SALDO ENTRANTE	DERECHOS ANULADOS		DERECHOS PENDIENTES DE COBRO
				ANULACION LIQUIDACIONES	APLAZAMIENTO Y FRACCIONAMIENTO	
1210	CUOTAS DE EMPLEADORES	2.591.290,87	974.133,94	159.841,08		3.405.583,73
1211	CUOTAS DE TRABAJADORES	560.616,22	190.707,81	28.511,38		722.812,65
1221	CUOTAS DE TRABAJADORES	3.155.737,28	1.330.176,66	361.964,09		4.123.949,85
1231	CUOTAS DE TRABAJADORES	22.339,33	6.941,24	2.081,01		27.199,56
1240	CUOTAS DE EMPLEADORES	11.473,90	2.694,86	164,32		14.004,44
1241	CUOTAS DE TRABAJADORES	2.283,32	536,77	32,72		2.787,37
1250	CUOTAS DE EMPLEADORES	31.853,42		0,01		31.853,41
1251	CUOTAS DE TRABAJADORES	-31.853,41				-31.853,41
1270	CUOTAS POR INCAP.TEMPORAL	7.537.789,10	2.786.140,92	605.212,71		9.718.717,31
1271	CUOTAS POR I.M.S.	5.870.887,56	2.370.396,22	80.564,04		8.160.719,74
1272	CUOTAS RIESGO EMBARAZO Y LACTANCIA NAT.					
	TOTAL ARTICULO 12 COTIZACIONES SOCIALES	19.752.417,59	7.661.728,42	1.238.371,36		26.175.774,65
	TOTAL CAPITULO 1 COTIZACIONES SOCIALES	19.752.417,59	7.661.728,42	1.238.371,36		26.175.774,65
32711	AL SECTOR PRIVADO	1.361.533,38		161.219,12		1.200.314,26
32712	A ENTIDADES DEL SISTEMA	65.564,35		16.595,74		48.968,61
	TOTAL ARTICULO 32 OTROS					
	INGRES.PROCED.PREST.SERVICIOS	1.427.097,73		177.814,86		1.249.282,87
360	INGRESOS POR COMPENSACION DE COSTE	-3.797,83				-3.797,83
	TOTAL ARTICULO 36 INGRESOS POR COMPESACION	-3.797,83				-3.797,83
3805	DE MUTUAS DE A.T. Y E.P.	24.315,27				24.315,27
	TOTAL ARTICULO 38 REINTEGROS DE OPERACIONES CORRIENTES	24.315,27				24.315,27
39119	OTROS					
3995	INGRESOS DIVERSOS DE MUTUAS DE A.T.	6.097,75				6.097,75
	TOTAL ARTICULO 39 OTROS INGRESOS	6.097,75				6.097,75
	TOTAL CAPITULO 3 TASAS Y OTROS INGRESOS	1.453.712,92		177.814,86		1.275.898,06
459	OTRAS TRANSFERENCIAS					
	TOTAL ARTICULO 45 DE COMUNIDADES AUTONOMAS					
	TOTAL CAPITULO 4 TRANSFERENCIAS CORRIENTES					
5000	NO AFECTOS A FONDOS ESPECIFICOS					
504	DE SOCIEDAD.MERCANT.ESTAT.Y OTROS					
505	DE COMUNIDADES AUTONOMAS					
507	DE EMPRESAS PRIVADAS					
	TOTAL ARTICULO 50 INTERESES DE TITULOS VALORES					
5180	AL PERSONAL					
	TOTAL ARTICULO 51 INTERESES DE ANTICIP.Y PREST.CONCED.					
5200	NO AFECTAS A FONDOS ESPECIFICOS					
529	INTERESES DE OTROS DEPOSITOS					
	TOTAL ARTICULO 52 INTERESES DE DEPOSITOS					
537	DE EMPRESAS PRIVADAS					
	TOTAL ARTICULO 53 DIVIDENDOS Y PARTICIP.EN BENEFICIOS					
540	ALQUILERES Y PRODUCTOS DE INMUEBLES	3.237,89				3.237,89
	TOTAL ARTICULO 54 RENTAS DE BIENES INMUEBLES	3.237,89				3.237,89
	TOTAL CAPITULO 5 INGRESOS PATRIMONIALES	3.237,89				3.237,89
619	VENTA DE OTRAS INVERSIONES REALES	3.000,00				3.000,00
	TOTAL ARTICULO 61 DE LAS DEMAS INVERSIONES REALES	3.000,00				3.000,00
	TOTAL CAPITULO 6 ENAJENACION DE INVERSIONES REALES	3.000,00				3.000,00
800	A CORTO PLAZO					

I. DERECHOS A COBRAR DE PRESUPUESTOS CERRADOS  
EJERCICIO: 2008

CLASIFIC. ECONOMICA	EXPLICACION	PENDIENTES DE COBRO A 1 DE ENERO	MODIFICACIONES SALDO ENTRANTE	DERECHOS ANULADOS		DERECHOS PENDIENTES DE COBRO
				ANULACION LIQUIDACIONES	APLAZAMIENTO Y FRACCIONAMIENTO	
810	TOTAL ARTICULO 80 ENAJENACION DE DEUDA DEL SECT.PUBL. A CORTO PLAZO					
83005	TOTAL ARTICULO 81 ENAJEN.OBL.Y BONOS FUERA SECT.PUBL.					
83105	DE MUTUAS DE A.T. Y E.P.					
8415	TOTAL ARTICULO 83 REINT.PREST.CONCED.FUERA SECTOR PUB.					
8701	DE MUTUAS DE A.T. Y E.P.					
8702	TOTAL ARTICULO 84 DEVOLUCION DE DEPOSITOS Y FIANZAS					
8709	DESTINFOND.PREV.Y REHA.					
872	DESTINFODN.RESERV.SEG.SOC.					
	DESTINADO OTROS FINES					
	REMANENTE COBERTURA PREST. SOCIALES					
	TOTAL ARTICULO 87 REMANENTES DE TESORERIA					
	TOTAL CAPITULO 8 ACTIVOS FINANCIEROS					
	TOTAL EJERCICIO 08	21.212.368,40	7.661.728,42	1.416.186,22		27.457.910,60

I. DERECHOS A COBRAR DE PRESUPUESTOS CERRADOS  
EJERCICIO: 2009

CLASIFIC. ECONOMICA	EXPLICACION	PENDIENTES DE COBRO A 1 DE ENERO	MODIFICACIONES SALDO ENTRANTE	DERECHOS ANULADOS		DERECHOS PENDIENTES DE COBRO
				ANULACION LIQUIDACIONES	APLAZAMIENTO Y FRACCIONAMIENTO	
1210	CUOTAS DE EMPLEADORES	8.349.895,37	1.022.383,36	1.103.252,63		8.269.026,10
1211	CUOTAS DE TRABAJADORES	1.626.200,49	280.421,96	214.370,70		1.692.251,75
1221	CUOTAS DE TRABAJADORES	8.262.774,14	1.097.775,39	918.095,24		8.442.454,29
1231	CUOTAS DE TRABAJADORES	3.147,62	13,90	163,37		2.998,15
1240	CUOTAS DE EMPLEADORES	34.179,94	1.489,76	7.217,91		28.451,79
1241	CUOTAS DE TRABAJADORES	6.808,07	4.383,09	1.437,70		9.753,46
1250	CUOTAS DE EMPLEADORES	81,71				81,71
1251	CUOTAS DE TRABAJADORES	16,26				16,26
1270	CUOTAS POR INCAP.TEMPORAL	17.469.660,62	2.102.630,28	707.130,10		18.865.160,80
1271	CUOTAS POR I.M.S.	14.407.361,79	1.231.271,12	236.871,92		15.401.760,99
1272	CUOTAS RIESGO EMBARAZO Y LAC.NATURAL					
	TOTAL ARTICULO 12 COTIZACIONES SOCIALES	50.160.126,01	5.740.368,86	3.188.539,57		52.711.955,30
	TOTAL CAPITULO 1 COTIZACIONES SOCIALES	50.160.126,01	5.740.368,86	3.188.539,57		52.711.955,30
32711	AL SECTOR PRIVADO	4.683.491,14		487.615,51		4.195.875,63
32712	A ENTIDADES DEL SISTEMA	1.061.790,45		50.585,43		1.011.205,02
	TOTAL ARTICULO 32 OTROS					
	INGRES.PROCED.PREST.SERVICIOS	5.745.281,59		538.200,94		5.207.080,65
360	INGRESOS POR COMPENSACION DE COSTE	13.486,74				13.486,74
	TOTAL ARTICULO 36 INGRESOS POR COMPESACION	13.486,74				13.486,74
3805	DE MUTUAS DE A.T. Y E.P.	31.716,05				31.716,05
	TOTAL ARTICULO 38 REINTEGROS DE OPERACIONES CORRIENTES	31.716,05				31.716,05
39119	OTROS					
3995	INGRESOS DIVERSOS DE MUTUAS DE A.T.	28.149,61				28.149,61
	TOTAL ARTICULO 39 OTROS INGRESOS	28.149,61				28.149,61
	TOTAL CAPITULO 3 TASAS Y OTROS INGRESOS	5.818.633,99		538.200,94		5.280.433,05
459	OTRAS TRANSFERENCIAS					
	TOTAL ARTICULO 45 DE COMUNIDADES AUTONOMAS					
	TOTAL CAPITULO 4 TRANSFERENCIAS CORRIENTES					
5000	NO AFECTOS A FONDOS ESPECIFICOS					
504	DE SOC.,ENT.PUBL.EMPR.,FUND.Y RESTO					
505	DE COMUNIDADES AUTONOMAS					
507	DE EMPRESAS PRIVADAS					
	TOTAL ARTICULO 50 INTERESES DE TITULOS VALORES					
5180	AL PERSONAL					
	TOTAL ARTICULO 51 INTERESES DE ANTICIP.Y PREST.CONCED.					
5200	NO AFECTAS A FONDOS ESPECIFICOS					
529	INTERESES DE OTROS DEPOSITOS					
	TOTAL ARTICULO 52 INTERESES DE DEPOSITOS					
540	ALQUILERES Y PRODUCTOS DE INMUEBLES	99.409,90				99.409,90
	TOTAL ARTICULO 54 RENTAS DE BIENES INMUEBLES	99.409,90				99.409,90
	TOTAL CAPITULO 5 INGRESOS PATRIMONIALES	99.409,90				99.409,90
619	VENTA DE OTRAS INVERSIONES REALES	11.401,97				11.401,97
	TOTAL ARTICULO 61 DE LAS DEMAS INVERSIONES REALES	11.401,97				11.401,97
	TOTAL CAPITULO 6 ENAJENACION DE INVERSIONES REALES	11.401,97				11.401,97
800	A CORTO PLAZO					
	TOTAL ARTICULO 80 ENAJENACION DE DEUDA DEL SECT.PUBL.					
810	A CORTO PLAZO					

I. DERECHOS A COBRAR DE PRESUPUESTOS CERRADOS  
EJERCICIO: 2009

CLASIFIC. ECONÓMICA	EXPLICACION	PENDIENTES DE COBRO A 1 DE ENERO	MODIFICACIONES SALDO ENTRANTE	DERECHOS ANULADOS		DERECHOS PENDIENTES DE COBRO
				ANULACION LIQUIDACIONES	APLAZAMIENTO Y FRACCIONAMIENTO	
811	A LARGO PLAZO					
	TOTAL ARTICULO 81 ENAJEN.OBL.Y BONOS FUERA SECT.PUBL.					
83005	DE MUTUAS DE A.T. Y E.P.					
83105	DE MUTUAS DE A.T. Y E.P.					
	TOTAL ARTICULO 83 REINT.PREST.CONCED.FUERA SECTOR PUB.					
8415	DE MUTUAS DE A.T. Y E.P.					
	TOTAL ARTICULO 84 DEVOLUCION DE DEPOSITOS Y FIANZAS					
8701	DESTINFOND.PREV.Y REHA.					
8702	DESTINFODN.RESERV.SEG.SOC.					
8709	DESTINADO OTROS FINES					
872	REMANENTE COBERTURA PREST. SOCIALES					
	TOTAL ARTICULO 87 REMANENTES DE TESORERIA					
	TOTAL CAPITULO 8 ACTIVOS FINANCIEROS					
	TOTAL EJERCICIO 09	56.089.571,87	5.740.368,86	3.726.740,51		58.103.200,22
	TOTAL	115.086.484,29	41.517.319,93	10.494.723,37		146.109.080,85



## II. DERECHOS A COBRAR DE PRESUPUESTOS CERRADOS

EJERCICIO: 1994

CLASIFIC. ECONÓMICA	EXPLICACIÓN	RECAUDADOS	DERECHOS CANCELADOS				PENDIENTES DE COBRO A 31 DE DICIEMBRE
			COBROS EN ESPECIE	INSOLVENCIAS	PRESCRIPCIÓN	OTRAS	
31711	AL SECTOR PRIVADO						6.625,35
	TOTAL ARTICULO 31 PRESTACIONES DE SERVICIOS						6.625,35
32711	AL SECTOR PRIVADO						-973,41
	TOTAL ARTICULO 32 PRESTACIONES DE SERVICIOS						-973,41
	TOTAL CAPITULO 3 TASAS Y OTROS INGRESOS						5.651,94
	TOTAL EJERCICIO 94						5.651,94

II. DERECHOS A COBRAR DE PRESUPUESTOS CERRADOS  
EJERCICIO: 1995

CLASIFIC. ECONÓMICA	EXPLICACIÓN	RECAUDADOS	DERECHOS CANCELADOS				PENDIENTES DE COBRO A 31 DE DICIEMBRE
			COBROS EN ESPECIE	INSOLVENCIAS	PRESCRIPCIÓN	OTRAS	
1270	CUOTAS DE EMPLEADORES POR I.T.	37.990,04		1.012.351,39	9.891,28		631.540,47
1271	CUOTAS DE EMPLEADORES POR I.M.S.	29.066,59		746.158,40	6.689,21		521.888,72
	TOTAL ARTICULO 12 COTIZACIONES SOCIALES	67.056,63		1.758.509,79	16.580,49		1.153.429,19
	TOTAL CAPITULO 1 COTIZACIONES SOCIALES	67.056,63		1.758.509,79	16.580,49		1.153.429,19
32711	AL SECTOR PRIVADO						
	TOTAL ARTICULO 32 PRESTACIONES DE SERVICIOS						
	TOTAL CAPITULO 3 TASAS Y OTROS INGRESOS						
	TOTAL EJERCICIO 95	67.056,63		1.758.509,79	16.580,49		1.153.429,19

II. DERECHOS A COBRAR DE PRESUPUESTOS CERRADOS  
EJERCICIO: 1996

CLASIFIC. ECONÓMICA	EXPLICACIÓN	RECAUDADOS	DERECHOS CANCELADOS				PENDIENTES DE COBRO A 31 DE DICIEMBRE
			COBROS EN ESPECIE	INSOLVENCIAS	PRESCRIPCIÓN	OTRAS	
1210	CUOTAS DE EMPLEADORES						-115,86
1211	CUOTAS DE TRABAJADORES						187,20
1270	CUOTAS DE EMPLEADORES POR I.T.	14.747,97		359.043,11	3.313,90		336.393,55
1271	CUOTAS DE EMPLEADORES POR I.M.S.	12.393,99		277.578,62	2.152,86		272.855,42
	TOTAL ARTICULO 12 COTIZACIONES SOCIALES	27.141,96		636.621,73	5.466,76		609.320,31
	TOTAL CAPITULO 1 COTIZACIONES SOCIALES	27.141,96		636.621,73	5.466,76		609.320,31
32711	AL SECTOR PRIVADO						
	TOTAL ARTICULO 32 PRESTACIONES DE SERVICIOS						
	TOTAL CAPITULO 3 TASAS Y OTROS INGRESOS						
	TOTAL EJERCICIO 96	27.141,96		636.621,73	5.466,76		609.320,31

II. DERECHOS A COBRAR DE PRESUPUESTOS CERRADOS  
EJERCICIO: 1997

CLASIFIC. ECONÓMICA	EXPLICACIÓN	RECAUDADOS	DERECHOS CANCELADOS				PENDIENTES DE COBRO A 31 DE DICIEMBRE
			COBROS EN ESPECIE	INSOLVENCIAS	PRESCRIPCIÓN	OTRAS	
1210	CUOTAS DE EMPLEADORES	13,56		1.378,64			6.465,03
1211	CUOTAS DE TRABAJADORES	2,75		177,53			260,74
1220	CUOTAS DE TRABAJADORES AUTONOMOS						
1240	CUOTAS DE EMPLEADORES						12,84
1241	CUOTAS DE TRABAJADORES						859,44
1270	CUOTAS DE EMPLEADORES POR I.T.	21.859,90		374.287,14	3.608,86		350.238,68
1271	CUOTAS DE EMPLEADORES POR I.M.S.	20.140,67		297.159,47	2.862,57		279.618,67
	TOTAL ARTICULO 12 COTIZACIONES SOCIALES	42.016,88		673.002,78	6.471,43		637.455,40
	TOTAL CAPITULO 1 COTIZACIONES SOCIALES	42.016,88		673.002,78	6.471,43		637.455,40
32711	AL SECTOR PRIVADO						3.596,48
32712	A ENTIDADES DEL SISTEMA						
	TOTAL ARTICULO 32 PRESTACIONES DE SERVICIOS						3.596,48
	TOTAL CAPITULO 3 TASAS Y OTROS INGRESOS						3.596,48
	TOTAL EJERCICIO 97	42.016,88		673.002,78	6.471,43		641.051,88

II. DERECHOS A COBRAR DE PRESUPUESTOS CERRADOS  
EJERCICIO: 1998

CLASIFIC. ECONÓMICA	EXPLICACIÓN	RECAUDADOS	DERECHOS CANCELADOS				PENDIENTES DE COBRO A 31 DE DICIEMBRE
			COBROS EN ESPECIE	INSOLVENCIAS	PRESCRIPCIÓN	OTRAS	
1210	CUOTAS DE EMPLEADORES	171,75		15.517,68			17.982,22
1211	CUOTAS DE TRABAJADORES	34,85		3.381,22			-4.359,64
1220	CUOTAS DE TRABAJADORES AUTONOMOS			788,54			-454,44
1221	CUOTAS DE TRABAJADORES	116,59					828,72
1240	CUOTAS DE EMPLEADORES						9,24
1241	CUOTAS DE TRABAJADORES						1,85
1270	CUOTAS DE EMPLEADORES POR I.T.	15.039,35		345.773,50	2.396,67		276.298,17
1271	CUOTAS DE EMPLEADORES POR I.M.S.	10.758,55		297.810,49	1.955,60		222.268,39
	TOTAL ARTICULO 12 COTIZACIONES SOCIALES	26.121,09		663.271,43	4.352,27		512.574,51
	TOTAL CAPITULO 1 COTIZACIONES SOCIALES	26.121,09		663.271,43	4.352,27		512.574,51
32711	AL SECTOR PRIVADO						2.790,92
	TOTAL ARTICULO 32 PRESTACIONES DE SERVICIOS						2.790,92
	TOTAL CAPITULO 3 TASAS Y OTROS INGRESOS						2.790,92
	TOTAL EJERCICIO 98	26.121,09		663.271,43	4.352,27		515.365,43

II. DERECHOS A COBRAR DE PRESUPUESTOS CERRADOS  
EJERCICIO: 1999

CLASIFIC. ECONÓMICA	EXPLICACIÓN	RECAUDADOS	DERECHOS CANCELADOS			PENDIENTES DE COBRO A 31 DE DICIEMBRE
			COBROS EN ESPECIE	INSOLVENCIAS	PRESCRIPCIÓN	
1210	CUOTAS DE EMPLEADORES	289,33		37.150,34	80,49	53.161,86
1211	CUOTAS DE TRABAJADORES	113,88		10.446,51	16,03	-23.793,11
1220	CUOTAS DE TRABAJADORES			3.903,15	59,81	-1.510,85
1221	CUOTAS DE TRABAJADORES	679,73				4.238,07
1270	CUOTAS DE EMPLEADORES POR I.T.	6.857,58		375.027,79	2.790,05	196.040,39
1271	CUOTAS DE EMPLEADORES POR I.M.S.	5.420,72		308.916,38	2.098,87	218.651,62
	TOTAL ARTICULO 12 COTIZACIONES SOCIALES	13.361,24		735.444,17	5.045,25	446.787,98
	TOTAL CAPITULO 1 COTIZACIONES SOCIALES	13.361,24		735.444,17	5.045,25	446.787,98
32711	AL SECTOR PRIVADO					924,09
32712	A ENTIDADES DEL SISTEMA					652,38
	TOTAL ARTICULO 32 OTROS					
	INGRES.PROCED.PREST.SERVICIOS					1.576,47
	TOTAL CAPITULO 3 TASAS Y OTROS INGRESOS					1.576,47
	TOTAL EJERCICIO 99	13.361,24		735.444,17	5.045,25	448.364,45

II. DERECHOS A COBRAR DE PRESUPUESTOS CERRADOS  
EJERCICIO: 2000

CLASIFIC. ECONÓMICA	EXPLICACIÓN	RECAUDADOS	DERECHOS CANCELADOS				PENDIENTES DE COBRO A 31 DE DICIEMBRE
			COBROS EN ESPECIE	INSOLVENCIAS	PRESCRIPCIÓN	OTRAS	
1210	CUOTAS DE EMPLEADORES	5.164,21		105.108,68	386,74		110.109,89
1211	CUOTAS DE TRABAJADORES	2.511,86		20.936,02	77,02		12.717,52
1220	CUOTAS DE TRABAJADORES			46.435,76	418,38		-20.843,45
1221	CUOTAS DE TRABAJADORES	4.183,40					41.375,98
1231	CUOTAS DE TRABAJADORES	30,63		169,35			
1240	CUOTAS DE EMPLEADORES						
1241	CUOTAS DE TRABAJADORES						
1270	CUOTAS DE EMPLEADORES POR I.T.	10.556,63		585.190,80	2.778,74		359.941,42
1271	CUOTAS DE EMPLEADORES POR I.M.S.	8.525,03		471.402,19	2.191,20		295.558,56
	TOTAL ARTICULO 12 COTIZACIONES SOCIALES	30.971,76		1.229.242,80	5.852,08		798.859,92
	TOTAL CAPITULO 1 COTIZACIONES SOCIALES	30.971,76		1.229.242,80	5.852,08		798.859,92
32711	AL SECTOR PRIVADO						9.590,64
32712	A ENTIDADES DEL SISTEMA						403,41
	TOTAL ARTICULO 32 OTROS						9.994,05
	INGRES.PROCED.PREST.SERVICIOS						9.994,05
3995	INGRESOS DIVERSOS MUTUAS A.T. Y E.P.						-2.202,59
	TOTAL ARTICULO 39 OTROS INGRESOS						-2.202,59
	TOTAL CAPITULO 3 TASAS Y OTROS INGRESOS						7.791,46
	TOTAL EJERCICIO 00	30.971,76		1.229.242,80	5.852,08		806.651,38

II. DERECHOS A COBRAR DE PRESUPUESTOS CERRADOS  
EJERCICIO: 2001

CLASIFIC. ECONÓMICA	EXPLICACIÓN	RECAUDADOS	DERECHOS CANCELADOS				PENDIENTES DE COBRO A 31 DE DICIEMBRE
			COBROS EN ESPECIE	INSOLVENCIAS	PRESCRIPCIÓN	OTRAS	
1210	CUOTAS DE EMPLEADORES	9.139,39		207.276,68	965,65		308.702,79
1211	CUOTAS DE TRABAJADORES	2.148,20		60.922,69	192,33		-25.709,61
1220	CUOTAS DE TRABAJADORES			86.063,83	653,46		-44.225,97
1221	CUOTAS DE TRABAJADORES	9.556,29					87.042,65
1231	CUOTAS DE TRABAJADORES						
1240	CUOTAS DE EMPLEADORES						
1241	CUOTAS DE TRABAJADORES						
1270	CUOTAS DE EMPLEADORES POR I.T.	38.965,93		786.542,29	4.177,09		710.939,67
1271	CUOTAS DE EMPLEADORES POR I.M.S.	28.673,44		622.723,77	3.124,94		730.107,23
	TOTAL ARTICULO 12 COTIZACIONES SOCIALES	88.483,25		1.763.529,26	9.113,47		1.766.856,76
	TOTAL CAPITULO 1 COTIZACIONES SOCIALES	88.483,25		1.763.529,26	9.113,47		1.766.856,76
32711	AL SECTOR PRIVADO						15.552,48
32712	A ENTIDADES DEL SISTEMA						1.264,75
	TOTAL ARTICULO 32 OTROS						16.817,23
	INGRES.PROCED.PREST.SERVICIOS						16.817,23
3805	DE MUTUAS DE A.T. Y E.P.						-757,94
	TOTAL ARTICULO 38 REINTEGROS						-757,94
	TOTAL CAPITULO 3 TASAS Y OTROS INGRESOS						16.059,29
	TOTAL EJERCICIO 01	88.483,25		1.763.529,26	9.113,47		1.782.916,05



II. DERECHOS A COBRAR DE PRESUPUESTOS CERRADOS  
EJERCICIO: 2002

CLASIFIC. ECONÓMICA	EXPLICACIÓN	RECAUDADOS	DERECHOS CANCELADOS				PENDIENTES DE COBRO A 31 DE DICIEMBRE
			COBROS EN ESPECIE	INSOLVENCIAS	PRESCRIPCIÓN	OTRAS	
1210	CUOTAS DE EMPLEADORES	19.503,25		342.953,47	772,22		256.148,56
1211	CUOTAS DE TRABAJADORES	5.008,02		67.122,77	153,81		102.125,45
1220	CUOTAS DE TRABAJADORES			124.494,97	875,21		-59.703,02
1221	CUOTAS DE TRABAJADORES	13.698,06					127.335,26
1231	CUOTAS DE TRABAJADORES						
1240	CUOTAS DE EMPLEADORES						
1241	CUOTAS DE TRABAJADORES						381,13
1270	CUOTAS DE EMPLEADORES POR I.T.	41.169,24		906.401,23	5.010,76		901.218,04
1271	CUOTAS DE EMPLEADORES POR I.M.S.	35.325,34		718.474,32	4.336,08		804.683,75
	TOTAL ARTICULO 12 COTIZACIONES SOCIALES	114.703,91		2.159.446,76	11.148,08		2.132.189,17
	TOTAL CAPITULO 1 COTIZACIONES SOCIALES	114.703,91		2.159.446,76	11.148,08		2.132.189,17
32711	AL SECTOR PRIVADO						31.803,24
32712	A ENTIDADES DEL SISTEMA						3.527,47
	TOTAL ARTICULO 32 OTROS						35.330,71
	INGRES.PROCED.PREST.SERVICIOS						
3995	INGRESOS DIVERSOS DE MUTUAS DE A.T.						-1.966,84
	TOTAL ARTICULO 39 OTROS INGRESOS						-1.966,84
	TOTAL CAPITULO 3 TASAS Y OTROS INGRESOS						33.363,87
	TOTAL EJERCICIO 02	114.703,91		2.159.446,76	11.148,08		2.165.553,04

II. DERECHOS A COBRAR DE PRESUPUESTOS CERRADOS  
EJERCICIO: 2003

CLASIFIC. ECONÓMICA	EXPLICACIÓN	RECAUDADOS	DERECHOS CANCELADOS				PENDIENTES DE COBRO A 31 DE DICIEMBRE
			COBROS EN ESPECIE	INSOLVENCIAS	PRESCRIPCIÓN	OTRAS	
1210	CUOTAS DE EMPLEADORES	8.596,94		362.360,62	1.402,17		313.941,27
1211	CUOTAS DE TRABAJADORES	1.744,63		99.766,21	279,29		1.560,77
1220	CUOTAS DE TRABAJADORES			230.060,15	1.554,90		-119.030,32
1221	CUOTAS DE TRABAJADORES	23.496,58					245.202,72
1231	CUOTAS DE TRABAJADORES	4,78		142,30			230,25
1240	CUOTAS DE EMPLEADORES	133,78		75,06			-35,91
1241	CUOTAS DE TRABAJADORES	27,38		14,95			124,58
1270	CUOTAS DE EMPLEADORES POR I.T.	35.346,34		1.117.094,61	6.733,76		867.105,53
1271	CUOTAS DE EMPLEADORES POR I.M.S.	26.847,34		915.391,87	5.682,84		754.889,78
	TOTAL ARTICULO 12 COTIZACIONES SOCIALES	96.197,77		2.724.905,77	15.652,96		2.063.988,67
	TOTAL CAPITULO 1 COTIZACIONES SOCIALES	96.197,77		2.724.905,77	15.652,96		2.063.988,67
32711	AL SECTOR PRIVADO	399,30					52.895,02
32712	A ENTIDADES DEL SISTEMA	92,36					2.834,77
	TOTAL ARTICULO 32 OTROS						
	INGRES.PROCED.PREST.SERVICIOS	491,66					55.729,79
3805	DE MUTUAS DE A.T. Y E.P.						-601,01
	TOTAL ARTICULO 38 REINTEGROS						-601,01
3995	INGRESOS DIVERSOS DE MUTUAS DE A.T.						-1.276,40
	TOTAL ARTICULO 39 OTROS INGRESOS						-1.276,40
	TOTAL CAPITULO 3 TASAS Y OTROS INGRESOS	491,66					53.852,38
	TOTAL EJERCICIO 03	96.689,43		2.724.905,77	15.652,96		2.117.841,05

II. DERECHOS A COBRAR DE PRESUPUESTOS CERRADOS  
EJERCICIO: 2004

CLASIFIC. ECONÓMICA	EXPLICACIÓN	RECAUDADOS	DERECHOS CANCELADOS				PENDIENTES DE COBRO A 31 DE DICIEMBRE
			COBROS EN ESPECIE	INSOLVENCIAS	PRESCRIPCIÓN	OTRAS	
1210	CUOTAS DE EMPLEADORES	8.000,82		365.709,42	683,47		313.051,55
1211	CUOTAS DE TRABAJADORES	2.351,21		71.319,88	795,77		43.086,54
1220	CUOTAS DE TRABAJADORES			291.404,83	2.177,19		-155.276,75
1221	CUOTAS DE TRABAJADORES	26.198,52					325.317,94
1231	CUOTAS DE TRABAJADORES	281,41		2.262,78			3.318,14
1240	CUOTAS DE EMPLEADORES						-847,81
1241	CUOTAS DE TRABAJADORES			18,24			-190,95
1270	CUOTAS DE EMPLEADORES POR I.T.	22.610,93		1.072.095,70	5.447,47		822.111,00
1271	CUOTAS DE EMPLEADORES POR I.M.S.	19.604,15		887.716,02	4.332,44		688.514,36
	TOTAL ARTICULO 12 COTIZACIONES SOCIALES	79.047,04		2.690.526,87	13.436,34		2.039.084,02
	TOTAL CAPITULO 1 COTIZACIONES SOCIALES	79.047,04		2.690.526,87	13.436,34		2.039.084,02
32711	AL SECTOR PRIVADO	355,18					130.707,80
32712	A ENTIDADES DEL SISTEMA	255,26					4.465,89
	TOTAL ARTICULO 32 OTROS						
	INGRES.PROCED.PREST.SERVICIOS	610,44					135.173,69
3805	DE MUTUAS DE A.T. Y E.P.						-1.020,69
	TOTAL ARTICULO 38 REINTEGROS_DE OPERACIONES CORRIENTES						-1.020,69
3995	INGRESOS DIVERSOS DE MUTUAS DE A.T.						
	TOTAL ARTICULO 39 OTROS INGRESOS						
	TOTAL CAPITULO 3 TASAS Y OTROS INGRESOS	610,44					134.153,00
	TOTAL EJERCICIO 04	79.657,48		2.690.526,87	13.436,34		2.173.237,02

II. DERECHOS A COBRAR DE PRESUPUESTOS CERRADOS  
EJERCICIO: 2005

CLASIFIC. ECONÓMICA	EXPLICACIÓN	RECAUDADOS	DERECHOS CANCELADOS				PENDIENTES DE COBRO A 31 DE DICIEMBRE
			COBROS EN ESPECIE	INSOLVENCIAS	PRESCRIPCIÓN	OTRAS	
1210	CUOTAS DE EMPLEADORES	27.488,10		541.935,46	2.458,12		560.443,32
1211	CUOTAS DE TRABAJADORES	7.195,12		107.569,96	488,46		31.718,73
1221	CUOTAS DE TRABAJADORES	62.620,18		698.143,36	4.868,68		431.607,16
1231	CUOTAS DE TRABAJADORES	1.243,72		6.056,73			4.493,07
1240	CUOTAS DE EMPLEADORES						750,00
1241	CUOTAS DE TRABAJADORES						149,30
1270	CUOTAS POR INCAP.TEMPORAL	54.740,65		1.638.228,13	6.624,01		1.362.165,56
1271	CUOTAS POR I.M.S.	49.475,81		1.361.254,59	5.651,45		1.106.634,72
	TOTAL ARTICULO 12 COTIZACIONES SOCIALES	202.763,58		4.353.188,23	20.090,72		3.497.961,86
	TOTAL CAPITULO 1 COTIZACIONES SOCIALES	202.763,58		4.353.188,23	20.090,72		3.497.961,86
32711	AL SECTOR PRIVADO	4.148,71					123.499,36
32712	A ENTIDADES DEL SISTEMA	905,42					8.742,51
	TOTAL ARTICULO 32 OTROS						
	INGRES.PROCED.PREST.SERVICIOS	5.054,13					132.241,87
3805	DE MUTUAS DE A.T. Y E.P.						-901,52
	TOTAL ARTICULO 38 REINTEGROS_DE OPERACIONES CORRIENTES						-901,52
3995	INGRESOS DIVERSOS DE MUTUAS DE A.T.						-469,40
	TOTAL ARTICULO 39 OTROS INGRESOS						-469,40
	TOTAL CAPITULO 3 TASAS Y OTROS INGRESOS	5.054,13					130.870,95
	TOTAL EJERCICIO 05	207.817,71		4.353.188,23	20.090,72		3.628.832,81

II. DERECHOS A COBRAR DE PRESUPUESTOS CERRADOS  
EJERCICIO: 2006

CLASIFIC. ECONÓMICA	EXPLICACIÓN	RECAUDADOS	DERECHOS CANCELADOS				PENDIENTES DE COBRO A 31 DE DICIEMBRE
			COBROS EN ESPECIE	INSOLVENCIAS	PRESCRIPCIÓN	OTRAS	
1210	CUOTAS DE EMPLEADORES	37.342,82		621.047,95	1.466,55		594.251,28
1211	CUOTAS DE TRABAJADORES	7.578,17		106.066,58	292,10		60.628,95
1221	CUOTAS DE TRABAJADORES	80.211,88		811.791,99	1.954,74		541.866,76
1231	CUOTAS DE TRABAJADORES	1.982,98		5.607,08	24,93		7.945,59
1240	CUOTAS DE EMPLEADORES	294,40					878,82
1241	CUOTAS DE TRABAJADORES	59,75					173,84
1250	CUOTAS DE EMPLEADORES						
1251	CUOTAS DE TRABAJADORES						
1270	CUOTAS POR INCAP.TEMPORAL	79.388,57		1.725.781,53	2.466,14		1.750.274,72
1271	CUOTAS POR I.M.S.	67.563,87		1.439.231,29	2.050,42		1.457.726,85
	TOTAL ARTICULO 12 COTIZACIONES SOCIALES	274.422,44		4.709.526,42	8.254,88		4.413.746,81
	TOTAL CAPITULO 1 COTIZACIONES SOCIALES	274.422,44		4.709.526,42	8.254,88		4.413.746,81
32711	AL SECTOR PRIVADO	21.419,97					144.484,45
32712	A ENTIDADES DEL SISTEMA	38,17					16.941,78
	TOTAL ARTICULO 32 OTROS						
	INGRES.PROCED.PREST.SERVICIOS	21.458,14					161.426,23
360	INGRESOS POR COMPENSACION DE COSTE						
	TOTAL ARTICULO 36 INGRESOS POR COMPESACION						
3805	DE MUTUAS DE A.T. Y E.P.						-748,94
	TOTAL ARTICULO 38 REINTEGROS DE OPERACIONES CORRIENTES						-748,94
3995	INGRESOS DIVERSOS DE MUTUAS DE A.T.						-4.678,84
	TOTAL ARTICULO 39 OTROS INGRESOS						-4.678,84
	TOTAL CAPITULO 3 TASAS Y OTROS INGRESOS	21.458,14					155.998,45
5200	NO AFECTAS AL FONDO DE RESERVA						
	TOTAL ARTICULO 52 INTERESES DE DEPOSITOS						
540	ALQUILERES Y PRODUCTOS DE INMUEBLES						
	TOTAL ARTICULO 54 RENTAS DE BIENES INMUEBLES						
	TOTAL CAPITULO 5 INGRESOS PATRIMONIALES						
619	VENTA DE OTRAS INVERSIONES REALES						
	TOTAL ARTICULO 61 DE LAS DEMAS INVERSIONES REALES						
	TOTAL CAPITULO 6 ENAJENACION DE INVERSIONES REALES						
83005	DE MUTUAS DE A.T. Y E.P.	7.077,62					
	TOTAL ARTICULO 83 REINT.PREST.CONCED.FUERA SECTOR PUB.	7.077,62					
	TOTAL CAPITULO 8 ACTIVOS FINANCIEROS	7.077,62					
	TOTAL EJERCICIO 06	302.958,20		4.709.526,42	8.254,88		4.569.745,26

II. DERECHOS A COBRAR DE PRESUPUESTOS CERRADOS  
EJERCICIO: 2007

CLASIFIC. ECONÓMICA	EXPLICACIÓN	RECAUDADOS	DERECHOS CANCELADOS				PENDIENTES DE COBRO A 31 DE DICIEMBRE
			COBROS EN ESPECIE	INSOLVENCIAS	PRESCRIPCIÓN	OTRAS	
1210	CUOTAS DE EMPLEADORES	53.667,62		1.008.916,94			1.028.371,42
1211	CUOTAS DE TRABAJADORES	10.891,05		182.559,27			-3.796,16
1221	CUOTAS DE TRABAJADORES	150.013,42		1.142.829,48			840.922,79
1231	CUOTAS DE TRABAJADORES	2.478,80		7.333,73			10.636,77
1240	CUOTAS DE EMPLEADORES	344,17		307,12			1.515,19
1241	CUOTAS DE TRABAJADORES	68,43		61,17			301,72
1250	CUOTAS DE EMPLEADORES						
1251	CUOTAS DE TRABAJADORES						
1270	CUOTAS POR INCAP.TEMPORAL	136.930,49		2.807.400,16			2.223.365,32
1271	CUOTAS POR I.M.S.	120.378,88		2.352.792,86			1.841.553,01
	TOTAL ARTICULO 12 COTIZACIONES SOCIALES	474.772,86		7.502.200,73			5.942.870,06
	TOTAL CAPITULO 1 COTIZACIONES SOCIALES	474.772,86		7.502.200,73			5.942.870,06
32711	AL SECTOR PRIVADO	9.729,85					466.184,06
32712	A ENTIDADES DEL SISTEMA	845,50					29.189,44
	TOTAL ARTICULO 32 OTROS						
	INGRES.PROCED.PREST.SERVICIOS	10.575,35					495.373,50
360	INGRESOS POR COMPENSACION DE COSTE						
	TOTAL ARTICULO 36 INGRESOS POR COMPESACION						
3805	DE MUTUAS DE A.T. Y E.P.						24.763,54
3815	DE MUTUAS DE A.T. Y E.P.						-21.376,25
	TOTAL ARTICULO 38 REINTEGROS DE OPERACIONES CORRIENTES						3.387,29
3911	INTERESES						
3995	INGRESOS DIVERSOS DE MUTUAS DE A.T.	125,00					2.302,99
	TOTAL ARTICULO 39 OTROS INGRESOS	125,00					2.302,99
	TOTAL CAPITULO 3 TASAS Y OTROS INGRESOS	10.700,35					501.063,78
459	OTRAS TRANSFERENCIAS						
	TOTAL ARTICULO 45 DE COMUNIDADES AUTONOMAS						
	TOTAL CAPITULO 4 TRANSFERENCIAS CORRIENTES						
5000	NO AFECTOS A FONDOS ESPECIFICOS						
504	DE SOCIEDAD.MERCANT.ESTAT.Y OTROS						
505	DE COMUNIDADES AUTONOMAS						
507	DE EMPRESAS PRIVADAS						
	TOTAL ARTICULO 50 INTERESES DE TITULOS VALORES AL PERSONAL						
5180	TOTAL ARTICULO 51 INTERESES DE ANTICIP.Y PREST.CONCED.						
5200	NO AFECTAS A FONDOS ESPECIFICOS						
529	INTERESES DE OTROS DEPOSITOS						
	TOTAL ARTICULO 52 INTERESES DE DEPOSITOS						
537	DE EMPRESAS PRIVADAS						
	TOTAL ARTICULO 53 DIVIDENDOS Y PARTICIP.EN BENEFICIOS						
540	ALQUILERES Y PRODUCTOS DE INMUEBLES						
	TOTAL ARTICULO 54 RENTAS DE BIENES INMUEBLES						
	TOTAL CAPITULO 5 INGRESOS PATRIMONIALES						
619	VENTA DE OTRAS INVERSIONES REALES						

II. DERECHOS A COBRAR DE PRESUPUESTOS CERRADOS  
EJERCICIO: 2007

CLASIFIC. ECONÓMICA	EXPLICACIÓN	RECAUDADOS	DERECHOS CANCELADOS				PENDIENTES DE COBRO A 31 DE DICIEMBRE
			COBROS EN ESPECIE	INSOLVENCIAS	PRESCRIPCIÓN	OTRAS	
800	TOTAL ARTICULO 61 DE LAS DEMAS INVERSIONES REALES						
	TOTAL CAPITULO 6 ENAJENACION DE INVERSIONES REALES						
	A CORTO PLAZO						
810	TOTAL ARTICULO 80 ENAJENACION DE DEUDA DEL SECT.PUBL.						
	A CORTO PLAZO						
811	A LARGO PLAZO						
	TOTAL ARTICULO 81 ENAJEN.OBL.Y BONOS FUERA SECT.PUBL.						
83005	DE MUTUAS DE A.T. Y E.P.	182.742,16					
	TOTAL ARTICULO 83 REINT.PREST.CONCED.FUERA SECTOR PUB.	182.742,16					
8405	DE MUTUAS DE A.T. Y E.P.						
8415	DE MUTUAS DE A.T. Y E.P.						
	TOTAL ARTICULO 84 DEVOLUCION DE DEPOSITOS Y FIANZAS						
860	DE EMP.NAC.O DE LA U.E.						
	TOTAL ARTICULO 86 ENAJENAC.ACC.Y PART.FUERA SEC.PUBL.						
8701	DESTINFOND.PREV.Y REHA.						
8702	DESTINFOND.RESERV.SEG.SOC.						
8709	DESTINADO OTROS FINES						
872	REMANENTE COBERTURA PREST. SOCIALES						
	TOTAL ARTICULO 87 REMANENTES DE TESORERIA	182.742,16					
	TOTAL CAPITULO 8 ACTIVOS FINANCIEROS	668.215,37					
	TOTAL EJERCICIO 07			7.502.200,73			6.443.933,84

II. DERECHOS A COBRAR DE PRESUPUESTOS CERRADOS  
EJERCICIO: 2008

CLASIFIC. ECONÓMICA	EXPLICACIÓN	RECAUDADOS	DERECHOS CANCELADOS				PENDIENTES DE COBRO A 31 DE DICIEMBRE
			COBROS EN ESPECIE	INSOLVENCIAS	PRESCRIPCIÓN	OTRAS	
1210	CUOTAS DE EMPLEADORES	190.819,08		1.626.326,62			1.588.438,03
1211	CUOTAS DE TRABAJADORES	38.791,17		302.744,63			381.276,85
1221	CUOTAS DE TRABAJADORES	410.164,87		1.881.744,13			1.832.040,85
1231	CUOTAS DE TRABAJADORES	3.290,59		9.372,73			14.536,24
1240	CUOTAS DE EMPLEADORES	602,45		2.787,04			10.614,95
1241	CUOTAS DE TRABAJADORES	115,97		555,15			2.116,25
1250	CUOTAS DE EMPLEADORES						31.853,41
1251	CUOTAS DE TRABAJADORES						-31.853,41
1270	CUOTAS POR INCAP.TEMPORAL	470.095,86		4.555.470,05			4.693.151,40
1271	CUOTAS POR I.M.S.	397.772,57		3.842.889,77			3.920.057,40
1272	CUOTAS RIESGO EMBARAZO Y LACTANCIA NAT.						
	TOTAL ARTICULO 12 COTIZACIONES SOCIALES	1.511.652,56		12.221.890,12			12.442.231,97
	TOTAL CAPITULO 1 COTIZACIONES SOCIALES	1.511.652,56		12.221.890,12			12.442.231,97
32711	AL SECTOR PRIVADO	69.185,00					1.131.129,26
32712	A ENTIDADES DEL SISTEMA	5.550,97					43.417,64
	TOTAL ARTICULO 32 OTROS						
	INGRES.PROCED.PREST.SERVICIOS	74.735,97					1.174.546,90
360	INGRESOS POR COMPENSACION DE COSTE						-3.797,83
	TOTAL ARTICULO 36 INGRESOS POR COMPESACION						-3.797,83
3805	DE MUTUAS DE A.T. Y E.P.						24.315,27
	TOTAL ARTICULO 38 REINTEGROS DE OPERACIONES CORRIENTES						24.315,27
39119	OTROS						
3995	INGRESOS DIVERSOS DE MUTUAS DE A.T.	3.156,86					2.940,89
	TOTAL ARTICULO 39 OTROS INGRESOS	3.156,86					2.940,89
	TOTAL CAPITULO 3 TASAS Y OTROS INGRESOS	77.892,83					1.198.005,23
459	OTRAS TRANSFERENCIAS						
	TOTAL ARTICULO 45 DE COMUNIDADES AUTONOMAS						
	TOTAL CAPITULO 4 TRANSFERENCIAS CORRIENTES						
5000	NO AFECTOS A FONDOS ESPECIFICOS						
504	DE SOCIEDAD.MERCANT.ESTAT.Y OTROS						
505	DE COMUNIDADES AUTONOMAS						
507	DE EMPRESAS PRIVADAS						
5180	TOTAL ARTICULO 50 INTERESES DE TITULOS VALORES AL PERSONAL						
	TOTAL ARTICULO 51 INTERESES DE ANTICIP.Y PREST.CONCED.						
5200	NO AFECTAS A FONDOS ESPECIFICOS						
529	INTERESES DE OTROS DEPOSITOS						
	TOTAL ARTICULO 52 INTERESES DE DEPOSITOS						
537	DE EMPRESAS PRIVADAS						
	TOTAL ARTICULO 53 DIVIDENDOS Y PARTICIP.EN BENEFICIOS						
540	ALQUILERES Y PRODUCTOS DE INMUEBLES						3.237,89
	TOTAL ARTICULO 54 RENTAS DE BIENES INMUEBLES						3.237,89
	TOTAL CAPITULO 5 INGRESOS PATRIMONIALES						3.237,89
619	VENTA DE OTRAS INVERSIONES REALES						3.000,00



II. DERECHOS A COBRAR DE PRESUPUESTOS CERRADOS  
EJERCICIO: 2008

CLASIFIC. ECONÓMICA	EXPLICACIÓN	RECAUDADOS	DERECHOS CANCELADOS				PENDIENTES DE COBRO A 31 DE DICIEMBRE
			COBROS EN ESPECIE	INSOLVENCIAS	PRESCRIPCIÓN	OTRAS	
	TOTAL ARTICULO 61 DE LAS DEMAS INVERSIONES REALES						3.000,00
	TOTAL CAPITULO 6 ENAJENACION DE INVERSIONES REALES						3.000,00
800	A CORTO PLAZO						
	TOTAL ARTICULO 80 ENAJENACION DE DEUDA DEL SECT.PUBL.						
810	A CORTO PLAZO						
	TOTAL ARTICULO 81 ENAJEN.OBL.Y BONOS FUERA SECT.PUBL.						
83005	DE MUTUAS DE A.T. Y E.P.						
83105	DE MUTUAS DE A.T. Y E.P.						
	TOTAL ARTICULO 83 REINT.PREST.CONCED.FUERA SECTOR PUB.						
8415	DE MUTUAS DE A.T. Y E.P.						
	TOTAL ARTICULO 84 DEVOLUCION DE DEPOSITOS Y FIANZAS						
8701	DESTINFOND.PREV.Y REHA.						
8702	DESTINFODN.RESERV.SEG.SOC.						
8709	DESTINADO OTROS FINES						
872	REMANENTE COBERTURA PREST. SOCIALES						
	TOTAL ARTICULO 87 REMANENTES DE TESORERIA						
	TOTAL CAPITULO 8 ACTIVOS FINANCIEROS						
	TOTAL EJERCICIO 08	1.589.545,39		12.221.890,12			13.646.475,09

II. DERECHOS A COBRAR DE PRESUPUESTOS CERRADOS  
EJERCICIO: 2009

CLASIFIC. ECONÓMICA	EXPLICACIÓN	RECAUDADOS	DERECHOS CANCELADOS				PENDIENTES DE COBRO A 31 DE DICIEMBRE
			COBROS EN ESPECIE	INSOLVENCIAS	PRESCRIPCIÓN	OTRAS	
1210	CUOTAS DE EMPLEADORES	1.219.847,73		2.738.683,39			4.310.494,98
1211	CUOTAS DE TRABAJADORES	248.529,18		525.878,64			917.843,93
1221	CUOTAS DE TRABAJADORES	1.732.086,04		2.549.557,37			4.160.810,88
1231	CUOTAS DE TRABAJADORES	78,83		354,49			2.564,83
1240	CUOTAS DE EMPLEADORES	2.316,54		2.853,62			23.281,63
1241	CUOTAS DE TRABAJADORES	477,80		568,39			8.707,27
1250	CUOTAS DE EMPLEADORES	81,44					0,27
1251	CUOTAS DE TRABAJADORES	16,53					-0,27
1270	CUOTAS POR INCAP.TEMPORAL	3.055.335,60		6.367.471,89			9.442.353,31
1271	CUOTAS POR I.M.S.	2.634.526,07		5.462.129,23			7.305.105,69
1272	CUOTAS RIESGO EMBARAZO Y LAC.NATURAL						
	TOTAL ARTICULO 12 COTIZACIONES SOCIALES	8.893.295,76		17.647.497,02			26.171.162,52
	TOTAL CAPITULO 1 COTIZACIONES SOCIALES	8.893.295,76		17.647.497,02			26.171.162,52
32711	AL SECTOR PRIVADO	909.526,56					3.286.349,07
32712	A ENTIDADES DEL SISTEMA	120.290,82					890.914,20
	TOTAL ARTICULO 32 OTROS						
	INGRES.PROCED.PREST.SERVICIOS	1.029.817,38					4.177.263,27
360	INGRESOS POR COMPENSACION DE COSTE	13.486,74					
	TOTAL ARTICULO 36 INGRESOS POR COMPESACION	13.486,74					
3805	DE MUTUAS DE A.T. Y E.P.						31.716,05
	TOTAL ARTICULO 38 REINTEGROS DE OPERACIONES CORRIENTES						31.716,05
39119	OTROS						
3995	INGRESOS DIVERSOS DE MUTUAS DE A.T.	24.982,68					3.166,93
	TOTAL ARTICULO 39 OTROS INGRESOS	24.982,68					3.166,93
	TOTAL CAPITULO 3 TASAS Y OTROS INGRESOS	1.068.286,80					4.212.146,25
459	OTRAS TRANSFERENCIAS						
	TOTAL ARTICULO 45 DE COMUNIDADES AUTONOMAS						
	TOTAL CAPITULO 4 TRANSFERENCIAS CORRIENTES						
5000	NO AFECTOS A FONDOS ESPECIFICOS						
504	DE SOC.,ENT.PUBL.EMPR.,FUND.Y RESTO						
505	DE COMUNIDADES AUTONOMAS						
507	DE EMPRESAS PRIVADAS						
	TOTAL ARTICULO 50 INTERESES DE TITULOS VALORES AL PERSONAL						
5180	TOTAL ARTICULO 51 INTERESES DE ANTICIP.Y PREST.CONCED.						
5200	NO AFECTAS A FONDOS ESPECIFICOS						
529	INTERESES DE OTROS DEPOSITOS						
	TOTAL ARTICULO 52 INTERESES DE DEPOSITOS						
540	ALQUILERES Y PRODUCTOS DE INMUEBLES	73.251,17					26.158,73
	TOTAL ARTICULO 54 RENTAS DE BIENES INMUEBLES	73.251,17					26.158,73
	TOTAL CAPITULO 5 INGRESOS PATRIMONIALES	73.251,17					26.158,73
619	VENTA DE OTRAS INVERSIONES REALES	11.401,97					
	TOTAL ARTICULO 61 DE LAS DEMAS INVERSIONES REALES	11.401,97					

II. DERECHOS A COBRAR DE PRESUPUESTOS CERRADOS  
EJERCICIO: 2009

CLASIFIC. ECONÓMICA	EXPLICACIÓN	RECAUDADOS	DERECHOS CANCELADOS				PENDIENTES DE COBRO A 31 DE DICIEMBRE
			COBROS EN ESPECIE	INSOLVENCIAS	PRESCRIPCIÓN	OTRAS	
800	TOTAL CAPITULO 6 ENAJENACION DE INVERSIONES REALES A CORTO PLAZO	11.401,97					
810	TOTAL ARTICULO 80 ENAJENACION DE DEUDA DEL SECT.PUBL. A CORTO PLAZO						
811	A LARGO PLAZO						
83005	TOTAL ARTICULO 81 ENAJEN.OBL.Y BONOS FUERA SECT.PUBL. DE MUTUAS DE A.T. Y E.P.						
83105	DE MUTUAS DE A.T. Y E.P.						
8415	TOTAL ARTICULO 83 REINT.PREST.CONCED.FUERA SECTOR PUB. DE MUTUAS DE A.T. Y E.P.						
8701	TOTAL ARTICULO 84 DEVOLUCION DE DEPOSITOS Y FIANZAS DESTINFOND.PREV.Y REHA.						
8702	DESTINFODN.RESERV.SEG.SOC.						
8709	DESTINADO OTROS FINES						
872	REMANENTE COBERTURA PREST. SOCIALES						
	TOTAL ARTICULO 87 REMANENTES DE TESORERIA						
	TOTAL CAPITULO 8 ACTIVOS FINANCIEROS						
	TOTAL EJERCICIO 09	10.046.235,70		17.647.497,02			30.409.467,50
	TOTAL	13.400.976,00		61.468.803,88	121.464,73		71.117.836,24



---

**6 - INFORMACIÓN SOBRE EL INMOVILIZADO NO FINANCIERO**

---



- 
- 6.1 INMOVILIZADO INMATERIAL
  - 6.2 INMOVILIZADO MATERIAL
-





## INMOVILIZADO INMATERIAL

Mutua: FREMAP N°: 061

### I. RELACION DE BIENES Y DERECHOS

EJERCICIO: 2010

CODIGO	DESCRIPCIÓN	VALOR A 31 DE DICIEMBRE	AMORTIZACIÓN ACUMULADA A 31 DE DICIEMBRE
215	1.- Aplicaciones informáticas	5.340.312,81	3.784.123,04
217	2.- Derechos sobre bienes en régimen de arrendamiento financiero	5.014.146,21	1.425.971,99
	<b>TOTAL</b>	<b>10.354.459,02</b>	<b>5.210.095,03</b>

INMOVILIZADO INMATERIAL

MUTUA: FREMAP

EJERCICIO: 2010

Nº: 061

II. DERECHOS SOBRE BIENES EN RÉGIMEN DE ARRENDAMIENTO FINANCIERO

DESCRIPCIÓN	COSTE DEL BIEN EN ORIGEN	DURACIÓN DEL CONTRATO	AÑOS TRANSCURRIDOS	IMPORTE CUOTAS SATISFECHAS		IMPORTE CUOTAS PENDIENTES	VALOR DE LA OPCIÓN DE COMPRA
				EN EJERCICIOS ANTERIORES	EN EL EJERCICIO		
<b>Derechos sobre bienes en régimen de arrendamiento financiero</b>	<b>5.014.146,21</b>			<b>5.246.634,92</b>	<b>621.081,59</b>	<b>294.799,31</b>	<b>1.076.678,17</b>
OPEL CORSA 7027 DGZ		5	5	10.632,59	203,29		203,29
LEASING EL EJIDO		10	10	603.195,08	41.628,38		109.991,41
OPEL CORSA 7031 DGZ		5	5	10.632,62	203,28		203,28
OPEL CORSA 7033 DGZ		5	5	10.632,63	203,28		203,28
LEASING SANT BOI	1.334.010,52	10	9	829.966,65	127.041,44	65.110,60	319.614,24
FURGON RENAULT MASTER 4793 DZL	32.234,07	5	4	23.998,82	7.119,96	593,33	593,33
EQUIPAMIENTO 4793 DZL	10.283,53	5	4	7.890,31	2.273,64	189,47	176,90
LEASING EL FERROL	782.719,44	10	9	562.403,28	84.011,24	28.772,55	110.372,87
LEASING LEPE	868.804,31	10	9	598.161,23	90.548,30	46.442,84	137.723,14
OPEL CORSA 7034 DGZ		5	5	10.447,00	203,28		203,28
OPEL CORSA 7038 DGZ		5	5	10.446,98	203,28		203,28
OPEL CORSA 7753 DHB		5	5	10.447,04	203,29		203,29
FURGON IVECO 4979 DZL	33.436,89	5	4	24.901,28	7.385,64	1.230,94	615,47
EQUIPAMIENTO 4979 DZL	10.245,60	5	4	7.281,12	2.265,24	188,77	176,25
OPEL CORSA 7790 DHB		5	5	10.632,67	203,29		203,29
OPEL CORSA 7782 DHB		5	5	10.632,69	203,28		203,28
OPEL CORSA 7808 DHB		5	5	10.632,67	203,28		203,28
OPEL CORSA 7856 DHB		5	5	10.632,63	203,29		203,29
LESING TELDE	995.855,64	10	9	715.405,74	107.397,72	101.069,49	76.629,03
FURGON RENAULT MASTER 5059 DZL	33.989,08	5	4	25.336,56	7.507,56	625,63	625,63
EQUIPAMIENTO 5059 DZL	8.952,38	5	4	6.868,76	1.979,28	164,94	154,00
LEASING ALZIRA		10	10	1.046.819,52	33.789,42		245.504,43
FURGON RENAULT MASTER 4928 DZL	30.858,96	5	4	22.967,34	6.816,12	568,01	568,01
EQUIPAMIENTO 4928 DZL	10.283,53	5	4	7.890,31	2.273,64	189,47	176,90
LEASING BARAKALDO	862.472,26	10	9	647.146,77	96.807,89	49.653,27	71.520,44
OPEL CORSA 7833 DHB		5	5	10.632,63	203,28		203,28

**INMOVILIZADO MATERIAL**

Mutua: FREMAP N°: 061

EJERCICIO: 2010

CODIGO	DESCRIPCIÓN	VALOR A 1 DE ENERO	VARIACIONES Y CAUSAS	VALOR A 31 DE DICIEMBRE	AMORTIZACIÓN ACUMULADA A 31 DE DICIEMBRE
220	Terrenos y bienes naturales	55.777.116,69	1.869.985,61	57.647.102,30	
221	Construcciones	110.096.830,63	5.052.482,44	115.149.313,07	19.453.631,39
222	Instalaciones técnicas	148.358.801,44	5.081.009,24	153.439.810,68	64.756.077,13
223	Maquinaria	101.448,11	-375,85	101.072,26	47.080,29
224	Utilillaje				
226	Mobiliario	60.305.135,59	-3.262.121,44	57.043.014,15	33.956.702,17
227	Equipos para procesos de información	1.596.502,95	-251.340,05	1.345.162,90	731.143,05
228	Elementos de transporte	699.612,39	64.005,77	763.618,16	462.431,90
229	Otro inmovilizado material				
	<b>TOTAL</b>	<b>376.935.447,80</b>	<b>8.553.645,72</b>	<b>385.489.093,52</b>	<b>119.407.065,93</b>

INMOVILIZADO MATERIAL EN CURSO

MUTUA: FREMAP  
EJERCICIO: 2010

Nº: 061

DESCRIPCIÓN	IMPORTE A 1 DE ENERO	CARGOS			ABONOS	IMPORTE A 31 DE DICIEMBRE
		PROYECTOS REALIZADOS POR LA ENTIDAD	PROYECTOS DERIVADOS DE CTOS. CON TERCEROS	GASTOS FINANCIEROS ACTIVADOS	IMPORTE TRASPASADO A INMOVILIZADO TERMINADO	
<b>TOTAL</b>	<b>1.647.914,14</b>		<b>61,36</b>		<b>1.569.800,09</b>	<b>78.175,41</b>
20-04 BEASAIN			61,36			61,36
28-24 NAVALCARNERO	78.114,05					78.114,05
39-00 SANTANDER	592.240,54				592.240,54	
46-12 SAGUNTO	977.559,55				977.559,55	

**DETALLE DEL INMOVILIZADO MATERIAL CON CARGO AL FONDO DE PREVENCIÓN Y REHABILITACIÓN**

**MUTUA: FREMAP  
EJERCICIO: 2010**

**Nº: 061**

<b>CODIGO</b>	<b>DESCRIPCIÓN</b>	<b>VALOR A 1 DE ENERO</b>	<b>VARIACIONES Y CAUSAS</b>	<b>VALOR A 31 DE DICIEMBRE</b>	<b>AMORTIZACIÓN ACUMULADA A 31 DE DICIEMBRE</b>
220	Terrenos y bienes naturales	1.428.409,59		1.428.409,59	
221	Construcciones	14.581.618,40		14.581.618,40	6.424.413,79
222	Instalaciones técnicas	292.804,74		292.804,74	289.163,82
223	Maquinaria				
224	Utillaje				
226	Mobiliario	1.398.715,75	-251.677,53	1.147.038,22	1.140.469,07
227	Equipos para procesos de información				
228	Elementos de transporte				
229	Otro inmovilizado material				
	<b>TOTAL</b>	<b>17.701.548,48</b>	<b>-251.677,53</b>	<b>17.449.870,95</b>	<b>7.854.046,68</b>



---

## **7 - INFORMACIÓN SOBRE LAS INVERSIONES FINANCIERAS**

---





- 
- 7.1 VALORES DE RENTA FIJA
  - 7.2 CRÉDITOS
  - 7.3 PARTICIPACIONES EN CENTROS Y  
ENTIDADES MANCOMUNADAS
-



VALORES RENTA FIJA NO AFECTOS AL FONDO DE RESERVA DE LA SEGURIDAD SOCIAL

EJERCICIO: 2010

Mutua: FREMAP Nº: 061

DESCRIPCIÓN	VALOR A 1 DE ENERO	VARIACIONES	VALOR A 31 DE DICIEMBRE	INTERESES DEVENGADOS Y NO COBRADOS	PROVISIÓN DEPRECIACIÓN
<b>TOTAL</b>	<b>910.695.590,88</b>	<b>45.886.870,27</b>	<b>956.582.461,15</b>	<b>11.417.178,21</b>	<b>13.240.641,65</b>
OBL.DIPUT.FORAL VIZCAYA	956.888,20	-239.222,05	717.666,15	2.886,34	
OBL.ESTADO 07/2011	19.239.400,90		19.239.400,90	435.963,46	98.101,26
OBL.ESTADO 05/2002	4.454.369,99	-4.454.369,99			
OBL.ESTADO 12/1998	5.775.700,53		5.775.700,53	112.230,15	114.570,22
OBL.ESTADO 10/2003	30.610.179,46		30.610.179,46	533.229,01	285.167,15
OBL.ESTADO 07/2007	9.815.000,00	3.768.000,00	13.583.000,00	60.744,85	99.128,42
OBL.ESTADO 07/2012	6.533.345,61		6.533.345,61	126.575,35	395.345,61
OBL.ESTADO 07/2018	1.477.890,00		1.477.890,00	4.416,11	84.486,11
OBL.ESTADO SE 10/2019	6.228.600,00		6.228.600,00	43.117,81	691.800,00
OBL.ESTADO 10/2020		8.058.000,00	8.058.000,00	38.800,00	417.200,00
OBL.ESTADO 04/2020		28.236.719,18	28.236.719,18	38.697,29	2.062.316,47
OBL.ESTADO 01/2010	16.361.400,01	-16.361.400,01			
BON.ESTADO 10/2011	14.995.200,00		14.995.200,00	126.963,56	577.356,02
BON.ESTADO 03/2002	9.828.901,49		9.828.901,49	211.866,03	434.131,49
BON.ESTADO 01/2008	14.845.499,99	-14.845.499,99			
BON.ESTADO 10/2012	8.453.580,00	1.785.420,00	10.239.000,00	46.158,90	249.000,00
BON.ESTADO 10/2012		4.062.203,72	4.062.203,72	26.071,24	66.203,72
BON.ESTADO 04/2012	6.973.400,00	6.100.200,00	13.073.600,00	239.965,75	143.280,00
BON.ESTADO 04/2012	10.073.067,53	13.160.200,03	23.233.267,56	404.739,71	555.475,56
BON.ESTADO 10/2014	7.177.600,00	3.476.200,00	10.653.800,00	50.313,70	436.250,00
BON.ESTADO 10/2014		995.331,02	995.331,02	119,94	22.350,96
BON.ESTADO 04/2013	8.695.893,67	5.962.581,29	14.658.474,96	221.193,84	503.937,96
BON.ESTADO 04/2013		4.959.000,00	4.959.000,00	2.309,19	130.409,19
BON.ESTADO 04/2015		4.949.352,61	4.949.352,61	3.571,97	221.574,58
BON.ESTADO 04/2015		25.969.580,00	25.969.580,00	3.582,72	1.370.142,72
BON.ESTADO 03/2015		10.978.981,41	10.978.981,41	2.444,34	844.925,75
BON.ESTADO 10/2013		4.889.737,18	4.889.737,18	8.906,59	85.843,77
BON.ESTADO 10/2013		4.892.500,00	4.892.500,00	3.671,56	83.371,56
BON.CASTILLA LEON	1.688.797,00		1.688.797,00	3.691,38	12.157,38
BON COMUNIDAD MADRID	1.000.000,00		1.000.000,00	22.419,22	1.690,00
BON GENER CATALUNYA		3.012.024,74	3.012.024,74	78.986,30	204.654,74
BON GENER CATALUNYA		2.923.580,77	2.923.580,77	6.833,91	123.044,68
BON.ESTADO 07/2010	51.551.980,08	-51.551.980,08			
BON.ESTADO 10/2011		1.039.288,03	1.039.288,03	8.941,10	18.788,03
BON.ESTADO 11/2011		511.000,00	511.000,00	2.660,00	
OBL.ENDESA 02/2003	1.211.425,00	-1.211.425,00			
OBL.IBERDROLA 02/2003	1.212.015,00	-1.212.015,00			
OBL. BBVA 11/2015	955.000,00	-955.000,00			
OBL. BBVA 03/2008	5.000.000,00		5.000.000,00	166.027,40	

**VALORES RENTA FIJA NO AFECTOS AL FONDO DE RESERVA DE LA SEGURIDAD SOCIAL**

**EJERCICIO: 2010**

**Mutua: FREMAP Nº: 061**

DESCRIPCIÓN	VALOR A 1 DE ENERO	VARIACIONES	VALOR A 31 DE DICIEMBRE	INTERESES DEVENGADOS Y NO COBRADOS	PROVISIÓN DEPRECIACIÓN
<b>TOTAL</b>	<b>910.695.590,88</b>	<b>45.886.870,27</b>	<b>956.582.461,15</b>	<b>11.417.178,21</b>	<b>13.240.641,65</b>
OBL.REPSOL 07/2003	1.202.415,00	-1.202.415,00			
OBL.TELEFONICA 02/2003	1.196.737,50	-1.196.737,50			
OBL. SABADELL 04/2020		2.137.229,00	2.137.229,00	868,10	344.567,10
OBL.POPULAR 12/2019	3.450.000,00		3.450.000,00	4.850,61	424.005,00
OBL.SABADELL 05/2016	1.591.368,73	-1.591.368,73			
OBL.CAIXA SABADELL	1.000.000,00		1.000.000,00	4.375,00	
CH UNICAJA 10/2014	991.984,97		991.984,97	1.876,43	56.211,40
OBL.REPSOL 03/2014	3.300.951,92	-3.300.951,92			
OBL. BBVA 02/2010	998.050,00	-998.050,00			
BON.BANESTO 10/2004	3.710.793,01		3.710.793,01	47.559,79	1.259.352,80
BON.CAJA GALICIA 11/2010	980.006,33	-980.006,33			
BON.CAJA MADRID 04/2010	180.303,63	-180.303,63			
BON.C MEDITERRANEO 04/2012		3.100.000,00	3.100.000,00	5.667,61	
BON.SABADELL 02/2012		1.997.441,36	1.997.441,36	1.129,52	41.970,88
BON.BANKINTER 01/2013		3.007.101,60	3.007.101,60	10.256,90	160.101,60
BON.BBVA 04/2010		1.993.760,60	1.993.760,60	1.844,56	74.005,17
BON.GAS NATURAL 07/2009	2.062.000,00		2.062.000,00	50.342,47	28.400,00
BON.BBVA 04/2010	2.116.000,00		2.116.000,00	33.068,49	156.800,00
BON.CAJA MADRID 02/2012	984.994,40		984.994,40	7.827,57	32.881,97
BON.BANESTO 05/2012	1.972.483,50		1.972.483,50	50.646,58	23.458,50
BON POPULAR 12/2012	2.562.739,52		2.562.739,52	63.904,11	84.814,52
BON.SABADELL 05/2012	1.012.268,36		1.012.268,36	26.729,45	11.538,36
BON.BANCAJA 01/2012	1.873.543,56		1.873.543,56	66.445,31	19.828,87
BON.SANTANDER 2017	927.915,00	-927.915,00			
BON.BNP PARIBAS 03/2012	2.992.320,00		2.992.320,00	4.510,32	
BON.CAIXA CATA 2011	1.771.689,00		1.771.689,00	19.468,05	8.437,05
BON.CRITERIA CAIXA 2014	2.010.373,97		2.010.373,97	9.267,12	66.173,97
BON.CAIXA NOVA 2012	978.257,42		978.257,42	11.023,75	24.321,17
BON.C MEDITERRANEO 03/2012	2.054.393,55		2.054.393,55	47.945,21	74.653,55
FONDO FONCAIXA FONDTESORO	21.921.760,24		21.921.760,24		
FONDO SAFEI AHORRO FONDTESORO	41.628.574,93		41.628.574,93		
FONDO ESPIRITU SANTO FONDTESORO	31.694.618,02		31.694.618,02		
FONDO MADRID DEUDA FONDTESORO	4.464.785,14		4.464.785,14		
FONDO BETA DEUDA FONDTESORO	19.443.388,47	2.000.000,00	21.443.388,47		
FONDO MAPFRE FONDTESORO	5.409.108,94		5.409.108,94		
FONDO AMUNDI FONDTESORO	43.010.882,24		43.010.882,24		
FONDO SABADELL FONDTESORO	28.118.043,72	2.000.000,00	30.118.043,72		
FONDO FONDESPAÑA FONDTESORO	74.000.000,00		74.000.000,00		
FONDO URBION FONDTESORO	11.389.335,71		11.389.335,71		

VALORES RENTA FIJA NO AFECTOS AL FONDO DE RESERVA DE LA SEGURIDAD SOCIAL

EJERCICIO: 2010

Mutua: FREMAP Nº: 061

DESCRIPCIÓN	VALOR A 1 DE ENERO	VARIACIONES	VALOR A 31 DE DICIEMBRE	INTERESES DEVENGADOS Y NO COBRADOS	PROVISIÓN DEPRECIACIÓN
<b>TOTAL</b>	<b>910.695.590,88</b>	<b>45.886.870,27</b>	<b>956.582.461,15</b>	<b>11.417.178,21</b>	<b>13.240.641,65</b>
FONDO FONDESPAÑA FONDTESORO	75.377.496,66		75.377.496,66	5.232.538,71	
FONDO INVERDEUDA FONDTESORO	13.218.897,47		13.218.897,47		
FONDO BARCLAYS DEUDA PUBLICA	64.226.240,48		64.226.240,48		
FONDO RENTA 4 FONDTESORO	2.000.000,00	-2.000.000,00			
FONDO SANTANDER FONVALENCIA	12.039.319,15	-3.634.834,25	8.404.484,90		
FONDO CITIFONDO BOND DEUDA PUBLICA	12.350.798,75		12.350.798,75		
FONDO BNP EURO DEUDA PUBLICA	24.533.500,06	2.100.000,00	26.633.500,06		
FONDO BBVA BONOS L.P. GOBIERNO	35.857.781,97		35.857.781,97		
FONDO FIMAP FONDTESORO		10.339.261,37	10.339.261,37		16.416,39
D REPO CAJA MADRID	7.000.000,00	-7.000.000,00			
D REPO POPULAR	29.000.000,00	-29.000.000,00			
D REPO BBVA	3.000.000,00	-3.000.000,00			
D REPO URQUIJO		7.000.000,00	7.000.000,00	6.731,51	
D REPO URQUIJO		6.200.000,00	6.200.000,00	2.446,03	
D REPO UNICAJA		2.400.000,00	2.400.000,00	846,90	
D REPO CAJA MADRID		30.000.000,00	30.000.000,00	1.808,22	
D REPO BBVA		14.000.000,00	14.000.000,00	575,34	
D REPO BBVA		8.000.000,00	8.000.000,00	328,77	
D REPO UNICAJA		3.800.000,00	3.800.000,00	104,11	
PG J ANDALUCIA	4.889.000,00	-4.889.000,00			
PG J ANDALUCIA	1.226.687,50	-1.226.687,50			
PG J ANDALUCIA	7.855.600,00	-7.855.600,00			
PG J ANDALUCIA	4.866.250,00	-4.866.250,00			
PG J ANDALUCIA	9.825.500,00	-9.825.500,00			
PG J ANDALUCIA	5.898.900,00	-5.898.900,00			
PG J ANDALUCIA	1.948.200,00	-1.948.200,00			
PG J ANDALUCIA	2.471.057,25	-2.471.057,25			
PG J ANDALUCIA	2.988.715,50	-2.988.715,50			
PG J ANDALUCIA	2.470.180,50	-2.470.180,50			
PG J ANDALUCIA	3.755.491,74	-3.755.491,74			
PG BANCO GUIPUZCOANO	5.855.740,23	-5.855.740,23			
PG BANCO GALICIA	9.923.012,38	-9.923.012,38			
PG BANKINTER		5.900.060,29	5.900.060,29	45.554,93	
PG BANKINTER		9.999.945,65	9.999.945,65	90.136,50	
OBL.ESTADO 07/2007				353.556,16	
OBL.ESTADO 07/2007				133.260,26	
OBL.ESTADO 07/2018				25.947,95	
OBL.ESTADO 04/2020				202.520,55	
OBL.ESTADO 04/2020				607.890,41	

VALORES RENTA FIJA NO AFECTOS AL FONDO DE RESERVA DE LA SEGURIDAD SOCIAL

EJERCICIO: 2010

Mutua: FREMAP Nº: 061

DESCRIPCIÓN	VALOR A 1 DE ENERO	VARIACIONES	VALOR A 31 DE DICIEMBRE	INTERESES DEVENGADOS Y NO COBRADOS	PROVISIÓN DEPRECIACIÓN
<b>TOTAL</b>	<b>910.695.590,88</b>	<b>45.886.870,27</b>	<b>956.582.461,15</b>	<b>11.417.178,21</b>	<b>13.240.641,65</b>
OBL.ESTADO 10/2020				26.043,84	
BON.ESTADO 10/2012				31.841,10	
BON.ESTADO 04/2012				16.123,29	
BON.ESTADO 10/2014				7.594,52	
BON.ESTADO 10/2014				1.175,35	
BON.ESTADO 10/2014				2.169,86	
BON.ESTADO 04/2013				4.978,09	
BON.ESTADO 04/2013				16.068,49	
BON.ESTADO 04/2013				61.123,29	
BON.ESTADO 04/2015				81.863,01	
BON.ESTADO 04/2015				18.821,91	
BON.ESTADO 04/2015				447.452,06	
BON.ESTADO 04/2015				76.109,59	
BON.ESTADO 03/2015				4.474,56	
BON.ESTADO 10/2013				15.958,90	
BON.ESTADO 10/2013				4.931,51	
BON.ESTADO 10/2013				4.452,05	
BON.ESTADO 10/2013				8.219,18	
BON.CASTILLA LEON				47.665,21	
BON GENER CATALUNYA				6.369,86	
BON GENER CATALUNYA				49.366,44	
BON GENER CATALUNYA				35.989,73	
OBL. SABADELL 04/2020				91.669,52	
CH UNICAJA 10/2014				7.363,01	
BON.BBVA 04/2010				4.161,96	
BON.CAJA MADRID 02/2012				1.413,04	
BON.BANESTO 10/2004				25.230,29	
BON.SABADELL 02/2012				3.375,82	
BON.BANCAJA 01/2012				3.414,78	
BON.BNP PARIBAS 03/2012				74.527,40	
BON.CAIXA CATA 2011				2.273,09	
BON.CAIXA NOVA 2012				821,67	
OBL.DIPUT.FORAL VIZCAYA				22.183,77	

**CRÉDITOS**

EJERCICIO: 2010

Mutua: FREMAP N°: 061

DESCRIPCIÓN	VALOR A 1 DE ENERO	VARIACIONES	VALOR A 31 DE DICIEMBRE	INTERESES DEVENGADOS Y NO COBRADOS	PROVISIÓN INSOLVENCIAS
<b>CONCEDIDOS A LARGO PLAZO</b>					
PRESTAMOS FAE					
DENTAL	13.656,07	5.265,67	18.921,74		
ENFERMEDAD	13.250,00	-1.500,00	11.750,00		
REPARACION DE VIVIENDA	664.624,98	25.392,18	690.017,16		
COMPRA DE VIVIENDA	4.285.911,06	-319.210,21	3.966.700,85		
COMPRA DE AUTOMOVIL	1.432.874,41	72.746,72	1.505.621,13		
COMPRA DE MOBILIARIO	200.183,84	-14.451,70	185.732,14		
VARIOS	137.615,13	-11.276,87	126.338,26		
ESPECIALES	238.574,77	-19.858,35	218.716,42		
REPROD. ASISTIDA	28.100,00	-13.800,00	14.300,00		
COMPRA PLAZAS DE GARAJE	88.357,07	14.255,02	102.612,09		
<b>TOTAL A LARGO PLAZO</b>	<b>7.103.147,33</b>	<b>-262.437,54</b>	<b>6.840.709,79</b>		
<b>CONCEDIDOS A CORTO PLAZO</b>					
DENTAL		1.027,70	1.027,70		
ENFERMEDAD	750,00	-750,00			
REPARACION DE VIVIENDA	5.516,26	4.429,91	9.946,17		
COMPRA DE VIVIENDA	41.365,77	-25.412,27	15.953,50		
COMPRA DE AUTOMOVIL	30.695,58	78,57	30.774,15		
COMPRA DE MOBILIARIO	7.979,05	1.852,27	9.831,32		
VARIOS	6.157,74	5.527,90	11.685,64		
ESPECIALES	6.073,66	-3.346,01	2.727,65		
REPROD. ASISTIDA					
COMPRA PLAZAS DE GARAJE					
<b>TOTAL A CORTO PLAZO</b>	<b>98.538,06</b>	<b>-16.591,93</b>	<b>81.946,13</b>		

**PARTICIPACIONES EN CENTROS MANCOMUNADOS**

**MUTUA: FREMAP  
EJERCICIO: 2010**

**Nº: 061**

DESCRIPCIÓN	% DE PARTICIPACIÓN	VALOR A 1 DE ENERO	VARIACIONES	VALOR A 31 DE DICIEMBRE
<b>TOTAL</b>		<b>7.170.966,28</b>		<b>7.170.966,28</b>
CENTRO DE RECUPERACION Y REHABILITACION DE LEVANTE	27,69	4.393.781,94		4.393.781,94
CENTRO INTERMUTUAL DE EUSKADI	32,57	2.775.413,77		2.775.413,77
CENTRO INTERMUTUAL DE SEGURIDAD	0,28	1.770,57		1.770,57



---

**8 - ESTADO DE OPERACIONES NO PRESUPUESTARIAS**

---



- 
- 8.1 ESTADO DE DEUDORES NO PRESUPUESTARIOS
  - 8.2 ESTADO DE ACREEDORES NO PRESUPUESTARIOS
  - 8.3 ESTADO DE PARTIDAS PENDIENTES DE APLICACIÓN
-



ESTADO DE DEUDORES NO PRESUPUESTARIOS  
EJERCICIO: 2010

Nº: 061

MUTUA: FREMAP  
Cuenta Plan: 440

CONCEPTO	DESCRIPCION	SALDO A 1-1	CARGOS REALIZADOS EN EL EJERCICIO	TOTAL DEUDORES	ABONOS REALIZADOS EN EJERCICIO	DEUDORES PDTES. COBRO EN 31-12
91100	DEUDORES POR IVA REPERCUTIDO	23.426,64	23.190,67	46.617,31	24.834,24	21.783,07
	TOTAL CUENTA 440 DEUDORES POR IVA REPERCUTIDO	23.426,64	23.190,67	46.617,31	24.834,24	21.783,07

ESTADO DE DEUDORES NO PRESUPUESTARIOS  
EJERCICIO: 2010

Nº: 061

MUTUA: FREMAP  
Cuenta Plan: 443

CONCEPTO	DESCRIPCION	SALDO A 1-1	CARGOS REALIZADOS EN EL EJERCICIO	TOTAL DEUDORES	ABONOS REALIZADOS EN EJERCICIO	DEUDORES PDTES. COBRO EN 31-12
10010	DEUDORES A CORTO PLAZO POR APLAZ.Y FRAC.	240.832,31	9.480.516,12	9.721.348,43	5.701.133,10	4.020.215,33
	TOTAL CUENTA 443 DEUDORES CORTO					
	PLAZO.APLAZ.Y FRACCIONAM.	240.832,31	9.480.516,12	9.721.348,43	5.701.133,10	4.020.215,33

ESTADO DE DEUDORES NO PRESUPUESTARIOS  
EJERCICIO: 2010

Nº: 061

MUTUA: FREMAP  
Cuenta Plan: 444

CONCEPTO	DESCRIPCION	SALDO A 1-1	CARGOS REALIZADOS EN EL EJERCICIO	TOTAL DEUDORES	ABONOS REALIZADOS EN EJERCICIO	DEUDORES PDTES. COBRO EN 31-12
10110	DEUDORES A LARGO PLAZO POR APLAZ.Y FRAC.	12.054.389,63	7.688.451,18	19.742.840,81	7.647.434,11	12.095.406,70
	TOTAL CUENTA 444 DEUDORES LARGO					
	PLAZO.APLAZ.Y FRACCIONAM.	12.054.389,63	7.688.451,18	19.742.840,81	7.647.434,11	12.095.406,70

ESTADO DE DEUDORES NO PRESUPUESTARIOS  
EJERCICIO: 2010

Nº: 061

MUTUA: FREMAP  
Cuenta Plan: 445

CONCEPTO	DESCRIPCION	SALDO A 1-1	CARGOS REALIZADOS EN EL EJERCICIO	TOTAL DEUDORES	ABONOS REALIZADOS EN EJERCICIO	DEUDORES PDTES. COBRO EN 31-12
10210	DEUDORES PAGO INDEBIDO PREST.SISTEMA S.S		1.444.088,58	1.444.088,58	1.444.088,58	
	TOTAL CUENTA 445 DEUDORES POR PRESTACIONES		1.444.088,58	1.444.088,58	1.444.088,58	



ESTADO DE DEUDORES NO PRESUPUESTARIOS  
EJERCICIO: 2010

Nº: 061

MUTUA: FREMAP

Cuenta Plan: 449

CONCEPTO	DESCRIPCION	SALDO A 1-1	CARGOS REALIZADOS EN EL EJERCICIO	TOTAL DEUDORES	ABONOS REALIZADOS EN EJERCICIO	DEUDORES PDTES. COBRO EN 31-12
10310	PRESTACIONES ANTICIPADAS	14.556.301,73	17.982.174,61	32.538.476,34	5.530.712,48	27.007.763,86
10399	OTROS DEUDORES	846.273,60	7.431.082,04	8.277.355,64	6.874.438,82	1.402.916,82
	TOTAL CUENTA 449 OTROS DEUDORES NO PRESUPUESTARIOS	15.402.575,33	25.413.256,65	40.815.831,98	12.405.151,30	28.410.680,68
	TOTAL SUBGRUPO 44 DEUDORES NO PRESUPUESTARIOS	27.721.223,91	44.049.503,20	71.770.727,11	27.222.641,33	44.548.085,78

ESTADO DE DEUDORES NO PRESUPUESTARIOS  
EJERCICIO: 2010

Nº: 061

MUTUA: FREMAP  
Cuenta Plan: 4709

CONCEPTO	DESCRIPCION	SALDO A 1-1	CARGOS REALIZADOS EN EL EJERCICIO	TOTAL DEUDORES	ABONOS REALIZADOS EN EJERCICIO	DEUDORES PDTES. COBRO EN 31-12
10509	OTROS CONCEPTOS	2.149.297,51	474.570,65	2.623.868,16	2.268.155,66	355.712,50
	TOTAL CUENTA 4709					
	DEUDOR POR OTROS CONC. HACIENDA PUBLICA,	2.149.297,51	474.570,65	2.623.868,16	2.268.155,66	355.712,50
	TOTAL PRINCIPAL 470					
	DEUDOR DIVERSOS CONC. HACIENDA PUBLICA,	2.149.297,51	474.570,65	2.623.868,16	2.268.155,66	355.712,50
	TOTAL SUBGRUPO 47					
	PUBLICAS ADMINISTRACIONES	2.149.297,51	474.570,65	2.623.868,16	2.268.155,66	355.712,50
	TOTAL GRUPO 4					
	ACREEDORES Y DEUDORES	29.870.521,42	44.524.073,85	74.394.595,27	29.490.796,99	44.903.798,28

ESTADO DE DEUDORES NO PRESUPUESTARIOS  
EJERCICIO: 2010

Nº: 061

MUTUA: FREMAP  
Cuenta Plan: 553

CONCEPTO	DESCRIPCION	SALDO A 1-1	CARGOS REALIZADOS EN EL EJERCICIO	TOTAL DEUDORES	ABONOS REALIZADOS EN EJERCICIO	DEUDORES PDTES. COBRO EN 31-12
40105	OPERACIONES DEUDORAS CON TG.SEG.SOCIAL	273.093.759,29	2.615.266.329,42	2.888.360.088,71	2.595.871.087,85	292.489.000,86
	TOTAL CUENTA 553 TGSS CUENTA CORRIENTE	273.093.759,29	2.615.266.329,42	2.888.360.088,71	2.595.871.087,85	292.489.000,86
	TOTAL SUBGRUPO 55 OTRAS CUENTAS NO BANCARIAS	273.093.759,29	2.615.266.329,42	2.888.360.088,71	2.595.871.087,85	292.489.000,86
	TOTAL GRUPO 5 CUENTAS FINANCIERAS	273.093.759,29	2.615.266.329,42	2.888.360.088,71	2.595.871.087,85	292.489.000,86
	TOTAL GENERAL	302.964.280,71	2.659.790.403,27	2.962.754.683,98	2.625.361.884,84	337.392.799,14

## ESTADO DE ACREEDORES NO PRESUPUESTARIOS

MUTUA: FREMAP

Nº: 061

Cuenta Plan: 419

EJERCICIO: 2010

CONCEPTO	DESCRIPCION	SALDO A 1-1	ABONOS REALIZADOS EN EL EJERCICIO	TOTAL ACREEDORES	CARGOS REALIZADOS EN EJERCICIO	ACREEDORES PDTES. PAGO EN 31-12
20310	RETENC.JUDIC.SOBRE LIBRAMIENTOS NOMINAS	2.917,52	62.251,10	65.168,62	67.424,29	-2.255,67
20311	RETENC.JUDIC.SOBRE OTROS LIBRAMIENTOS	6.351,57	46.352,69	52.704,26	45.534,00	7.170,26
20399	OTROS ACREEDORES	8.537.036,62	32.376.563,08	40.913.599,70	5.212.270,21	35.701.329,49
	TOTAL CUENTA 419 OTROS ACREEDORES NO PRESUPUESTARIOS	8.546.305,71	32.485.166,87	41.031.472,58	5.325.228,50	35.706.244,08
	TOTAL SUBGRUPO 41 ACREEDORES NO PRESUPUESTARIOS	8.546.305,71	32.485.166,87	41.031.472,58	5.325.228,50	35.706.244,08

## ESTADO DE ACREEDORES NO PRESUPUESTARIOS

MUTUA: FREMAP

Nº: 061

Cuenta Plan: 4750

EJERCICIO: 2010

CONCEPTO	DESCRIPCION	SALDO A 1-1	ABONOS REALIZADOS EN EL EJERCICIO	TOTAL ACREEDORES	CARGOS REALIZADOS EN EJERCICIO	ACREEDORES PDTES. PAGO EN 31-12
20521	I.V.A.	17.174,95	23.136,75	40.311,70	24.267,09	16.044,61
	TOTAL CUENTA 4750					
	ACREEDOR POR IVA	17.174,95	23.136,75	40.311,70	24.267,09	16.044,61
	HACIENDA PUBLICA					

## ESTADO DE ACREEDORES NO PRESUPUESTARIOS

MUTUA: FREMAP

Nº: 061

Cuenta Plan: 4751

EJERCICIO: 2010

CONCEPTO	DESCRIPCION	SALDO A 1-1	ABONOS REALIZADOS EN EL EJERCICIO	TOTAL ACREEDORES	CARGOS REALIZADOS EN EJERCICIO	ACREEDORES PDTES. PAGO EN 31-12
20510	I.R.P.F.	5.183.782,70	44.451.586,74	49.635.369,44	44.381.925,48	5.253.443,96
20515	RETENC.PAGO ALQUILERES CTA.IRPF Y DEL IS	27.219,23	331.817,14	359.036,37	30.008,56	329.027,81
	TOTAL CUENTA 4751 HACIENDA PUBLICA					
	ACREEDOR POR RETENCION.	5.211.001,93	44.783.403,88	49.994.405,81	44.411.934,04	5.582.471,77

## ESTADO DE ACREEDORES NO PRESUPUESTARIOS

MUTUA: FREMAP

Nº: 061

Cuenta Plan: 4757

EJERCICIO: 2010

CONCEPTO	DESCRIPCION	SALDO A 1-1	ABONOS REALIZADOS EN EL EJERCICIO	TOTAL ACREEDORES	CARGOS REALIZADOS EN EJERCICIO	ACREEDORES PDTES. PAGO EN 31-12
20522	I.G.I.C.					
	TOTAL CUENTA 4757					
	ACREEDOR POR IGIC					
	TOTAL PRINCIPAL 475					
	ACREEDOR P/DIV.CONCEP.	5.228.176,88	44.806.540,63	50.034.717,51	44.436.201,13	5.598.516,38

## ESTADO DE ACREEDORES NO PRESUPUESTARIOS

MUTUA: FREMAP

Nº: 061

Cuenta Plan: 4760

EJERCICIO: 2010

CONCEPTO	DESCRIPCION	SALDO A 1-1	ABONOS REALIZADOS EN EL EJERCICIO	TOTAL ACREEDORES	CARGOS REALIZADOS EN EJERCICIO	ACREEDORES PDTES. PAGO EN 31-12
20610	CUOTAS DE SEGURIDAD SOCIAL. EMPLEADORES	4.014.677,68	42.033.718,60	46.048.396,28	41.669.077,11	4.379.319,17
20630	CUOTAS DEDUCIDAS DE PRESTACIONES	838.470,10	5.937.672,74	6.776.142,84	5.779.994,92	996.147,92
	TOTAL CUENTA 4760 SEGURIDAD SOCIAL ACREEDORA	4.853.147,78	47.971.391,34	52.824.539,12	47.449.072,03	5.375.467,09
	TOTAL PRINCIPAL 476 ORGANISMOS DE PREVISION SOCIAL, ACREEDORE	4.853.147,78	47.971.391,34	52.824.539,12	47.449.072,03	5.375.467,09



## ESTADO DE ACREEDORES NO PRESUPUESTARIOS

MUTUA: FREMAP

Nº: 061

Cuenta Plan: 4770

EJERCICIO: 2010

CONCEPTO	DESCRIPCION	SALDO A 1-1	ABONOS REALIZADOS EN EL EJERCICIO	TOTAL ACREEDORES	CARGOS REALIZADOS EN EJERCICIO	ACREEDORES PDTES. PAGO EN 31-12
92120	IVA REPERCUTIDO		22.635,63	22.635,63	22.635,63	
	TOTAL CUENTA 4770					
	REPERCUTIDO		22.635,63	22.635,63	22.635,63	
	HACIENDA PUBLICA IVA					

## ESTADO DE ACREEDORES NO PRESUPUESTARIOS

MUTUA: FREMAP

Nº: 061

Cuenta Plan: 4777

EJERCICIO: 2010

CONCEPTO	DESCRIPCION	SALDO A 1-1	ABONOS REALIZADOS EN EL EJERCICIO	TOTAL ACREEDORES	CARGOS REALIZADOS EN EJERCICIO	ACREEDORES PDTES. PAGO EN 31-12
92127	IGIC REPERCUTIDO		118,88	118,88		118,88
	TOTAL CUENTA 4777					
	REPERCUTIDO		118,88	118,88		118,88
	TOTAL PRINCIPAL 477					
	REPERCUTIDO		22.754,51	22.754,51	22.635,63	118,88
	TOTAL SUBGRUPO 47					
	PUBLICAS	10.081.324,66	92.800.686,48	102.882.011,14	91.907.908,79	10.974.102,35
	TOTAL GRUPO 4	18.627.630,37	125.285.853,35	143.913.483,72	97.233.137,29	46.680.346,43

## ESTADO DE ACREEDORES NO PRESUPUESTARIOS

MUTUA: FREMAP

Nº: 061

Cuenta Plan: 553

EJERCICIO: 2010

CONCEPTO	DESCRIPCION	SALDO A 1-1	ABONOS REALIZADOS EN EL EJERCICIO	TOTAL ACREEDORES	CARGOS REALIZADOS EN EJERCICIO	ACREEDORES PDTES. PAGO EN 31-12
30105	OPERACIONES ACREEDORAS CON TG.SEG.SOCIAL		2.595.871.087,85	2.595.871.087,85	2.595.871.087,85	
	TOTAL CUENTA 553 TGSS CUENTA CORRIENTE		2.595.871.087,85	2.595.871.087,85	2.595.871.087,85	
	TOTAL SUBGRUPO 55 OTRAS CUENTAS NO BANCARIAS		2.595.871.087,85	2.595.871.087,85	2.595.871.087,85	
	TOTAL GRUPO 5 CUENTAS FINANCIERAS		2.595.871.087,85	2.595.871.087,85	2.595.871.087,85	
	TOTAL GENERAL	18.627.630,37	2.721.156.941,20	2.739.784.571,57	2.693.104.225,14	46.680.346,43

ESTADO DE PARTIDAS PENDIENTES DE APLICACIÓN

MUTUA: FREMAP

Nº: 061

A) De los cobros pendientes de aplicación.

Cuenta Plan: 552

EJERCICIO: 2010

CONCEPTO	DESCRIPCION	COBROS PDTES. APLIC. A 1-1	COBROS REALIZ. EN EJERCICIO	TOTAL COBROS PDTES. APLICACIÓN	COBROS APLICADOS EN EJERCICIO	COBROS PDTES. APLIC. A 31-12
30100	DESINVERS., Y DEMÁS OP. DISPOSICIÓN VRF TOTAL CUENTA 552 OPERAC. TRANSITORIAS CON TIT.VALORES					

ESTADO DE PARTIDAS PENDIENTES DE APLICACIÓN

MUTUA: FREMAP

Nº: 061

A) De los cobros pendientes de aplicación.

Cuenta Plan: 5540

EJERCICIO: 2010

CONCEPTO	DESCRIPCION	COBROS PDTES. APLIC. A 1-1	COBROS REALIZ. EN EJERCICIO	TOTAL COBROS PDTES. APLICACIÓN	COBROS APLICADOS EN EJERCICIO	COBROS PDTES. APLIC. A 31-12
30110	INGRESOS MATERIALES Y VIRTUALES PETES.AP		1.925.089.641,44	1.925.089.641,44	1.925.089.641,44	
	TOTAL CUENTA 5540					
	INGR.MATERIALES Y VIRTUALES		1.925.089.641,44	1.925.089.641,44	1.925.089.641,44	
	PEND.APLIC.					

## ESTADO DE PARTIDAS PENDIENTES DE APLICACIÓN

MUTUA: FREMAP

Nº: 061

A) De los cobros pendientes de aplicación.

Cuenta Plan: 5543

EJERCICIO: 2010

CONCEPTO	DESCRIPCION	COBROS PDTES. APLIC. A 1-1	COBROS REALIZ. EN EJERCICIO	TOTAL COBROS PDTES. APLICACIÓN	COBROS APLICADOS EN EJERCICIO	COBROS PDTES. APLIC. A 31-12
30164	RETROCESIONES DE RETRIBUC.DE PERSONAL					
30169	OTROS IMPAGADOS Y RETROCESIONES		23.693,93	23.693,93	23.693,93	
	TOTAL CUENTA 5543					
	FORMALES PTES.APLICA. RETROC.BANCARIAS Y		23.693,93	23.693,93	23.693,93	
	TOTAL PRINCIPAL 554					
	COBROS PENDIENTES DE APLICACION		1.925.113.335,37	1.925.113.335,37	1.925.113.335,37	

ESTADO DE PARTIDAS PENDIENTES DE APLICACIÓN

MUTUA: FREMAP

Nº: 061

A) De los cobros pendientes de aplicación.

Cuenta Plan: 556

EJERCICIO: 2010

CONCEPTO	DESCRIPCION	COBROS PDTES. APLIC. A 1-1	COBROS REALIZ. EN EJERCICIO	TOTAL COBROS PDTES. APLICACIÓN	COBROS APLICADOS EN EJERCICIO	COBROS PDTES. APLIC. A 31-12
30210	REINTEGROS DE PRESTACIONES PTES.APLICAC.					
	TOTAL CUENTA 556 REINTEGROS DE PRESTACIONES PTES.APLICAC.					
	TOTAL SUBGRUPO 55 OTRAS CUENTAS NO BANCARIAS		1.925.113.335,37	1.925.113.335,37	1.925.113.335,37	
	TOTAL GRUPO 5 CUENTAS FINANCIERAS		1.925.113.335,37	1.925.113.335,37	1.925.113.335,37	
	TOTAL GENERAL		1.925.113.335,37	1.925.113.335,37	1.925.113.335,37	

## ESTADO DE PARTIDAS PENDIENTES DE APLICACIÓN

MUTUA: FREMAP

Nº: 061

B) De los pagos pendientes de aplicación.

Cuenta Plan: 552

EJERCICIO: 2010

CONCEPTO	DESCRIPCION	PAGOS PDTES. APLIC. A 1-1	PAGOS REALIZ. EN EJERCICIO	TOTAL PAGOS PDTES. APLICACIÓN	PAGOS APLICADOS EN EJERCICIO	PAGOS PDTES. APLIC. A 31-12
40100	MATERIAL.,INVERSIONES, REINVERSIONES VRF		487.753.248,47	487.753.248,47	487.753.248,47	
	TOTAL CUENTA 552 OPERAC. TRANSITORIAS CON		487.753.248,47	487.753.248,47	487.753.248,47	
	TIT.VALORES		487.753.248,47	487.753.248,47	487.753.248,47	
	TOTAL SUBGRUPO 55 OTRAS CUENTAS NO		487.753.248,47	487.753.248,47	487.753.248,47	
	BANCARIAS		487.753.248,47	487.753.248,47	487.753.248,47	



## ESTADO DE PARTIDAS PENDIENTES DE APLICACIÓN

MUTUA: FREMAP

Nº: 061

B) De los pagos pendientes de aplicación.

Cuenta Plan: 5782

EJERCICIO: 2010

CONCEPTO	DESCRIPCION	PAGOS PDTES. APLIC. A 1-1	PAGOS REALIZ. EN EJERCICIO	TOTAL PAGOS PDTES. APLICACIÓN	PAGOS APLICADOS EN EJERCICIO	PAGOS PDTES. APLIC. A 31-12
40410	REMESAS DE EFECTIVO EN CURSO		6.820.109.577,61	6.820.109.577,61	6.820.109.577,61	
	TOTAL CUENTA 5782					
	REMESAS DE EFECTIVO EN CURSO		6.820.109.577,61	6.820.109.577,61	6.820.109.577,61	
	TOTAL PRINCIPAL 578		6.820.109.577,61	6.820.109.577,61	6.820.109.577,61	
	MOVIMIENTOS INTERNOS		6.820.109.577,61	6.820.109.577,61	6.820.109.577,61	
	TESORERIA		6.820.109.577,61	6.820.109.577,61	6.820.109.577,61	
	TOTAL GRUPO 5		7.307.862.826,08	7.307.862.826,08	7.307.862.826,08	
	CUENTAS FINANCIERAS					
	TOTAL GENERAL		7.307.862.826,08	7.307.862.826,08	7.307.862.826,08	



---

**9 - EXISTENCIAS**

---



## EXISTENCIAS

CUENTA	DENOMINACION	VALOR A 31-12
300	Farmacos especificos	1,421,778.76
309	Otros productos especificos	0.00
<b>30</b>	<b>PRODUCTOS ESPECIFICOS</b>	<b>1,421,778.76</b>
310	Material de radiodiagnostico	13,282.75
311	Cateteres, sondas, drenajes, colectores y	5,747.87
312	Material de curas, suturas y apósitos	18,551.32
313	Otro material desechable	16,095.11
314	Reactivos y análogos	0.00
315	Antisépticos y desinfectantes	291.89
316	Gases medicinales	
317	Material radiactivo	
318	Protesis e Implantes	100.13
319	Otro material sanitario	746,340.01
<b>31</b>	<b>MATERIAL SANITARIO DE CONSUMO</b>	<b>800,409.08</b>
320	Instrumental y pequeño utillaje de uso clinico	970,980.87
325	Instrumental y pequeño utillaje de uso no clinico	147,831.99
<b>32</b>	<b>INSTRUMENTAL Y PEQUEÑO UTILLAJE</b>	<b>1,118,812.86</b>
330	Comestibles y bebidas	3,307.37
339	Otros productos alimenticios	
<b>33</b>	<b>PRODUCTOS ALIMENTICIOS</b>	<b>3,307.37</b>
340	Vestuario y lenceria	137,274.88
345	Calzado	
<b>34</b>	<b>VESTUARIO, LENCERIA Y CALZADO</b>	<b>137,274.88</b>
351	Combustibles	
352	Repuestos	
353	Materiales para reparaciones y conservacion	1,138.18
354	Material de Limpieza y aseo	31,716.08
358	Materiales de Oficina y Diversos	2,635,106.21
<b>35</b>	<b>OTROS APROVISIONAMIENTOS</b>	<b>2,667,960.47</b>
<b>3</b>	<b>EXISTENCIAS</b>	<b>6,149,543.42</b>

### CRITERIO DE VALORACIÓN

Durante el ejercicio, las compras de productos almacenables se contabilizan como gastos. El saldo final se contabiliza en el Grupo 3

En el tratamiento de los almacenes, las entradas se realizan a partir de los pedidos a proveedores valorándose a precio de compra. La valoración de las existencias se mantiene a precio medio de coste, calculado a partir de las entradas.

En cuanto a las salidas, se efectúan a precio medio de coste.

Al final de año se realiza un recuento de existencias, por personal distinto a los que realizan el control y custodia de forma habitual, cuyo fin es verificar la cifra de unidades almacenadas.



---

**10 - GESTIÓN DE LA PRESTACIÓN ECONÓMICA DE  
INCAPACIDAD TEMPORAL**

---





- 
- 10.1 GESTIÓN DE LA PRESTACIÓN ECONÓMICA DE INCAPACIDAD TEMPORAL POR CONTINGENCIAS COMUNES DEL PERSONAL AL SERVICIO DE LOS EMPRESARIOS ASOCIADOS
  - 10.2 GESTIÓN DE LA PRESTACIÓN ECONÓMICA POR INCAPACIDAD TEMPORAL EN EL RÉGIMEN ESPECIAL DE TRABAJADORES POR CUENTA PROPIA O AUTÓNOMOS
  - 10.3 GESTIÓN DE LA PRESTACIÓN ECONÓMICA POR INCAPACIDAD TEMPORAL POR CONTINGENCIAS COMUNES
-



**COTIZACIONES CORRESPONDIENTES A LA COLABORACIÓN EN LA GESTIÓN DE LA PRESTACIÓN  
ECONÓMICA POR I.T. DERIVADA DE C/C A FAVOR DEL PERSONAL AL SERVICIO DE LOS EMPRESARIOS  
ASOCIADOS.**

**EJERCICIO: 2010**

**MUTUA FREMAP**

**Nº: 061**

RÉGIMEN DE LA SEGURIDAD SOCIAL	CUOTAS DEVENGADAS		
	COBRADAS	PENDIENTES DE COBRO	TOTAL
Régimen General	747.696.124,94	11.352.517,48	759.048.642,42
R.E. del Mar	1.950.790,73	54.617,90	2.005.408,63
R.E. Minería del Carbón	272.724,56	9,78	272.734,34
<b>TOTAL</b>	<b>749.919.640,23</b>	<b>11.407.145,16</b>	<b>761.326.785,39</b>

**PRESTACIONES ECONÓMICAS CORRESPONDIENTES A LA COLABORACIÓN EN LA GESTIÓN DE LA  
PRESTACIÓN ECONÓMICA POR I.T. DERIVADA DE C/C A FAVOR DEL PERSONAL AL SERVICIO DE LOS  
EMPRESARIOS ASOCIADOS**

**EJERCICIO: 2010**

**MUTUA FREMAP**

**Nº: 061**

<b>RÉGIMEN DE SEGURIDAD SOCIAL</b>	<b>PRESTACIONES ECONOMICAS</b>
Régimen General	689.988.698,67
R.E.A.	
R.E. del Mar	1.595.075,18
R.E. Minería del Carbón	465.366,11
<b>TOTAL</b>	<b>692.049.139,96</b>

**RESULTADO ECONÓMICO OBTENIDO COMO CONSECUENCIA DE LA GESTIÓN DE I.T.  
DERIVADA DE C/C A FAVOR DEL PERSONAL AL SERVICIO DE LOS EMPRESARIOS ASOCIADOS**

MUTUA : FREMAP

Nº: 061

Nº CUENTAS	DEBE	2010	2009	Nº CUENTAS	HABER	2010	2009
	<b>A) GASTOS</b>	<b>757.179.601,35</b>	<b>770.960.741,31</b>		<b>B) INGRESOS</b>	<b>780.534.219,99</b>	<b>752.897.867,54</b>
	1. Prestaciones sociales.	692.113.415,53	710.036.825,86		1. Ingresos de gestión ordinaria	771.802.417,14	738.059.780,96
631	b) Incapacidad temporal	692.049.139,96	709.817.776,85	720	a) Cotizaciones sociales a cargo de los empleadores	644.050.503,04	615.543.231,90
635	e) Prestaciones económicas de recuperación e indemnizaciones y entregas únicas	64.275,57	219.049,01	721	b) Cotizaciones sociales a cargo de los asalariados	127.751.914,10	122.516.549,06
636	f) Prestaciones sociales				2. Otros ingresos de gestión ordinaria	2.765.481,98	3.821.899,65
637	g) Prótesis y vehículos para inválidos			70	a) Prestación de servicios		
638	h) Farmacias y efectos y acc. de dispensación ambulatoria			773	b) Reintegros	46.186,21	86.422,63
639	i) Otras prestaciones			78	c) Trabajos realizados para la entidad		
	2. Gastos de funcionamiento de los servicios	62.224.501,89	60.033.804,45	775,776,777	d) Otros ingresos de gestión		
	a) Aprovisionamientos	9.391.848,27	9.758.883,17	790	d.1) Ingresos accesorios y otros de gestión corriente		
600/605,(609)	a.1) Compras	131.206,25	186.328,81	761,762	d.2) Exceso de provisión para riesgos y gastos		
61*	a.2) Variación de existencias				f) Ingresos de otros valores negociables y de créditos del activo inmovilizado	1.543.762,69	1.897.606,66
607	a.3) Otros gastos externos	9.260.642,02	9.572.554,36		g) Otros intereses e ingresos asimilados	1.175.533,08	1.837.870,36
	b) Gastos de personal:	24.408.565,01	26.191.766,60	763,769	g.1) Otros intereses	894.394,07	1.364.354,40
640,641	b.1) Sueldos, salarios y asimilados	17.907.027,34	19.831.925,40	766	g.2) Beneficios en inversiones financieras	281.139,01	473.515,96
642,643,644	b.2) Cargas sociales	6.501.537,67	6.359.841,20		3. Transferencias y subvenciones		
68	c) Dotaciones para amortizaciones de inmovilizado	827.490,72	890.676,73		a) Transferencias corrientes		
675,694,(794)	d) Variación de provisiones para insolvencias y pérdidas de créditos incobrables	22.749.709,85	17.800.658,38	750	b) Subvenciones corrientes		
	e) Otros gastos de gestión	4.846.888,04	5.223.533,55	751	c) Transferencias de capital		
62	e.1) Servicios exteriores	4.771.877,74	5.140.803,68	755	d) Subvenciones de capital		
660	e.2) Tributos	75.010,30	82.729,87	756	4. Ganancias e ingresos extraordinarios	5.966.320,87	11.016.186,93
676	e.3) Otros gastos de gestión corriente				a) Beneficios procedentes del inmovilizado		
	f) Gastos financieros y asimilables		168.286,02	770,771	b) Beneficios por operaciones de endeudamiento		
662,663,669	f.1) Por deudas			774	c) Ingresos extraordinarios		
666,667	f.2) Pérdidas de inversiones financieras		168.286,02	778	d) Ingresos y beneficios de otros ejercicios	5.966.320,87	11.016.186,93
696,698,699,(796,798,799)	g) Variación de las provisiones de inversiones financieras			779			
690,(792)	i) Variación de la provisión para contingencias en tramitación.						
	3. Transferencias y subvenciones						
650	a) Transferencias corrientes						
651	b) Subvenciones corrientes						
655	c) Transferencias de capital						
656	d) Subvenciones de capital						
	4. Pérdidas y gastos extraordinarios	2.841.683,93	890.111,00				
670,671	a) Pérdidas procedentes de inmovilizado						
674	b) Pérdidas por operaciones de endeudamiento						
678	c) Gastos extraordinarios						
679	d) Gastos y pérdidas de otros ejercicios	2.841.683,93	890.111,00				
	<b>AHORRO</b>	<b>23.354.618,64</b>			<b>DESAHORRO</b>		<b>18.062.873,77</b>
	<b>TOTAL DEBE</b>	<b>780.534.219,99</b>	<b>770.960.741,31</b>		<b>TOTAL HABER</b>	<b>780.534.219,99</b>	<b>770.960.741,31</b>

\* Con signo positivo o negativo según su saldo

**COTIZACIONES CORRESPONDIENTES A LA COLABORACIÓN EN LA GESTIÓN DE LA PRESTACIÓN ECONÓMICA  
POR I.T. EN FAVOR DE LOS TRABAJADORES POR CUENTA PROPIA ADHERIDOS  
EJERCICIO: 2010**

**MUTUA: FREMAP**

**Nº: 061**

RÉGIMEN DE SEGURIDAD SOCIAL	CUOTAS DEVENGADAS EN EL EJERCICIO		
	COBRADAS	PENDIENTES DE COBRO	TOTAL
R.E. Trabajadores Autónomos	230.716.959,50	9.382.624,34	240.099.583,84
R.E.A		3.636,23	3.636,23
<b>TOTAL</b>	<b>230.716.959,50</b>	<b>9.386.260,57</b>	<b>240.103.220,07</b>

**PRESTACIONES ECONÓMICAS DERIVADAS DE LA COLABORACIÓN EN LA  
GESTIÓN DE LA PRESTACIÓN ECONÓMICA POR I.T. EN FAVOR DE LOS  
TRABAJADORES POR CUENTA PROPIA ADHERIDOS**

**EJERCICIO: 2010**

**MUTUA: FREMAP**

**Nº: 061**

<b>RÉGIMEN DE SEGURIDAD SOCIAL</b>	<b>PRESTACIONES ECONÓMICAS</b>
R. E. Trabajadores Autónomos	178.446.736,70
<b>TOTAL</b>	<b>178.446.736,70</b>

**RESULTADO ECONÓMICO OBTENIDO COMO CONSECUENCIA DE LA GESTIÓN DE I.T. A FAVOR DE LOS TRABAJADORES POR CUENTA PROPIA ADHERIDOS**

MUTUA : FREMAP

Nº: 061

Nº CUENTAS	DEBE	2010	2009	Nº CUENTAS	HABER	2010	2009
	<b>A) GASTOS</b>	<b>208.293.886,06</b>	<b>207.463.502,78</b>		<b>B) INGRESOS</b>	<b>251.410.327,02</b>	<b>247.063.220,66</b>
	1. Prestaciones sociales.	178.504.633,49	182.220.989,17		1. Ingresos de gestión ordinaria	245.091.967,12	239.440.864,01
631	b) Incapacidad temporal	178.446.736,70	182.132.614,41	720	a) Cotizaciones sociales a cargo de los empleadores		
635	e) Prestaciones económicas de recuperación e indemnizaciones y entregas únicas			721	b) Cotizaciones sociales a cargo de los asalariados	245.091.967,12	239.440.864,01
		57.896,79	88.374,76				
636	f) Prestaciones sociales				2. Otros ingresos de gestión ordinaria	879.087,74	1.245.789,10
637	g) Prótesis y vehículos para inválidos			70	a) Prestación de servicios		
638	h) Farmacias y efectos y acc. de dispensación ambulatoria			773	b) Reintegros	35.364,95	55.145,84
639	i) Otras prestaciones			78	c) Trabajos realizados para la entidad		
					d) Otros ingresos de gestión		
	2. Gastos de funcionamiento de los servicios	28.193.208,63	22.836.868,36	775,776,777	d.1) Ingresos accesorios y otros de gestión corriente		
	a) Aprovisionamientos	2.201.087,59	2.217.446,57	790	d.2) Exceso de provisión para riesgos y gastos		
600/605,(609)	a.1) Compras	47.939,62	64.451,30	761,762	f) Ingresos de otros valores negociables y de créditos del activo inmovilizado	478.987,16	604.841,78
61*	a.2) Variación de existencias				g) Otros intereses e ingresos asimilados	364.735,63	585.801,48
607	a.3) Otros gastos externos	2.153.147,97	2.152.995,27		g.1) Otros intereses	277.505,92	434.873,34
	b) Gastos de personal:	8.493.878,04	8.833.563,12	763,769	g.2) Beneficios en inversiones financieras	87.229,71	150.928,14
640,641	b.1) Sueldos, salarios y asimilados	6.230.972,38	6.680.351,82	766			
642,643,644	b.2) Cargas sociales	2.262.905,66	2.153.211,30		3. Transferencias y subvenciones		
68	c) Dotaciones para amortizaciones de inmovilizado	302.345,29	308.085,90		a) Transferencias corrientes		
675,694,(794)	d) Variación de provisiones para insolvencias y pérdidas de créditos incobrables	15.469.629,48	9.611.242,66	750	b) Subvenciones corrientes		
	e) Otros gastos de gestión	1.726.268,23	1.812.890,75	751	c) Transferencias de capital		
62	e.1 ) Servicios exteriores	1.698.861,26	1.784.274,41	755	d) Subvenciones de capital		
660	e.2 ) Tributos	27.406,97	28.616,34	756			
676	e.3 ) Otros gastos de gestión corriente				4. Ganancias e ingresos extraordinarios	5.439.272,16	6.376.567,55
	f) Gastos financieros y asimilables		53.639,36	770,771	a) Beneficios procedentes del inmovilizado		
662,663,669	f.1) Por deudas			774	b) Beneficios por operaciones de endeudamiento		
666,667	f.2) Pérdidas de inversiones financieras		53.639,36	778	c) Ingresos extraordinarios		
696,698,699,(796,798,799)	g) Variación de las provisiones de inversiones financieras			779	d) Ingresos y beneficios de otros ejercicios	5.439.272,16	6.376.567,55
690,(792)	i) Variación de la provisión para contingencias en tramitación.						
	3. Transferencias y subvenciones						
650	a) Transferencias corrientes						
651	b) Subvenciones corrientes						
655	c) Transferencias de capital						
656	d) Subvenciones de capital						
	4. Pérdidas y gastos extraordinarios	1.596.043,94	2.405.645,25				
670,671	a) Pérdidas procedentes de inmovilizado						
674	b) Pérdidas por operaciones de endeudamiento						
678	c) Gastos extraordinarios						
679	d) Gastos y pérdidas de otros ejercicios	1.596.043,94	2.405.645,25				
	<b>AHORRO</b>	<b>43.116.440,96</b>	<b>39.599.717,88</b>		<b>DESAHORRO</b>		
	<b>TOTAL DEBE</b>	<b>251.410.327,02</b>	<b>247.063.220,66</b>		<b>TOTAL HABER</b>	<b>251.410.327,02</b>	<b>247.063.220,66</b>

\* Con signo positivo o negativo según su saldo



**RESULTADO ECONÓMICO OBTENIDO COMO CONSECUENCIA DE LA GESTIÓN DE I.T. CONTINGENCIAS COMUNES**

MUTUA : FREMAP

Nº: 061

Nº CUENTAS	DEBE	2010	2009	Nº CUENTAS	HABER	2010	2009
	<b>A) GASTOS</b>	<b>965.473.487,41</b>	<b>978.424.244,09</b>		<b>B) INGRESOS</b>	<b>1.031.944.547,02</b>	<b>999.961.088,20</b>
	1. Prestaciones sociales.	870.618.049,02	892.257.815,03		1. Ingresos de gestión ordinaria	1.016.894.384,26	977.500.644,97
631	b) Incapacidad temporal	870.495.876,66	891.950.391,26	720	a) Cotizaciones sociales a cargo de los empleadores	644.050.503,04	615.543.231,90
635	e) Prestaciones económicas de recuperación e indemnizaciones y entregas únicas	122.172,36	307.423,77	721	b) Cotizaciones sociales a cargo de los asalariados	372.843.881,22	361.957.413,07
636	f) Prestaciones sociales				2. Otros ingresos de gestión ordinaria	3.644.569,73	5.067.688,75
637	g) Prótesis y vehículos para inválidos			70	a) Prestación de servicios		
638	h) Farmacias y efectos y acc. de dispensación ambulatoria			773	b) Reintegros	81.551,17	141.568,47
639	i) Otras prestaciones			78	c) Trabajos realizados para la entidad		
	2. Gastos de funcionamiento de los servicios	90.417.710,52	82.870.672,81	775,776,777	d) Otros ingresos de gestión		
	a) Aprovisionamientos	11.592.935,86	11.976.329,74	790	d.1) Ingresos accesorios y otros de gestión corriente		
600/605,(609)	a.1) Compras	179.145,87	250.780,11	761,762	d.2) Exceso de provisión para riesgos y gastos		
61*	a.2) Variación de existencias				f) Ingresos de otros valores negociables y de créditos del activo inmovilizado	2.022.749,85	2.502.448,44
607	a.3) Otros gastos externos	11.413.789,99	11.725.549,63		g) Otros intereses e ingresos asimilados	1.540.268,71	2.423.671,84
	b) Gastos de personal:	32.902.443,05	35.025.329,72	763,769	g.1) Otros intereses	1.171.899,99	1.799.227,74
640,641	b.1) Sueldos, salarios y asimilados	24.137.999,72	26.512.277,22	766	g.2) Beneficios en inversiones financieras	368.368,72	624.444,10
642,643,644	b.2) Cargas sociales	8.764.443,33	8.513.052,50		3. Transferencias y subvenciones		
68	c) Dotaciones para amortizaciones de inmovilizado	1.129.836,01	1.198.762,63		a) Transferencias corrientes		
675,694,(794)	d) Variación de provisiones para insolvencias y pérdidas de créditos incobrables	38.219.339,33	27.411.901,04	750	b) Subvenciones corrientes		
	e) Otros gastos de gestión	6.573.156,27	7.036.424,30	751	c) Transferencias de capital		
62	e.1) Servicios exteriores	6.470.739,00	6.925.078,09	755	d) Subvenciones de capital		
660	e.2) Tributos	102.417,27	111.346,21	756			
676	e.3) Otros gastos de gestión corriente				4. Ganancias e ingresos extraordinarios	11.405.593,03	17.392.754,48
	f) Gastos financieros y asimilables		221.925,38	770,771	a) Beneficios procedentes del inmovilizado		
662,663,669	f.1) Por deudas			774	b) Beneficios por operaciones de endeudamiento		
666,667	f.2) Pérdidas de inversiones financieras		221.925,38	778	c) Ingresos extraordinarios		
696,698,699,(796,798,799)	g) Variación de las provisiones de inversiones financieras			779	d) Ingresos y beneficios de otros ejercicios	11.405.593,03	17.392.754,48
690,(792)	i) Variación de la provisión para contingencias en tramitación.						
	3. Transferencias y subvenciones						
650	a) Transferencias corrientes						
651	b) Subvenciones corrientes						
655	c) Transferencias de capital						
656	d) Subvenciones de capital						
	4. Pérdidas y gastos extraordinarios	4.437.727,87	3.295.756,25				
670,671	a) Pérdidas procedentes de inmovilizado						
674	b) Pérdidas por operaciones de endeudamiento						
678	c) Gastos extraordinarios						
679	d) Gastos y pérdidas de otros ejercicios	4.437.727,87	3.295.756,25				
	<b>AHORRO</b>	<b>66.471.059,61</b>	<b>21.536.844,11</b>		<b>DESAHORRO</b>		
	<b>TOTAL DEBE</b>	<b>1.031.944.547,02</b>	<b>999.961.088,20</b>		<b>TOTAL HABER</b>	<b>1.031.944.547,02</b>	<b>999.961.088,20</b>

\* Con signo positivo o negativo según su saldo



---

**11 -INFORMACIÓN SOBRE LAS RESERVAS Y LA PROVISIÓN  
PARA CONTINGENCIAS EN TRAMITACIÓN**

---



- 
- 11.1 ENUMERACIÓN Y JUSTIFICACIÓN DE LAS DOTACIONES Y APLICACIONES DE LAS RESERVAS, A EFECTUAR COMO CONSECUENCIA DEL RESULTADO OBTENIDO EN EL EJERCICIO
  - 11.2 MATERIALIZACIÓN DE LA PROVISIÓN PARA CONTINGENCIAS EN TRAMITACIÓN Y DE LAS RESERVAS CORRESPONDIENTES AL EJERCICIO ANTERIOR
  - 11.3 MATERIALIZACIÓN DEL FONDO DE PREVENCIÓN Y REHABILITACIÓN CORRESPONDIENTE AL EJERCICIO ANTERIOR
  - 11.4 INFORMACIÓN Y JUSTIFICACIÓN DE LAS POSIBLES VARIACIONES PRODUCIDAS EN EL SALDO DE LA CUENTA 111 “RESERVAS DE REVALORIZACIÓN”
-



**ENUMERACIÓN Y JUSTIFICACIÓN DE LAS DOTACIONES Y APLICACIONES DE LAS RESERVAS, A EFECTUAR COMO  
CONSECUENCIA DEL RESULTADO OBTENIDO EN EL EJERCICIO**

**EJERCICIO: 2010**

**Mutua: FREMAP N°: 061**

**RESULTADO OBTENIDO EN EL EJERCICIO:**

Procedente de contingencias profesionales:		
111	Importe (A)	160.211.974,02
112	Disminución por regularización de resultados negativos de ejercicios anteriores (B)	
113	Aumento por variación de resultados positivos de ejercicios anteriores (C)	4.176.099,17
114	Disminución por variación de resultados positivos de ejercicios anteriores (D)	
	Resultado a distribuir (E = A - B + C - D)	164.388.073,19
Procedente de contingencias comunes:		
121	Importe (F)	66.471.059,60
122	Disminución por regularización de resultados negativos de ejercicios anteriores (G)	
123	Aumento por variación de resultados positivos de ejercicios anteriores (H)	0,00
124	Disminución por variación de resultados positivos de ejercicios anteriores (I)	583.656,33
	Resultado a distribuir (J = F - G + H - I)	65.887.403,27

La Ley 39/2010, de 22 de diciembre, de Presupuestos Generales del Estado para 2011, establece en su Disposición Transitoria Quinta que "... en los términos que reglamentariamente se determinen, las mutuas de accidentes de trabajo y enfermedades profesionales de la Seguridad Social cancelarán sus reservas de obligaciones inmediatas y de estabilización, por contingencias profesionales, así como las estatutarias y el fondo de asistencia social de accidentes de trabajo, traspasando el importe de las mismas a una única reserva, de contingencias profesionales. La definición y establecimiento de los límites de dicha reserva y de la de estabilización por contingencias comunes, se efectuará reglamentariamente, previa consulta a los interlocutores sociales, de forma que no se produzca una disminución en el nivel global de dotación actual de las reservas constituidas por cada Mutua tras el último ejercicio presupuestario liquidado."

Conforme a la normativa expuesta y en tanto a fecha de rendición de las cuentas anuales no se ha producido el desarrollo reglamentario que determine los límites y las cuantías de las reservas y fondos a dotar, no corresponde efectuar propuesta de

MATERIALIZACIÓN DE LA PROVISIÓN PARA CONTINGENCIAS EN TRAMITACIÓN Y DE LAS RESERVAS LEGALES Y ESTATUTARIAS CORRESPONDIENTES AL EJERCICIO ANTERIOR

MUTUA : FREMAP  
EJERCICIO: 2010

Nº : 061

DENOMINACIÓN DE LA RESERVA O PROVISIÓN	SALDO A 31-12-2010 (*)	FONDOS LÍQUIDOS O INMEDIATA LIQUIDEZ		EMISIONES DEL TESORO PÚBLICO DE VTO. NO SUPERIOR A UN AÑO		FONDOS DE INVERSIÓN QUE SE CONCRETEN EXCLUSIVAMENTE EN VALORES EMITIDOS POR EL TESORO PÚBLICO		VALORES PÚBLICOS EMITIDOS O GARANTIZADOS POR EL ESTADO		VALORES DE RENTA FIJA EMITIDA POR ENTIDADES Y SOC. ESPAÑOLAS		INMOVILIZADO MATERIAL	
		% DE MATERI.	IMPORTE	% DE MATERI.	IMPORTE	% DE MATERI.	IMPORTE	% DE MATERI.	IMPORTE	% DE MATERI.	IMPORTE	% DE MATERI.	IMPORTE
<b>TOTAL</b>	<b>1.578.697.324,03</b>	<b>31,16</b>	<b>491.955.708,17</b>	<b>2,27</b>	<b>35.784.888,93</b>	<b>33,67</b>	<b>531.488.959,07</b>	<b>16,04</b>	<b>253.229.233,39</b>	<b>4,10</b>	<b>64.679.379,76</b>	<b>12,77</b>	<b>201.559.154,71</b>
Provisión para contingencias en tramitación	210.485.284,16	100,00	210.485.284,16										
Reserva de obligaciones inmediatas	367.140.775,84			2,62	9.601.085,70	57,89	212.523.318,20	34,77	127.662.894,35	4,72	17.353.477,59		
Reserva de estabilización	360.616.845,86			2,62	9.432.896,72	36,34	131.043.171,42	18,51	66.751.225,92	4,72	17.049.484,50	37,81	136.340.067,30
Reserva de estabilización incapacidad temporal por contingencias comunes	237.073.247,85	61,99	146.963.166,56	2,61	6.183.628,81	13,07	30.973.779,84	2,44	5.780.351,53	4,71	11.176.596,83	15,18	35.995.724,28
Fondo de asistencia social de A.T. y E.P.	188.382.011,22	28,01	52.773.130,82	2,63	4.945.471,65	38,99	73.451.774,14	18,58	34.996.280,05	4,74	8.938.690,28	7,05	13.276.664,28
Reservas estatutarias	214.999.159,10	38,02	81.734.126,63	2,61	5.621.806,05	38,84	83.496.915,47	8,39	18.038.481,54	4,72	10.161.130,56	7,42	15.946.698,85

(\*) En el caso de la provisión para contingencias en tramitación el importe a consignar se referirá al saldo a 31 de Diciembre de 2009



MATERIALIZACIÓN DEL FONDO DE PREVENCIÓN Y REHABILITACIÓN  
CORRESPONDIENTE AL EJERCICIO ANTERIOR

MUTUA :  
EJERCICIO: 2010

FREMAP

Nº : 061

DENOMINACIÓN	SALDO A 31-12-2010	DISPONIBILIDADES LIQUIDAS PENDIENTES DE INGRESO EN EL BANCO DE ESPAÑA	PARTICIPACIÓN EN CENTROS MANCOMUNADOS	OTROS ACTIVOS
FONDO DE PREVENCIÓN	23.547.282,99	1.851.626,93	4.245.785,11	17.449.870,95

**ENUMERACIÓN Y JUSTIFICACIÓN DE LAS POSIBLES VARIACIONES PRODUCIDAS EN EL SALDO DE LA CUENTA 111 "RESERVAS DE REVALORIZACION"**

MU

Nº: 061

LOS SALDOS DE ESTAS RESERVAS CORRESPONDEN A LAS PLUSVALÍAS NETAS RESULTANTES DE LA ACTUALIZACIÓN DEL INMOVILIZADO MATERIAL Y REGULARIZACIÓN DE LOS TÍTULOS DE RENTA VARIABLE, RESPECTIVAMENTE, EFECTUADAS AL AMPARO DE LA ORDEN DE 2 DE ABRIL DE 1984. LA MENCIONADA ORDEN NO ESTABLECE EL DESTINO DE ESTAS RESERVAS Y DURANTE EL PRESENTE EJERCICIO NO SE HA PRODUCIDO VARIACIÓN ALGUNA.

---

**13 - PATRIMONIO PRIVATIVO**

---



- 
- 13.1 ACTIVIDADES
  - 13.2 APLICACIÓN DEL RESULTADO DEL EJERCICIO
  - 13.3 INVENTARIO DEL INMOVILIZADO INMATERIAL, MATERIAL EN CURSO,  
INVERSIONES FINANCIERAS Y CRÉDITOS
  - 13.4 FIANZA REGLAMENTARIA
  - 13.5 OTRA INFORMACIÓN RELEVANTE
  - 13.6 INFORMACIÓN RELATIVA A LAS OPERACIONES REALIZADAS POR LA  
SOCIEDAD DE PREVENCIÓN VINCULADAS CON LA GESTIÓN DEL  
PATRIMONIO DE LA SEGURIDAD SOCIAL Y CON LA GESTIÓN DEL  
PATRIMONIO PRIVATIVO
-



## PATRIMONIO PRIVATIVO

## 13.1 MEMORIA

## 13.1.1. ACTIVIDADES

Se limitan a la administración del inmovilizado material utilizado en la gestión de la Seguridad Social y a la gestión de las inversiones financieras y tesorería. Adicionalmente, existen inmuebles situados en la calle Autonomía, 19-21 y Enrique Eguren, 1 en Bilbao, destinado a viviendas particulares, de las que actualmente nueve son propiedad del patrimonio histórico de la Mutua. Existe una gestión activa para enajenar progresivamente estas viviendas. En el ejercicio 2010 no se ha conseguido ninguna venta al estar las referidas viviendas ocupadas por inquilinos de elevada edad, aunque se continuará intentando su enajenación.

El importe del patrimonio mutual, al cierre del ejercicio 2010, era de 35,40 millones de euros, de los que 12,73 millones constituyen el capital de la Sociedad de Prevención de Fremap, 15,24 millones corresponden a otros valores que conforman la cartera de valores a largo plazo y 7,22 millones a tesorería.

La cuenta de resultados del patrimonio mutual presenta unos ingresos por importe de 0,255 millones de euros, de los que 0,213 millones de euros corresponden a otros intereses.

Los gastos ascienden a 8,891 millones de euros, de los que 8,677 millones de euros corresponden a gastos derivados del abono de la sanción de auditoría de la IGSS del ejercicio auditado 2005.

El resultado final presenta pérdidas por importe de 8,636 millones de euros.

## APLICACIÓN DEL RESULTADO DEL EJERCICIO

MU

Nº: 061

EL RESULTADO DE LA GESTION DEL PATRIMONIO PRIVATIVO DE LA MUTUA PRESENTA EN 2010 UN DESAHORRO DE 8,636 MILLONES DE EUROS COMO CONSECUENCIA DE LA ACTIVIDAD DESARROLLADA EN EL EJERCICIO.

DICHO DESAHORRO SE APLICARA AL DECREMENTO DE LAS RESERVAS VOLUNTARIAS.



## INMOVILIZADO MATERIAL

**EJERCICIO: 2010**

**Mutua: FREMAP Nº: 061**

CODIGO	DESCRIPCIÓN	VALOR A 1 DE ENERO	VARIACIONES Y CAUSAS	VALOR A 31 DE DICIEMBRE	AMORTIZACIÓN ACUMULADA A 31 DE DICIEMBRE
220	Terrenos y bienes naturales	78.470,45		78.470,45	
221	Construcciones	97.667,94		97.667,94	45.439,28
222	Instalaciones técnicas	110.321,74		110.321,74	110.321,74
223	Maquinaria				
224	Utilillaje				
226	Mobiliario		114.625,60	114.625,60	80.184,50
227	Equipos para procesos de información		1.887,32	1.887,32	1.356,54
228	Elementos de transporte				
229	Otro inmovilizado material				
	<b>TOTAL</b>	<b>286.460,13</b>	<b>116.512,92</b>	<b>402.973,05</b>	<b>237.302,06</b>

**INVERSIONES FINANCIERAS**

**FREMAP  
PERMANENTES**

**Nº: 061**

**EJERCICIO: 2010**

DESCRIPCIÓN	VALOR A 1 DE ENERO	VARIACIONES	VALOR A 31 DE DICIEMBRE	INTERESES DEVENGADOS Y NO COBRADOS	PROVISIÓN DEPRECIACIÓN
<b>TOTAL DE INVERSIONES FINANCIERAS</b>	<b>28.908.408,73</b>	<b>-938.776,12</b>	<b>27.969.632,61</b>		<b>155.542,35</b>
CAPITAL SOCIAL DE FREMAP PREVENCIÓN	12.732.498,00		12.732.498,00		
ACCIONES BANCO GENERAL	6.400,78		6.400,78		
FONDO INDOSUEZ FONDTESORO	7.802.494,61		7.802.494,61		
FONDO SIGMA SFU-R	112.094,64	-29.841,66	82.252,98		15.091,29
FONDO SIGMA FUND UNIVERSAL	468.453,33	-392.740,89	75.712,44		
FONDO SIGMA SFU-R	79.847,46		79.847,46		10.857,25
FONDO SIGMA FUND UNIVERSAL	621.609,19	-516.193,57	105.415,62		
FONDO BANIF SCH CORTO	588.038,62		588.038,62		
FONDO BANIF INMOBILIARIO	60.101,07		60.101,07		
FONDO BANIF RENTA FIJA CORTO	1.089.108,01		1.089.108,01		129.593,81
FONDO BNP CONSERVADOR	1.250.000,00		1.250.000,00		
FONDO JPMF GLOBAL CAP	1.019.409,61		1.019.409,61		
FONDO BETA ACTIVOS	3.078.353,41		3.078.353,41		

### FIANZA REGLAMENTARIA

EJERCICIO: 2010

Mutua: FREMAP N°: 061

MODALIDAD DE CONSTITUCIÓN	IMPORTE
CERTIFICADO DE SEGURO Y CAUCION DE MAPFRE CAUCIO Y CREDITO, COMPAÑÍA DE SEGUROS Y REASEGUROS, S.A.	2.349.813,66
<b>TOTAL</b>	<b>2.349.813,66</b>

**ACTIVIDAD DE LA EMPRESA**

LA SOCIEDAD DE PREVENCIÓN DE FREMAP ES UNA SOCIEDAD LIMITADA UNIPERSONAL DOMICILIADA EN LA CALLE NAVALUENGA Nº 1 DE LAS ROZAS (MADRID). LA SOCIEDAD FUE CONSTITUIDA EL 1 DE JULIO DE 2006, AL AMPARO DE LO PREVISTO EN EL REAL DECRETO 688/2005, DE 10 DE JUNIO Y TRAS LA AUTORIZACIÓN DEFINITIVA PARA LA CONTINUACIÓN DE LA ACTIVIDAD CONTEMPLADA EN LA RESOLUCIÓN DE LA DIRECCIÓN GENERAL DE ORDENACIÓN DE LA SEGURIDAD SOCIAL DE FECHA 19 DE MAYO DE 2006 QUE, PERMITE ESCINDIR LA RAMA DE ACTIVIDAD RELATIVA AL SERVICIO DE PREVENCIÓN AJENO DE LA ENTIDAD FREMAP, MUTUA DE ACCIDENTES DE TRABAJO Y ENFERMEDADES PROFESIONALES DE LA SEGURIDAD SOCIAL, NUMERO 61, MEDIANTE LA SEGREGACIÓN Y TRASPASO DE LA PARTE DE PATRIMONIO AFECTA A ESA RAMA DE ACTIVIDAD A LA SOCIEDAD.

LA APORTACIÓN A LA SOCIEDAD SE REALIZÓ CON FECHA DE EFECTO ECONÓMICO DE 1 DE ENERO DE 2005. EL VALOR DE LA ACTIVIDAD OBJETO DE CESIÓN SE CIFRÓ EN 12.732.498€, EQUIVALENTE A LA DIFERENCIA ENTRE LOS ACTIVOS Y LOS PASIVOS EN QUE SE MATERIALIZA LA APORTACIÓN DEL PATRIMONIO HISTÓRICO DE LA MUTUA A SU SOCIEDAD DE PREVENCIÓN

**APLICACIÓN DE RESULTADOS**

LA PROPUESTA DE DISTRIBUCIÓN DEL RESULTADO DEL EJERCICIO 2010, QUE SE ESPERA SEA APROBADA POR LA JUNTA GENERAL DE ACCIONISTAS, ES LA SIGUIENTE:

(EUROS)	2010
SALDO DE LA CUENTA DE PÉRDIDAS Y GANANCIAS (beneficio)	587.547,91
APLICACIÓN	
A RESERVA LEGAL	58.754,79
A RESERVAS VOLUNTARIAS	528.793,12

**PATRIMONIO NETO - FONDOS PROPIOS**CAPITAL ESCRITURADO

EL CAPITAL SOCIAL ESTÁ REPRESENTADO POR 2.122.083 PARTICIPACIONES SOCIALES DE 6,00 € DE VALOR NOMINAL CADA UNO TOTALMENTE SUSCRITAS Y DESEMBOLSADAS POR LA MUTUA.

CON FECHA 7 DE SEPTIEMBRE DE 2005 SE CONSTITUYE LA SOCIEDAD, CON UN CAPITAL SOCIAL INICIAL DE 3.006,00€ REPRESENTADOS POR 501 PARTICIPACIONES SOCIALES DE 6,00€ DE VALOR NOMINAL CADA UNA. POSTERIORMENTE, CON FECHA 31 DE MAYO DE 2006 SE REALIZÓ UNA AMPLIACIÓN DE CAPITAL DE 12.729.492 € REPRESENTADA POR 2.121.582 PARTICIPACIONES SOCIALES, DE 6,00 € DE VALOR NOMINAL CADA UNA, TOTALMENTE SUSCRITAS Y DESEMBOLSADAS POR EL PATRIMONIO HISTÓRICO DE LA MUTUA, MEDIANTE LA APORTACIÓN DE LOS ELEMENTOS CORRESPONDIENTES A LA RAMA DE ACTIVIDAD SERVICIOS DE PREVENCIÓN AJENO.

COMO CONSECUENCIA DE ESTA APORTACIÓN, SE GENERÓ UNA PRIMA DE EMISIÓN DE 1.738.577,60 € DERIVADA DE LA DIFERENCIA ENTRE EL VALOR NETO CONTABLE DE LOS ELEMENTOS TRANSMITIDOS EL 30 DE JUNIO DE 2006 Y EL CAPITAL SOCIAL TOTAL DE LA SOCIEDAD.

RESERVAS

EL DETALLE Y LOS MOVIMIENTOS DE LAS DISTINTAS PARTIDAS QUE COMPONEN LAS RESERVAS SON LOS SIGUIENTES:

<b>I. Capital</b>	<b>12.732.498,00</b>
1. Capital escriturado	12.732.498,00
<b>II. Prima de emisión</b>	<b>1.738.557,00</b>
<b>III. Reservas</b>	<b>4.901.005,07</b>
1. Legal y estatutarias	460.285,89
2. Otras reservas	4.440.719,18
<b>VII. Resultado del ejercicio</b>	<b>587.547,91</b>
<b>FONDOS PROPIOS-</b>	<b>19.959.607,98</b>

**SOCIEDAD DE PREVENCIÓN CONSTITUIDA AL AMPARO DEL REAL DECRETO 688/2005, DE 10 DE JUNIO.**

Operaciones vinculadas con la gestión del patrimonio de la Seguridad Social  
y con la gestión del patrimonio privativo. Créditos y débitos recíprocos.

MUTUA:

FREMAP

Nº: 061

I. Deudor: gestión del patrimonio de la Seguridad Social

EJERCICIO: 2010

DESCRIPCION	SALDO A 1-1	CARGOS REALIZADOS EN EL EJERCICIO	TOTAL CRÉDITOS	ABONOS REALIZADOS EN EJERCICIO	CRÉDITOS PDTES. COBRO EN 31-12
<b>TOTAL CRÉDITOS</b>	<b>417.251,95</b>	<b>1.580.910,98</b>	1.998.162,93	<b>999.065,25</b>	999.097,68
43032 - VARIAS FACTURAS DE ASISTENCIAS SANITARIAS		1.877,84	1.877,84	1.352,96	524,88
43051 - INTERESES PENDIENTES PRESTAMOS FAE		81.696,37	81.696,37	81.696,37	
43061 - F-28-99-2010-000148 VENTA DE INMOVILIZADO		203.779,47	203.779,47		203.779,47
43083 - AMORTIZACION 2010 PRESTAMOS FAE		81.615,95	81.615,95	81.615,95	
43083 - CAPITAL VIVO A 31/12/2010 DE PRESTAMOS DEL FAE		499.336,81	499.336,81	499.336,81	
43132 - F-28-80-2009-000353 ANALISIS CLINICOS	210,14		210,14		210,14
43132 - F-28-80-2007-002120 ANALISIS CLINICOS	124,00		124,00		124,00
43136 - F-28-99-2009-000049 REGULARIZ.MEDIOS 2008	13.486,74		13.486,74	13.486,74	
43136 - F-28-99-2008-000222 RECOBRO GTOS TELEFONO 2008	41.485,33		41.485,33	41.485,33	
43136 - F-28-99-2008-000223 REGULARIZ. GTOS TELEFONO 2007	-45.283,16		-45.283,16	-45.283,16	
43161 - F-28-99-2009-000048 VENTA DE INMOVILIZADO	156,60		156,60	156,60	
43161 - F-28-99-2009-000053 VENTA DE INMOVILIZADO	1.074,73		1.074,73	1.074,73	
43161 - F-28-99-2009-000102 VENTA DE INMOVILIZADO	4.170,64		4.170,64	4.170,64	
43183 - AMORTIZACION DE PRESTAMOS FAE 2006	7.077,62		7.077,62	7.077,62	
43183 - AMORTIZACION DE PRESTAMOS FAE 2007	182.742,16		182.742,16	182.742,16	
440 - F-28-99-2008-000222 IVA FTRA POR GTOS DE TELEFONO	6.637,65		6.637,65	6.637,65	
440 - F-28-99-2008-000223 IVA FTRA POR GTOS DE TELEFONO	-7.245,31		-7.245,31	-7.245,31	
440 - F-28-99-2009-000049 IVA FTRA POR UTILIZACION DE MEDIOS	2.157,88		2.157,88	2.157,88	
449 - AMORTIZACION PRESTAMOS FAE 2008	113.297,29		113.297,29	105.220,18	8.077,11
449 - AMORTIZACION PRESTAMOS FAE 2009	97.159,64		97.159,64		97.159,64
449 - AMORTIZACION PRESTAMOS FAE 2010		81.615,95	81.615,95		81.615,95
449 - INTERESES DE PRESTAMOS FAE 2006 A 2010		81.696,37	81.696,37		81.696,37
449 - AMORTIZACION CAPITAL PDTE DE PRESTAMOS DEL FAE		499.336,81	499.336,81		499.336,81
449 - REGULARIZACIONES POR ERRORES Y CANCELACIONES		49.955,41	49.955,41	23.382,10	26.573,31

Operaciones vinculadas con la gestión del patrimonio de la Seguridad Social  
y con la gestión del patrimonio privativo. Créditos y débitos recíprocos.

FREMAP

Nº: 061

III. Acreedor: gestión del patrimonio de la Seguridad Social

EJERCICIO: 2010

DESCRIPCION	SALDO A 1-1	ABONOS REALIZADOS EN EL EJERCICIO	TOTAL DÉBITOS	CARGOS REALIZADOS EN EJERCICIO	DÉBITOS PDTES. PAGO EN 31-12
<b>TOTAL DÉBITOS</b>		<b>592.802,75</b>	<b>592.802,75</b>	<b>592.802,75</b>	
40016 VIGILANCIA DE SALUD DE PERSONAL DE ITCC PROG.1102		33.050,82	33.050,82	33.050,82	
40016 VIGILANCIA DE SALUD DE PERSONAL DE CCR PROG.1105		516,50	516,50	516,50	
40016 VIGILANCIA DE SALUD DE PERSONAL ASISTENCIAL PROG.2122		301.266,31	301.266,31	301.266,31	
40016 VIGILANCIA DE SALUD DE PERSONAL HOSPITALARIO PROG.2224		93.324,00	93.324,00	93.324,00	
40016 VIGILANCIA DE SALUD DE PERSONAL PREVENCION PROG.3436		19.255,80	19.255,80	19.255,80	
40016 VIGILANCIA DE SALUD DE PERSONAL DE ADMON PROG.4591		74.606,77	74.606,77	74.606,77	
40022 COSTE POR ADMINISTRACION CONCERTADA PROG.4591		68.111,65	68.111,65	68.111,65	
40025 COSTE DE ASISTENCIA SANITARIA AMBULATORIA PROG.2122		107,70	107,70	107,70	
40063 INSTALACION SANITARIA PROG.2122		1.435,39	1.435,39	1.435,39	
40063 INSTALACION ADMINISTRATIVA PROG.4591		1.127,81	1.127,81	1.127,81	

**SOCIEDAD DE PREVENCIÓN CONSTITUIDA AL AMPARO DEL REAL DECRETO 688/2005, DE 10 DE JUNIO.**  
**Operaciones vinculadas con la gestión del patrimonio de la Seguridad Social**  
**y con la gestión del patrimonio privativo. Gastos e ingresos por operaciones internas.**

Mutua: FREMAP N°: 061

EJERCICIO: 2010

**I. Gastos por operaciones internas con el patrimonio de la Seguridad Social.**

DESCRIPCIÓN	TOTAL GASTOS DEVENGADOS EN EL EJERCICIO		
	PAGADOS	PENDIENTES DE PAGO	TOTAL
2220 -COORDINACION DE SEGUR. Y SALUD EN OBRAS	2.563,20		2.563,20
6070 -ASIST.SANITARIA PRESTADA A ACCIDENTADO	107,70		107,70
6079 -FTRA POR ADMINISTRACION CONCERTADA	68.111,65		68.111,65
6449 -VIGILANCIA DE SALUD PERSONAL DE ITCC	33.050,82		33.050,82
6449 -VIGILANCIA DE SALUD PERSONAL DE CCR	516,50		516,50
6449 -VIGILANCIA DE SALUD PERSONAL ASISTENCIAL	301.266,31		301.266,31
6449 -VIGILANCIA DE SALUD PERSONAL DE CENTROS	93.324,00		93.324,00
6449 -VIGILANCIA DE SALUD PERSONAL PREVENCION	19.255,80		19.255,80
6449 -VIGILANCIA DE SALUD PERSONAL ADMON	74.606,77		74.606,77
<b>TOTAL</b>	<b>592.802,75</b>		<b>592.802,75</b>



**SOCIEDAD DE PREVENCIÓN CONSTITUIDA AL AMPARO DEL REAL DECRETO 688/2005, DE 10 DE JUNIO.**  
**Operaciones vinculadas con la gestión del patrimonio de la Seguridad Social**  
**y con la gestión del patrimonio privativo. Gastos e ingresos por operaciones internas.**

Mutua: FREMAP N°: 061

EJERCICIO: 2010

**III. Ingresos por operaciones internas con el patrimonio de la Seguridad Social.**

DESCRIPCIÓN	TOTAL INGRESOS DEVENGADOS EN EL EJERCICIO		
	COBRADOS	PENDIENTES DE COBRO	TOTAL
<b>TOTAL</b>		<b>82.221,25</b>	<b>82.221,25</b>
7050 -VARIAS ASISTENCIAS SANITARIAS FACTURADAS		524,88	524,88
762 -INTERESES DE PRESTAMOS FAE		81.696,37	81.696,37

**CONTRATACIÓN ADMINISTRATIVA.**

Mutua: FREMAP Nº: 061

EJERCICIO: 2010

**III. ADJUDICATARIOS QUE HAN SUPERADO EL 5% DEL IMPORTE TOTAL DE CONTRATACION REALIZADA EN 2010**

IMPORTE TOTAL DE ADJUDICACIONES (2010)	5% DEL IMPORTE TOTAL DE CONTABILIZACION (2010)	ADJUDICATARIOS QUE HAN SUPERADO EL 5%
<b>89,479,395.63</b>	<b>4,473,969.78 €</b>	MAPE ASESORES, S.A: <b>20.000.000.-€</b> (Licitación Botiquines)  ENDESA: <b>7.950.000.-€</b> (Licitación Suministro Energía Eléctrica Lotes: 1, 2 y 3) ACCENTURE: <b>17.752.713.-€</b> (Licitación Aplicaciones Corporativas, Lotes: 1, 2, 4 y 5 y Licitación Asistencia Técnica, Lotes: 1, 4)  EVERIS SPAIN: <b>5.471.770.-€</b> (Licitación Asistencia Técnica, Lotes: 2 y 3)

**DESGLOSE DE PROCEDIMIENTOS NEGOCIADOS:**

**Procedimiento Negociado Sin Publicidad:**

**1. Suministro Enfriadora Hospital Majadahonda**

**PROVEEDOR** RECOORD SOLUTIONS

**CIF** B-84281666

**IMPORTE** **121.352,59.-€** (\*)

**CAUSA** El procedimiento seleccionado fue el negociado sin publicidad, al amparo de lo previsto en el art.154 e) LCSP, al concurrir una imperiosa urgencia para FREMAP, de realizar la adquisición, instalación y puesta en marcha de una máquina enfriadora por condensación de aire en el hospital, resultante de acontecimientos imprevisibles para el Órgano de contratación y no imputables al mismo.

(\*) El importe correcto del contrato de referencia, tal y como se comunicó tanto en el fichero S037 de la Memoria, es de 121.352,59.-€

(Por error, en el registro manual de los datos consignados en la "Aplicación de Necesidades y Contratos", en la Petición 50, se indicó como importe de este contrato 113.314,30 €

**2. Suministro Calandra y Plegadora Hospital Majadahonda**

**PROVEEDOR** ALARSA HOSTELERA, S.L.

**CIF** B-81093296

**IMPORTE** **89.910,00.-€**

**CAUSA** El procedimiento seleccionado fue el negociado sin publicidad, al amparo de lo previsto en el art.157.f) LCSP, sobre los contratos de suministro, que contempla además de los casos del art. 154, que los contratos de suministro podrán adjudicarse mediante el procedimiento negociado, en todo caso, cuando su valor estimado sea inferior a 100.000 euros, como es el caso. La elección de este procedimiento viene a su vez justificada, en virtud de lo dispuesto en el art.154 e) LCSP, al concurrir una imperiosa urgencia para FREMAP, de realizar la adquisición e instalación de una máquina calandra y una plegadora para el área de lavandería del hospital, resultante de acontecimientos imprevisibles para el Órgano de contratación y no imputables al mismo.



**B.- INFORMACIÓN COMPLEMENTARIA**





**RESUMEN GENERAL DE GASTOS POR AREAS  
Y CATEGORÍAS ECONÓMICAS**





FREMAP					EJERCICIO 2010
RESUMEN GENERAL DE GASTOS POR AREAS Y CATEGORIAS ECONOMICAS					
AREAS	1	2	3	4	TOTAL
APLICACION ECONOMICA	PRESTACIONES ECONOMICAS	ASISTENCIA SANITARIA	SERVICIOS SOCIALES	TESOR.INFORM. Y OTROS SERV,	
<b>OPERACIONES CORRIENTES</b>					
<b>1 GASTOS DE PERSONAL</b>	<b>23.633.524,56</b>	<b>105.058.696,35</b>	<b>6.531.733,08</b>	<b>52.227.577,07</b>	<b>187.451.531,06</b>
10 ALTOS CARGOS					
12 PERSONAL FUNCIONARIO ESTATUTARIO					
13 LABORALES	18.126.157,04	80.709.297,75	4.956.008,59	40.193.875,20	143.985.338,58
14 OTRO PERSONAL					
15 INCENTIVOS AL RENDIMIENTO					
16 CUOTAS, PREST. Y GASTOS SOCIALES	5.507.367,52	24.349.398,60	1.575.724,49	12.033.701,87	43.466.192,48
19 OBLIG.EJER.ANTERIORES					
<b>2 GASTOS CORRIENTES EN BIENES Y SERVICIOS</b>	<b>18.128.198,37</b>	<b>97.368.728,60</b>	<b>1.498.454,02</b>	<b>57.028.964,48</b>	<b>174.024.345,47</b>
20 ARRENDAMIENTOS Y CANONES	1.628.494,79	3.495.582,07	373.306,92	3.676.050,15	9.173.433,93
21 REPARACION, MANTENIMIENTO Y CONSERVACION	806.568,70	4.965.105,54	46.479,99	1.820.689,13	7.638.843,36
22 MATERIAL, SUMINISTROS Y OTROS	11.069.205,84	29.790.605,48	490.727,43	49.760.639,05	91.111.177,80
23 INDEMNIZACIONES POR RAZON SERVICIO	784.815,80	649.159,29	456.032,03	1.771.586,15	3.661.593,27
24 GASTOS PUBLICACIONES			131.907,65		131.907,65
25 ASISTENCIA SANITARIA CON MEDIOS AJENOS	3.839.113,24	58.468.276,22			62.307.389,46
26 SERVICIOS SOCIALES CON MEDIOS AJENOS					
27 OTROS SERVICIOS CON MEDIOS AJENOS					
29 OBLI. EJERC.ANTERIORES PEND.IMPUTAR					
<b>3 GASTOS FINANCIEROS</b>	<b>8.056,05</b>	<b>12.295,65</b>	<b>160,69</b>	<b>75.783,75</b>	<b>96.296,14</b>
31 DE PRESTAMOS EN MONEDA NACIONAL					
35 INTERESES DE DEMORA Y OTROS GASTOS FINANCIEROS	8.056,05	12.295,65	160,69	75.783,75	96.296,14
39 OBLIGACIONES DE EJERCICIOS ANTERIORES					
<b>4 TRANSFERENCIAS CORRIENTES</b>	<b>2.041.989.990,46</b>	<b>38.095.230,77</b>		<b>14.625,09</b>	<b>2.080.099.846,32</b>
40 A LA ADMINISTRACION DEL ESTADO					
41 A ORGANISMOS AUTONOMOS					
42 A LA SEGURIDAD SOCIAL	865.348.377,93	6.084.550,56			871.432.928,49
43 A AGENCIAS ESTATALES Y OTROS ORG. PUBLICOS					
44 A SOC., ENT.PUB.EMP.,FUND.Y RES.ENT.					
45 A COMUNIDADES AUTONOMAS					
47 A EMPRESAS PRIVADAS		610.220,92			610.220,92
48 A FAMILIAS E INSTITUCIONES SIN FINES DE LUCRO	1.176.641.612,53	31.400.459,29		14.625,09	1.208.056.696,91
49 AL EXTERIOR					
<b>TOTAL OPERACIONES CORRIENTES</b>	<b>2.083.759.769,44</b>	<b>240.534.951,37</b>	<b>8.030.347,79</b>	<b>109.346.950,39</b>	<b>2.441.672.018,99</b>



FREMAP					EJERCICIO 2010
RESUMEN GENERAL DE GASTOS POR AREAS Y CATEGORIAS ECONOMICAS					
AREAS	1	2	3	4	TOTAL
APLICACION ECONOMICA	PRESTACIONES ECONOMICAS	ASISTENCIA SANITARIA	SERVICIOS SOCIALES	TESOR.INFORM. Y OTROS SERV,	
<b>OPERACIONES DE CAPITAL</b>					
<b>6 INVERSIONES REALES</b>		<b>5.793.057,19</b>	<b>64.342,36</b>	<b>3.771.060,18</b>	<b>9.628.459,73</b>
62 INVERSIONES NUEVAS		3.541.476,05	7.364,90	3.151.453,52	6.700.294,47
63 INVERSIONES DE REPOSICION		2.251.581,14	56.977,46	619.606,66	2.928.165,26
<b>7 TRANSFERENCIAS DE CAPITAL</b>				<b>212.405.103,11</b>	<b>212.405.103,11</b>
72 A LA SEGURIDAD SOCIAL				212.405.103,11	212.405.103,11
74 A SOC.MERC.,ENT.EMPR. Y OTROS ORGANISMOS					
75 A COMUNIDADES AUTONOMAS					
76 A CORPORACIONES LOCALES					
78 A FAMILIAS E INSTITUCIONES SIN FINES DE LUCRO					
79 AL EXTERIOR					
<b>TOTAL OPERACIONES DE CAPITAL</b>		<b>5.793.057,19</b>	<b>64.342,36</b>	<b>216.176.163,29</b>	<b>222.033.562,84</b>





FREMAP					EJERCICIO 2010
RESUMEN GENERAL DE GASTOS POR AREAS Y CATEGORIAS ECONOMICAS					
AREAS	1	2	3	4	TOTAL
APLICACION ECONOMICA	PRESTACIONES ECONOMICAS	ASISTENCIA SANITARIA	SERVICIOS SOCIALES	TESOR.INFORM. Y OTROS SERV,	
<b>OPERACIONES NO FINANCIERAS</b>					
<b>1 GASTOS DE PERSONAL</b>	<b>23.633.524,56</b>	<b>105.058.696,35</b>	<b>6.531.733,08</b>	<b>52.227.577,07</b>	<b>187.451.531,06</b>
10 ALTOS CARGOS					
12 PERSONAL FUNCIONARIO ESTATUTARIO					
13 LABORALES	18.126.157,04	80.709.297,75	4.956.008,59	40.193.875,20	143.985.338,58
14 OTRO PERSONAL					
15 INCENTIVOS AL RENDIMIENTO					
16 CUOTAS, PREST. Y GASTOS SOCIALES	5.507.367,52	24.349.398,60	1.575.724,49	12.033.701,87	43.466.192,48
19 OBLIG.EJER.ANTERIORES					
<b>2 GASTOS CORRIENTES EN BIENES Y SERVICIOS</b>	<b>18.128.198,37</b>	<b>97.368.728,60</b>	<b>1.498.454,02</b>	<b>57.028.964,48</b>	<b>174.024.345,47</b>
20 ARRENDAMIENTOS Y CANONES	1.628.494,79	3.495.582,07	373.306,92	3.676.050,15	9.173.433,93
21 REPARACION, MANTENIMIENTO Y CONSERVACION	806.568,70	4.965.105,54	46.479,99	1.820.689,13	7.638.843,36
22 MATERIAL, SUMINISTROS Y OTROS	11.069.205,84	29.790.605,48	490.727,43	49.760.639,05	91.111.177,80
23 INDEMNIZACIONES POR RAZON SERVICIO	784.815,80	649.159,29	456.032,03	1.771.586,15	3.661.593,27
24 GASTOS PUBLICACIONES			131.907,65		131.907,65
25 ASISTENCIA SANITARIA CON MEDIOS AJENOS	3.839.113,24	58.468.276,22			62.307.389,46
26 SERVICIOS SOCIALES CON MEDIOS AJENOS					
27 OTROS SERVICIOS CON MEDIOS AJENOS					
29 OBLI. EJERC.ANTERIORES PEND.IMPUTAR					
<b>3 GASTOS FINANCIEROS</b>	<b>8.056,05</b>	<b>12.295,65</b>	<b>160,69</b>	<b>75.783,75</b>	<b>96.296,14</b>
31 DE PRESTAMOS EN MONEDA NACIONAL					
35 INTERESES DE DEMORA Y OTROS GASTOS FINANCIEROS	8.056,05	12.295,65	160,69	75.783,75	96.296,14
39 OBLIGACIONES DE EJERCICIOS ANTERIORES					
<b>4 TRANSFERENCIAS CORRIENTES</b>	<b>2.041.989.990,46</b>	<b>38.095.230,77</b>		<b>14.625,09</b>	<b>2.080.099.846,32</b>
40 A LA ADMINISTRACION DEL ESTADO					
41 A ORGANISMOS AUTONOMOS					
42 A LA SEGURIDAD SOCIAL	865.348.377,93	6.084.550,56			871.432.928,49
43 A AGENCIAS ESTATALES Y OTROS ORG. PUBLICOS					
44 A SOC., ENT.PUB.EMP.,FUND.Y RES.ENT.					
45 A COMUNIDADES AUTONOMAS					
47 A EMPRESAS PRIVADAS		610.220,92			610.220,92
48 A FAMILIAS E INSTITUCIONES SIN FINES DE LUCRO	1.176.641.612,53	31.400.459,29		14.625,09	1.208.056.696,91
49 AL EXTERIOR					
<b>TOTAL OPERACIONES CORRIENTES</b>	<b>2.083.759.769,44</b>	<b>240.534.951,37</b>	<b>8.030.347,79</b>	<b>109.346.950,39</b>	<b>2.441.672.018,99</b>
<b>6 INVERSIONES REALES</b>		<b>5.793.057,19</b>	<b>64.342,36</b>	<b>3.771.060,18</b>	<b>9.628.459,73</b>
62 INVERSIONES NUEVAS		3.541.476,05	7.364,90	3.151.453,52	6.700.294,47
63 INVERSIONES DE REPOSICION		2.251.581,14	56.977,46	619.606,66	2.928.165,26
<b>7 TRANSFERENCIAS DE CAPITAL</b>				<b>212.405.103,11</b>	<b>212.405.103,11</b>
72 A LA SEGURIDAD SOCIAL				212.405.103,11	212.405.103,11
74 A SOC.MERC.,ENT.EMPR. Y OTROS ORGANISMOS					
75 A COMUNIDADES AUTONOMAS					
76 A CORPORACIONES LOCALES					
78 A FAMILIAS E INSTITUCIONES SIN FINES DE LUCRO					
79 AL EXTERIOR					
<b>TOTAL OPERACIONES DE CAPITAL</b>		<b>5.793.057,19</b>	<b>64.342,36</b>	<b>216.176.163,29</b>	<b>222.033.562,84</b>
<b>TOTAL OPERACIONES NO FINANCIERAS</b>	<b>2.083.759.769,44</b>	<b>246.328.008,56</b>	<b>8.094.690,15</b>	<b>325.523.113,68</b>	<b>2.663.705.581,83</b>



FREMAP					EJERCICIO 2010
RESUMEN GENERAL DE GASTOS POR AREAS Y CATEGORIAS ECONOMICAS					
AREAS	1	2	3	4	TOTAL
APLICACION ECONOMICA	PRESTACIONES ECONOMICAS	ASISTENCIA SANITARIA	SERVICIOS SOCIALES	TESOR.INFORM. Y OTROS SERV,	
<b>OPERACIONES FINANCIERAS</b>					
<b>8 ACTIVOS FINANCIEROS</b>				<b>134.417.118,55</b>	<b>134.417.118,55</b>
80 ADQ. DEUDA DEL SECTOR PUBLICO				129.739.684,08	129.739.684,08
81 ADQUI.OBLIG. Y BONOS FUERA S.P.				16.211,44	16.211,44
82 CONCESION PRESTAMOS AL SECTOR PUBLICO					
83 CONC.PRESTAM.NO PUBLIC.				1.720.340,47	1.720.340,47
84 CONSTITUCION DE DEPOSITOS Y FIANZAS				2.940.882,56	2.940.882,56
85 ADQ.ACCION.Y PART.SEC.PUBLICO					
86 ADQ.ACCION.Y PART.FUERA SEC.PUBLICO					
88 ACTIVOS FINANCIEROS					
89 OBLIGACIONES DE EJERCICIOS ANTERIORES					
<b>9 PASIVOS FINANCIEROS</b>					
90 AMORTIZ.DE EMPRESTITOS					
91 AMORTIZ.PRESTAM.EN MONED.NAL.					
93 AMORTIZ.PRESTAM.EN MONED.EXTR.					
96 DEVOL.PARTICP.EN FONDO SOCIAL					
99 OBLIGACIONES EJERCICIOS ANT.					
<b>TOTAL OPERACIONES FINANCIERAS</b>				<b>134.417.118,55</b>	<b>134.417.118,55</b>



FREMAP					EJERCICIO 2010
RESUMEN GENERAL DE GASTOS POR AREAS Y CATEGORIAS ECONOMICAS					
AREAS	OPERACIONES CORRIENTES	OPERACIONES DE CAPITAL	OPERACIONES NO FINANCIERAS	OPERACIONES FINANCIERAS	T O T A L
1 PRESTACIONES ECONOMICAS	2.083.759.769,44		2.083.759.769,44		2.083.759.769,44
2 ASISTENCIA SANITARIA	240.534.951,37	5.793.057,19	246.328.008,56		246.328.008,56
3 SERVICIOS SOCIALES	8.030.347,79	64.342,36	8.094.690,15		8.094.690,15
4 TESOR. INFORM.Y OTROS SERV.	109.346.950,39	216.176.163,29	325.523.113,68	134.417.118,55	459.940.232,23
<b>T O T A L E S</b>	<b>2.441.672.018,99</b>	<b>222.033.562,84</b>	<b>2.663.705.581,83</b>	<b>134.417.118,55</b>	<b>2.798.122.700,38</b>





**RESUMEN GENERAL DE GASTOS POR PROGRAMAS  
Y CATEGORÍAS ECONÓMICAS**





FREMAP NUM. 061					EJERCICIO 2010
RESUMEN GENERAL DE GASTOS POR PROGRAMAS Y CATEGORÍAS ECONÓMICAS					
PROGRAMAS	1102	1105	11	1	TOTAL
APLICACIÓN ECONÓMICA	INCAPAC.TEMP. Y OTRAS PRES.	CAPITALES RENTA Y OTRAS COMP.	GEST.PREST. ECONOM.CONTR	PRESTACIONES ECONÓMICAS	PARCIAL
<b>OPERACIONES CORRIENTES</b>					
<b>1 GASTOS DE PERSONAL</b>	<b>22.819.483,87</b>	<b>814.040,69</b>	<b>23.633.524,56</b>	<b>23.633.524,56</b>	<b>23.633.524,56</b>
10 ALTOS CARGOS					
12 PERS.FUNC. Y ESTATUTARIO					
13 LABORALES	17.496.674,54	629.482,50	18.126.157,04	18.126.157,04	18.126.157,04
14 OTRO PERSONAL					
15 INCENTIVOS AL RENDIMIENTO					
16 CUOT.PREST.Y GAST.SOC.	5.322.809,33	184.558,19	5.507.367,52	5.507.367,52	5.507.367,52
19 OBLIG.EJER.ANTERIORES					
<b>2 GAST. CORRIENT.BIENES Y SERV</b>	<b>18.128.198,37</b>		<b>18.128.198,37</b>	<b>18.128.198,37</b>	<b>18.128.198,37</b>
20 ARRENDAMIENTOS Y CANONES	1.628.494,79		1.628.494,79	1.628.494,79	1.628.494,79
21 REPARACION,MANTEN.Y CONSERV.	806.568,70		806.568,70	806.568,70	806.568,70
22 MATER.SUMINIST.Y OTROS	11.069.205,84		11.069.205,84	11.069.205,84	11.069.205,84
23 INDEMNIZ.RAZON SERVICIO	784.815,80		784.815,80	784.815,80	784.815,80
24 GASTOS DE PUBLICACIONES					
25 A.SANIT.CON MED.AJENOS	3.839.113,24		3.839.113,24	3.839.113,24	3.839.113,24
26 S.SOCIAL.CON MED.AJENOS					
28 OTROS SERVICIOS					
29 OBLI. EJERC.ANTERIORES PEND.IMPUTAR					
<b>3 GASTOS FINANCIEROS</b>		<b>8.056,05</b>	<b>8.056,05</b>	<b>8.056,05</b>	<b>8.056,05</b>
31 DE PRESTAMOS EN MONEDA NAL.					
35 INTERES.DEMORA Y OTROS GASTOS		8.056,05	8.056,05	8.056,05	8.056,05
39 OBLIGACIONES DE EJERCICIOS ANTERIORES					
<b>4 TRANSFERENC. CORRIENTES</b>	<b>1.176.641.612,53</b>	<b>865.348.377,93</b>	<b>2.041.989.990,46</b>	<b>2.041.989.990,46</b>	<b>2.041.989.990,46</b>
40 A LA ADMON.DEL ESTADO					
41 A ORGANISMOS AUTONOMOS					
42 A LA SEGURIDAD SOCIAL		865.348.377,93	865.348.377,93	865.348.377,93	865.348.377,93
44 A SOC., ENT.PUB.EMP.,FUND.Y RES.ENT.					
45 A COMUNIDADES AUTONOMAS					
47 A EMPRESAS PRIVADAS					
48 A FAMIL.E INST.SIN F.LUCRO	1.176.641.612,53		1.176.641.612,53	1.176.641.612,53	1.176.641.612,53
49 AL EXTERIOR					
<b>TOTAL OPERACIONES CORRIENTES</b>	<b>1.217.589.294,77</b>	<b>866.170.474,67</b>	<b>2.083.759.769,44</b>	<b>2.083.759.769,44</b>	<b>2.083.759.769,44</b>



FREMAM NUM. 061					EJERCICIO 2010
RESUMEN GENERAL DE GASTOS POR PROGRAMAS Y CATEGORÍAS ECONÓMICAS					
PROGRAMAS	2122	21	2224	22	TOTAL
APLICACIÓN ECONÓMICA	MEDIC.AMBULAT MUTUAS A.T.	ATEN. PRIMA- RIA DE SALUD	MEDIC.HOSPIT. MUTUAS A. T.	ATENCIÓN ES- PECIALIZADA	PARCIAL
<b>OPERACIONES CORRIENTES</b>					
<b>1 GASTOS DE PERSONAL</b>	<b>74.550.514,29</b>	<b>74.550.514,29</b>	<b>30.508.182,06</b>	<b>30.508.182,06</b>	<b>128.692.220,91</b>
10 ALTOS CARGOS					
12 PERS.FUNC. Y ESTATUTARIO					
13 LABORALES	56.943.599,70	56.943.599,70	23.765.698,05	23.765.698,05	98.835.454,79
14 OTRO PERSONAL					
15 INCENTIVOS AL RENDIMIENTO					
16 CUOT.PREST.Y GAST.SOC.	17.606.914,59	17.606.914,59	6.742.484,01	6.742.484,01	29.856.766,12
19 OBLIG.EJER.ANTERIORES					
<b>2 GAST. CORRIENT.BIENES Y SERV</b>	<b>48.110.795,97</b>	<b>48.110.795,97</b>	<b>49.257.932,63</b>	<b>49.257.932,63</b>	<b>115.496.926,97</b>
20 ARRENDAMIENTOS Y CANONES	3.430.004,70	3.430.004,70	65.577,37	65.577,37	5.124.076,86
21 REPARACION,MANTEN.Y CONSERV.	2.303.672,55	2.303.672,55	2.661.432,99	2.661.432,99	5.771.674,24
22 MATER.SUMINIST.Y OTROS	12.258.962,31	12.258.962,31	17.531.643,17	17.531.643,17	40.859.811,32
23 INDEMNIZ.RAZON SERVICIO	503.867,45	503.867,45	145.291,84	145.291,84	1.433.975,09
24 GASTOS DE PUBLICACIONES					
25 A.SANIT.CON MED.AJENOS	29.614.288,96	29.614.288,96	28.853.987,26	28.853.987,26	62.307.389,46
26 S.SOCIAL.CON MED.AJENOS					
28 OTROS SERVICIOS					
29 OBLI. EJERC.ANTERIORES PEND.IMPUTAR					
<b>3 GASTOS FINANCIEROS</b>	<b>12.295,65</b>	<b>12.295,65</b>			<b>20.351,70</b>
31 DE PRESTAMOS EN MONEDA NAL.					
35 INTERES.DEMORA Y OTROS GASTOS	12.295,65	12.295,65			20.351,70
39 OBLIGACIONES DE EJERCICIOS ANTERIORES					
<b>4 TRANSFERENC. CORRIENTES</b>	<b>31.262.136,89</b>	<b>31.262.136,89</b>	<b>6.833.093,88</b>	<b>6.833.093,88</b>	<b>2.080.085.221,23</b>
40 A LA ADMON.DEL ESTADO					
41 A ORGANISMOS AUTONOMOS					
42 A LA SEGURIDAD SOCIAL			6.084.550,56	6.084.550,56	871.432.928,49
44 A SOC., ENT.PUB.EMP.,FUND.Y RES.ENT.					
45 A COMUNIDADES AUTONOMAS					
47 A EMPRESAS PRIVADAS	610.220,92	610.220,92			610.220,92
48 A FAMIL.E INST.SIN F.LUCRO	30.651.915,97	30.651.915,97	748.543,32	748.543,32	1.208.042.071,82
49 AL EXTERIOR					
<b>TOTAL OPERACIONES CORRIENTES</b>	<b>153.935.742,80</b>	<b>153.935.742,80</b>	<b>86.599.208,57</b>	<b>86.599.208,57</b>	<b>2.324.294.720,81</b>





FREMAM NUM. 061					EJERCICIO 2010
RESUMEN GENERAL DE GASTOS POR PROGRAMAS Y CATEGORÍAS ECONÓMICAS					
PROGRAMAS	2	3436	34	3	
APLICACIÓN ECONÓMICA	ASISTENCIA SANITARIA	HIGIENE Y SEGUR. EN EL TRABAJO	OTROS SERV. SOCIALES	SERVICIOS SOCIALES	TOTAL PARCIAL
<b>OPERACIONES CORRIENTES</b>					
<b>1 GASTOS DE PERSONAL</b>	<b>105.058.696,35</b>	<b>6.531.733,08</b>	<b>6.531.733,08</b>	<b>6.531.733,08</b>	<b>135.223.953,99</b>
10 ALTOS CARGOS					
12 PERS.FUNC. Y ESTATUTARIO					
13 LABORALES	80.709.297,75	4.956.008,59	4.956.008,59	4.956.008,59	103.791.463,38
14 OTRO PERSONAL					
15 INCENTIVOS AL RENDIMIENTO					
16 CUOT.PREST.Y GAST.SOC.	24.349.398,60	1.575.724,49	1.575.724,49	1.575.724,49	31.432.490,61
19 OBLIG.EJER.ANTERIORES					
<b>2 GAST. CORRIENT.BIENES Y SERV</b>	<b>97.368.728,60</b>	<b>1.498.454,02</b>	<b>1.498.454,02</b>	<b>1.498.454,02</b>	<b>116.995.380,99</b>
20 ARRENDAMIENTOS Y CANONES	3.495.582,07	373.306,92	373.306,92	373.306,92	5.497.383,78
21 REPARACION,MANTEN.Y CONSERV.	4.965.105,54	46.479,99	46.479,99	46.479,99	5.818.154,23
22 MATER.SUMINIST.Y OTROS	29.790.605,48	490.727,43	490.727,43	490.727,43	41.350.538,75
23 INDEMNIZ.RAZON SERVICIO	649.159,29	456.032,03	456.032,03	456.032,03	1.890.007,12
24 GASTOS DE PUBLICACIONES		131.907,65	131.907,65	131.907,65	131.907,65
25 A.SANIT.CON MED.AJENOS	58.468.276,22				62.307.389,46
26 S.SOCIAL.CON MED.AJENOS					
28 OTROS SERVICIOS					
29 OBLI. EJERC.ANTERIORES PEND.IMPUTAR					
<b>3 GASTOS FINANCIEROS</b>	<b>12.295,65</b>	<b>160,69</b>	<b>160,69</b>	<b>160,69</b>	<b>20.512,39</b>
31 DE PRESTAMOS EN MONEDA NAL.					
35 INTERES.DEMORA Y OTROS GASTOS	12.295,65	160,69	160,69	160,69	20.512,39
39 OBLIGACIONES DE EJERCICIOS ANTERIORES					
<b>4 TRANSFERENC. CORRIENTES</b>	<b>38.095.230,77</b>				<b>2.080.085.221,23</b>
40 A LA ADMON.DEL ESTADO					
41 A ORGANISMOS AUTONOMOS					
42 A LA SEGURIDAD SOCIAL	6.084.550,56				871.432.928,49
44 A SOC., ENT.PUB.EMP.,FUND.Y RES.ENT.					
45 A COMUNIDADES AUTONOMAS					
47 A EMPRESAS PRIVADAS	610.220,92				610.220,92
48 A FAMIL.E INST.SIN F.LUCRO	31.400.459,29				1.208.042.071,82
49 AL EXTERIOR					
<b>TOTAL OPERACIONES CORRIENTES</b>	<b>240.534.951,37</b>	<b>8.030.347,79</b>	<b>8.030.347,79</b>	<b>8.030.347,79</b>	<b>2.332.325.068,60</b>



FREMAP NUM. 061				EJERCICIO 2010	
RESUMEN GENERAL DE GASTOS POR PROGRAMAS Y CATEGORÍAS ECONÓMICAS					
APLICACIÓN ECONÓMICA	PROGRAMAS	4591	45	4	TOTAL GENERAL
		DIRECCIÓN Y SERV.GRALES.	ADMN. Y SERV. GRLES.TESORER	TESOR.INFORM. Y OTROS SERV.	
<b>OPERACIONES CORRIENTES</b>					
<b>1 GASTOS DE PERSONAL</b>		<b>52.227.577,07</b>	<b>52.227.577,07</b>	<b>52.227.577,07</b>	<b>187.451.531,06</b>
10 ALTOS CARGOS					
12 PERS.FUNC. Y ESTATUTARIO					
13 LABORALES		40.193.875,20	40.193.875,20	40.193.875,20	143.985.338,58
14 OTRO PERSONAL					
15 INCENTIVOS AL RENDIMIENTO					
16 CUOT.PREST.Y GAST.SOC.		12.033.701,87	12.033.701,87	12.033.701,87	43.466.192,48
19 OBLIG.EJER.ANTERIORES					
<b>2 GAST. CORRIENT.BIENES Y SERV</b>		<b>57.028.964,48</b>	<b>57.028.964,48</b>	<b>57.028.964,48</b>	<b>174.024.345,47</b>
20 ARRENDAMIENTOS Y CANONES		3.676.050,15	3.676.050,15	3.676.050,15	9.173.433,93
21 REPARACION,MANTEN.Y CONSERV.		1.820.689,13	1.820.689,13	1.820.689,13	7.638.843,36
22 MATER.SUMINIST.Y OTROS		49.760.639,05	49.760.639,05	49.760.639,05	91.111.177,80
23 INDEMNIZ.RAZON SERVICIO		1.771.586,15	1.771.586,15	1.771.586,15	3.661.593,27
24 GASTOS DE PUBLICACIONES					131.907,65
25 A.SANIT.CON MED.AJENOS					62.307.389,46
26 S.SOCIAL.CON MED.AJENOS					
28 OTROS SERVICIOS					
29 OBLI. EJERC.ANTERIORES PEND.IMPUTAR					
<b>3 GASTOS FINANCIEROS</b>		<b>75.783,75</b>	<b>75.783,75</b>	<b>75.783,75</b>	<b>96.296,14</b>
31 DE PRESTAMOS EN MONEDA NAL.					
35 INTERES.DEMORA Y OTROS GASTOS		75.783,75	75.783,75	75.783,75	96.296,14
39 OBLIGACIONES DE EJERCICIOS ANTERIORES					
<b>4 TRANSFERENC. CORRIENTES</b>		<b>14.625,09</b>	<b>14.625,09</b>	<b>14.625,09</b>	<b>2.080.099.846,32</b>
40 A LA ADMN.DEL ESTADO					
41 A ORGANISMOS AUTONOMOS					
42 A LA SEGURIDAD SOCIAL					871.432.928,49
44 A SOC., ENT.PUB.EMP.,FUND.Y RES.ENT.					
45 A COMUNIDADES AUTONOMAS					
47 A EMPRESAS PRIVADAS					610.220,92
48 A FAMIL.E INST.SIN F.LUCRO		14.625,09	14.625,09	14.625,09	1.208.056.696,91
49 AL EXTERIOR					
<b>TOTAL OPERACIONES CORRIENTES</b>		<b>109.346.950,39</b>	<b>109.346.950,39</b>	<b>109.346.950,39</b>	<b>2.441.672.018,99</b>



FREMAP NUM. 061					EJERCICIO 2010
RESUMEN GENERAL DE GASTOS POR PROGRAMAS Y CATEGORÍAS ECONÓMICAS					
PROGRAMAS	2122	21	2224	22	TOTAL
APLICACIÓN ECONÓMICA	MEDIC.AMBULAT MUTUAS A.T.	ATEN. PRIMA- RIA DE SALUD	MEDIC.HOSPIT. MUTUAS A. T.	ATENCIÓN ES- PECIALIZADA	PARCIAL
<b>OPERACIONES DE CAPITAL</b>					
<b>6 INVERSIONES REALES</b>	<b>4.427.060,79</b>	<b>4.427.060,79</b>	<b>1.365.996,40</b>	<b>1.365.996,40</b>	<b>5.793.057,19</b>
62 INVERSIONES NUEVAS	3.541.476,05	3.541.476,05			3.541.476,05
63 INVERSIONES DE REPOSICION	885.584,74	885.584,74	1.365.996,40	1.365.996,40	2.251.581,14
<b>7 TRANSFERENCIAS DE CAPITAL</b>					
72 A LA SEGURIDAD SOCIAL					
74 A SOC.,ENT.PUB.EMP.,FUND.Y RES.ENT.					
75 A COMUNIDADES AUTONOMAS					
76 A ENTIDADES LOCALES					
78 A FAMIL.E INST.SIN F.LUCRO					
79 AL EXTERIOR					
<b>TOTAL OPERACIONES DE CAPITAL</b>	<b>4.427.060,79</b>	<b>4.427.060,79</b>	<b>1.365.996,40</b>	<b>1.365.996,40</b>	<b>5.793.057,19</b>



FREMAP NUM. 061					EJERCICIO 2010
RESUMEN GENERAL DE GASTOS POR PROGRAMAS Y CATEGORÍAS ECONÓMICAS					
PROGRAMAS	2	3436	34	3	
APLICACIÓN ECONÓMICA	ASISTENCIA SANITARIA	HIGIENE Y SEGUR. EN EL TRABAJO	OTROS SERV. SOCIALES	SERVICIOS SOCIALES	TOTAL PARCIAL
<b>OPERACIONES DE CAPITAL</b>					
<b>6 INVERSIONES REALES</b>	<b>5.793.057,19</b>	<b>64.342,36</b>	<b>64.342,36</b>	<b>64.342,36</b>	<b>5.857.399,55</b>
62 INVERSIONES NUEVAS	3.541.476,05	7.364,90	7.364,90	7.364,90	3.548.840,95
63 INVERSIONES DE REPOSICION	2.251.581,14	56.977,46	56.977,46	56.977,46	2.308.558,60
<b>7 TRANSFERENCIAS DE CAPITAL</b>					
72 A LA SEGURIDAD SOCIAL					
74 A SOC.,ENT.PUB.EMP.,FUND.Y RES.ENT.					
75 A COMUNIDADES AUTONOMAS					
76 A ENTIDADES LOCALES					
78 A FAMIL.E INST.SIN F.LUCRO					
79 AL EXTERIOR					
<b>TOTAL OPERACIONES DE CAPITAL</b>	<b>5.793.057,19</b>	<b>64.342,36</b>	<b>64.342,36</b>	<b>64.342,36</b>	<b>5.857.399,55</b>



FREMAP NUM. 061					EJERCICIO 2010
RESUMEN GENERAL DE GASTOS POR PROGRAMAS Y CATEGORÍAS ECONÓMICAS					
PROGRAMAS	4364	43	4591	45	
APLICACIÓN ECONÓMICA	ADMINISTRAC. PATRIMONIO	GESTIÓN DEL PATRIMONIO	DIRECCIÓN Y SERV.GRALES.	ADMN. Y SERV. GRLES.TESORER	TOTAL PARCIAL
<b>OPERACIONES DE CAPITAL</b>					
<b>6 INVERSIONES REALES</b>			<b>3.771.060,18</b>	<b>3.771.060,18</b>	<b>9.628.459,73</b>
62 INVERSIONES NUEVAS			3.151.453,52	3.151.453,52	6.700.294,47
63 INVERSIONES DE REPOSICION			619.606,66	619.606,66	2.928.165,26
<b>7 TRANSFERENCIAS DE CAPITAL</b>	<b>212.405.103,11</b>	<b>212.405.103,11</b>			<b>212.405.103,11</b>
72 A LA SEGURIDAD SOCIAL	212.405.103,11	212.405.103,11			212.405.103,11
74 A SOC.,ENT.PUB.EMP.,FUND.Y RES.ENT.					
75 A COMUNIDADES AUTONOMAS					
76 A ENTIDADES LOCALES					
78 A FAMIL.E INST.SIN F.LUCRO					
79 AL EXTERIOR					
<b>TOTAL OPERACIONES DE CAPITAL</b>	<b>212.405.103,11</b>	<b>212.405.103,11</b>	<b>3.771.060,18</b>	<b>3.771.060,18</b>	<b>222.033.562,84</b>



FREMAP NUM. 061		EJERCICIO 2010
RESUMEN GENERAL DE GASTOS POR PROGRAMAS Y CATEGORÍAS ECONÓMICAS		
PROGRAMAS	4	
APLICACIÓN ECONÓMICA	TESOR.INFORM. Y OTROS SERV.	TOTAL GENERAL
<b>OPERACIONES DE CAPITAL</b>		
<b>6 INVERSIONES REALES</b>	<b>3.771.060,18</b>	<b>9.628.459,73</b>
62 INVERSIONES NUEVAS	3.151.453,52	6.700.294,47
63 INVERSIONES DE REPOSICION	619.606,66	2.928.165,26
<b>7 TRANSFERENCIAS DE CAPITAL</b>	<b>212.405.103,11</b>	<b>212.405.103,11</b>
72 A LA SEGURIDAD SOCIAL	212.405.103,11	212.405.103,11
74 A SOC.,ENT.PUB.EMP.,FUND.Y RES.ENT.		
75 A COMUNIDADES AUTONOMAS		
76 A ENTIDADES LOCALES		
78 A FAMIL.E INST.SIN F.LUCRO		
79 AL EXTERIOR		
<b>TOTAL OPERACIONES DE CAPITAL</b>	<b>216.176.163,29</b>	<b>222.033.562,84</b>



FREMAP NUM. 061					EJERCICIO 2010
RESUMEN GENERAL DE GASTOS POR PROGRAMAS Y CATEGORÍAS ECONÓMICAS					
PROGRAMAS	1102	1105	11	1	
APLICACIÓN ECONÓMICA	INCAPAC.TEMP. Y OTRAS PRES.	CAPITALES RENTA Y OTRAS COMP.	GEST.PREST. ECONOM.CONTR	PRESTACIONES ECONÓMICAS	TOTAL PARCIAL
<b>OPERACIONES NO FINANCIERAS</b>					
<b>1 GASTOS DE PERSONAL</b>	<b>22.819.483,87</b>	<b>814.040,69</b>	<b>23.633.524,56</b>	<b>23.633.524,56</b>	<b>23.633.524,56</b>
10 ALTOS CARGOS					
12 PERS.FUNC. Y ESTATUTARIO					
13 LABORALES	17.496.674,54	629.482,50	18.126.157,04	18.126.157,04	18.126.157,04
14 OTRO PERSONAL					
15 INCENTIVOS AL RENDIMIENTO					
16 CUOT.PREST.Y GAST.SOC.	5.322.809,33	184.558,19	5.507.367,52	5.507.367,52	5.507.367,52
19 OBLIG.EJER.ANTERIORES					
<b>2 GAST. CORRIENT.BIENES Y SERV</b>	<b>18.128.198,37</b>		<b>18.128.198,37</b>	<b>18.128.198,37</b>	<b>18.128.198,37</b>
20 ARRENDAMIENTOS Y CANONES	1.628.494,79		1.628.494,79	1.628.494,79	1.628.494,79
21 REPARACION,MANTEN.Y CONSERV.	806.568,70		806.568,70	806.568,70	806.568,70
22 MATER.SUMINIST.Y OTROS	11.069.205,84		11.069.205,84	11.069.205,84	11.069.205,84
23 INDEMNIZ.RAZON SERVICIO	784.815,80		784.815,80	784.815,80	784.815,80
24 GASTOS DE PUBLICACIONES					
25 A.SANIT.CON MED.AJENOS	3.839.113,24		3.839.113,24	3.839.113,24	3.839.113,24
26 S.SOCIAL.CON MED.AJENOS					
28 OTROS SERVICIOS					
29 OBLI. EJERC.ANTERIORES PEND.IMPUTAR					
<b>3 GASTOS FINANCIEROS</b>		<b>8.056,05</b>	<b>8.056,05</b>	<b>8.056,05</b>	<b>8.056,05</b>
31 DE PRESTAMOS EN MONEDA NAL.					
35 INTERES.DEMORA Y OTROS GASTOS		8.056,05	8.056,05	8.056,05	8.056,05
39 OBLIGACIONES DE EJERCICIOS ANTERIORES					
<b>4 TRANSFERENC. CORRIENTES</b>	<b>1.176.641.612,53</b>	<b>865.348.377,93</b>	<b>2.041.989.990,46</b>	<b>2.041.989.990,46</b>	<b>2.041.989.990,46</b>
40 A LA ADMON.DEL ESTADO					
41 A ORGANISMOS AUTONOMOS					
42 A LA SEGURIDAD SOCIAL		865.348.377,93	865.348.377,93	865.348.377,93	865.348.377,93
44 A SOC., ENT.PUB.EMP.,FUND.Y RES.ENT.					
45 A COMUNIDADES AUTONOMAS					
47 A EMPRESAS PRIVADAS					
48 A FAMIL.E INST.SIN F.LUCRO	1.176.641.612,53		1.176.641.612,53	1.176.641.612,53	1.176.641.612,53
49 AL EXTERIOR					
<b>TOTAL OPERACIONES CORRIENTES</b>	<b>1.217.589.294,77</b>	<b>866.170.474,67</b>	<b>2.083.759.769,44</b>	<b>2.083.759.769,44</b>	<b>2.083.759.769,44</b>
<b>6 INVERSIONES REALES</b>					
62 INVERSIONES NUEVAS					
63 INVERSIONES DE REPOSICION					
<b>7 TRANSFERENCIAS DE CAPITAL</b>					
72 A LA SEGURIDAD SOCIAL					
74 A SOC.,ENT.PUB.EMP.,FUND.Y RES.ENT.					
75 A COMUNIDADES AUTONOMAS					
76 A ENTIDADES LOCALES					
78 A FAMIL.E INST.SIN F.LUCRO					
79 AL EXTERIOR					
<b>TOTAL OPERACIONES DE CAPITAL</b>					
<b>TOTAL OPERACIONES NO FINANCIERAS</b>	<b>1.217.589.294,77</b>	<b>866.170.474,67</b>	<b>2.083.759.769,44</b>	<b>2.083.759.769,44</b>	<b>2.083.759.769,44</b>



FREMAP NUM. 061					EJERCICIO 2010
RESUMEN GENERAL DE GASTOS POR PROGRAMAS Y CATEGORÍAS ECONÓMICAS					
PROGRAMAS	2122	21	2224	22	
APLICACIÓN ECONÓMICA	MEDIC.AMBULAT MUTUAS A.T.	ATEN. PRIMA- RIA DE SALUD	MEDIC.HOSPIT. MUTUAS A. T.	ATENCIÓN ES- PECIALIZADA	TOTAL PARCIAL
<b>OPERACIONES NO FINANCIERAS</b>					
<b>1 GASTOS DE PERSONAL</b>	<b>74.550.514,29</b>	<b>74.550.514,29</b>	<b>30.508.182,06</b>	<b>30.508.182,06</b>	<b>128.692.220,91</b>
10 ALTOS CARGOS					
12 PERS.FUNC. Y ESTATUTARIO					
13 LABORALES	56.943.599,70	56.943.599,70	23.765.698,05	23.765.698,05	98.835.454,79
14 OTRO PERSONAL					
15 INCENTIVOS AL RENDIMIENTO					
16 CUOT.PREST.Y GAST.SOC.	17.606.914,59	17.606.914,59	6.742.484,01	6.742.484,01	29.856.766,12
19 OBLIG.EJER.ANTERIORES					
<b>2 GAST. CORRIENT.BIENES Y SERV</b>	<b>48.110.795,97</b>	<b>48.110.795,97</b>	<b>49.257.932,63</b>	<b>49.257.932,63</b>	<b>115.496.926,97</b>
20 ARRENDAMIENTOS Y CANONES	3.430.004,70	3.430.004,70	65.577,37	65.577,37	5.124.076,86
21 REPARACION,MANTEN.Y CONSERV.	2.303.672,55	2.303.672,55	2.661.432,99	2.661.432,99	5.771.674,24
22 MATER.SUMINIST.Y OTROS	12.258.962,31	12.258.962,31	17.531.643,17	17.531.643,17	40.859.811,32
23 INDEMNIZ.RAZON SERVICIO	503.867,45	503.867,45	145.291,84	145.291,84	1.433.975,09
24 GASTOS DE PUBLICACIONES					
25 A.SANIT.CON MED.AJENOS	29.614.288,96	29.614.288,96	28.853.987,26	28.853.987,26	62.307.389,46
26 S.SOCIAL.CON MED.AJENOS					
28 OTROS SERVICIOS					
29 OBLI. EJERC.ANTERIORES PEND.IMPUTAR					
<b>3 GASTOS FINANCIEROS</b>	<b>12.295,65</b>	<b>12.295,65</b>			<b>20.351,70</b>
31 DE PRESTAMOS EN MONEDA NAL.					
35 INTERES.DEMORA Y OTROS GASTOS	12.295,65	12.295,65			20.351,70
39 OBLIGACIONES DE EJERCICIOS ANTERIORES					
<b>4 TRANSFERENC. CORRIENTES</b>	<b>31.262.136,89</b>	<b>31.262.136,89</b>	<b>6.833.093,88</b>	<b>6.833.093,88</b>	<b>2.080.085.221,23</b>
40 A LA ADMON.DEL ESTADO					
41 A ORGANISMOS AUTONOMOS					
42 A LA SEGURIDAD SOCIAL			6.084.550,56	6.084.550,56	871.432.928,49
44 A SOC., ENT.PUB.EMP.,FUND.Y RES.ENT.					
45 A COMUNIDADES AUTONOMAS					
47 A EMPRESAS PRIVADAS	610.220,92	610.220,92			610.220,92
48 A FAMIL.E INST.SIN F.LUCRO	30.651.915,97	30.651.915,97	748.543,32	748.543,32	1.208.042.071,82
49 AL EXTERIOR					
<b>TOTAL OPERACIONES CORRIENTES</b>	<b>153.935.742,80</b>	<b>153.935.742,80</b>	<b>86.599.208,57</b>	<b>86.599.208,57</b>	<b>2.324.294.720,81</b>
<b>6 INVERSIONES REALES</b>	<b>4.427.060,79</b>	<b>4.427.060,79</b>	<b>1.365.996,40</b>	<b>1.365.996,40</b>	<b>5.793.057,19</b>
62 INVERSIONES NUEVAS	3.541.476,05	3.541.476,05			3.541.476,05
63 INVERSIONES DE REPOSICION	885.584,74	885.584,74	1.365.996,40	1.365.996,40	2.251.581,14
<b>7 TRANSFERENCIAS DE CAPITAL</b>					
72 A LA SEGURIDAD SOCIAL					
74 A SOC.,ENT.PUB.EMP.,FUND.Y RES.ENT.					
75 A COMUNIDADES AUTONOMAS					
76 A ENTIDADES LOCALES					
78 A FAMIL.E INST.SIN F.LUCRO					
79 AL EXTERIOR					
<b>TOTAL OPERACIONES DE CAPITAL</b>	<b>4.427.060,79</b>	<b>4.427.060,79</b>	<b>1.365.996,40</b>	<b>1.365.996,40</b>	<b>5.793.057,19</b>
<b>TOTAL OPERACIONES NO FINANCIERAS</b>	<b>158.362.803,59</b>	<b>158.362.803,59</b>	<b>87.965.204,97</b>	<b>87.965.204,97</b>	<b>2.330.087.778,00</b>





FREMAP NUM. 061					EJERCICIO 2010
RESUMEN GENERAL DE GASTOS POR PROGRAMAS Y CATEGORÍAS ECONÓMICAS					
PROGRAMAS	2	3436	34	3	
APLICACIÓN ECONÓMICA	ASISTENCIA SANITARIA	HIGIENE Y SEGUR. EN EL TRABAJO	OTROS SERV. SOCIALES	SERVICIOS SOCIALES	TOTAL PARCIAL
<b>OPERACIONES NO FINANCIERAS</b>					
<b>1 GASTOS DE PERSONAL</b>	<b>105.058.696,35</b>	<b>6.531.733,08</b>	<b>6.531.733,08</b>	<b>6.531.733,08</b>	<b>135.223.953,99</b>
10 ALTOS CARGOS					
12 PERS.FUNC. Y ESTATUTARIO					
13 LABORALES	80.709.297,75	4.956.008,59	4.956.008,59	4.956.008,59	103.791.463,38
14 OTRO PERSONAL					
15 INCENTIVOS AL RENDIMIENTO					
16 CUOT.PREST.Y GAST.SOC.	24.349.398,60	1.575.724,49	1.575.724,49	1.575.724,49	31.432.490,61
19 OBLIG.EJER.ANTERIORES					
<b>2 GAST. CORRIENT.BIENES Y SERV</b>	<b>97.368.728,60</b>	<b>1.498.454,02</b>	<b>1.498.454,02</b>	<b>1.498.454,02</b>	<b>116.995.380,99</b>
20 ARRENDAMIENTOS Y CANONES	3.495.582,07	373.306,92	373.306,92	373.306,92	5.497.383,78
21 REPARACION,MANTEN.Y CONSERV.	4.965.105,54	46.479,99	46.479,99	46.479,99	5.818.154,23
22 MATER.SUMINIST.Y OTROS	29.790.605,48	490.727,43	490.727,43	490.727,43	41.350.538,75
23 INDEMNIZ.RAZON SERVICIO	649.159,29	456.032,03	456.032,03	456.032,03	1.890.007,12
24 GASTOS DE PUBLICACIONES		131.907,65	131.907,65	131.907,65	131.907,65
25 A.SANIT.CON MED.AJENOS	58.468.276,22				62.307.389,46
26 S.SOCIAL.CON MED.AJENOS					
28 OTROS SERVICIOS					
29 OBLI. EJERC.ANTERIORES PEND.IMPUTAR					
<b>3 GASTOS FINANCIEROS</b>	<b>12.295,65</b>	<b>160,69</b>	<b>160,69</b>	<b>160,69</b>	<b>20.512,39</b>
31 DE PRESTAMOS EN MONEDA NAL.					
35 INTERES.DEMORA Y OTROS GASTOS	12.295,65	160,69	160,69	160,69	20.512,39
39 OBLIGACIONES DE EJERCICIOS ANTERIORES					
<b>4 TRANSFERENC. CORRIENTES</b>	<b>38.095.230,77</b>				<b>2.080.085.221,23</b>
40 A LA ADMON.DEL ESTADO					
41 A ORGANISMOS AUTONOMOS					
42 A LA SEGURIDAD SOCIAL	6.084.550,56				871.432.928,49
44 A SOC., ENT.PUB.EMP.,FUND.Y RES.ENT.					
45 A COMUNIDADES AUTONOMAS					
47 A EMPRESAS PRIVADAS	610.220,92				610.220,92
48 A FAMIL.E INST.SIN F.LUCRO	31.400.459,29				1.208.042.071,82
49 AL EXTERIOR					
<b>TOTAL OPERACIONES CORRIENTES</b>	<b>240.534.951,37</b>	<b>8.030.347,79</b>	<b>8.030.347,79</b>	<b>8.030.347,79</b>	<b>2.332.325.068,60</b>
<b>6 INVERSIONES REALES</b>	<b>5.793.057,19</b>	<b>64.342,36</b>	<b>64.342,36</b>	<b>64.342,36</b>	<b>5.857.399,55</b>
62 INVERSIONES NUEVAS	3.541.476,05	7.364,90	7.364,90	7.364,90	3.548.840,95
63 INVERSIONES DE REPOSICION	2.251.581,14	56.977,46	56.977,46	56.977,46	2.308.558,60
<b>7 TRANSFERENCIAS DE CAPITAL</b>					
72 A LA SEGURIDAD SOCIAL					
74 A SOC.,ENT.PUB.EMP.,FUND.Y RES.ENT.					
75 A COMUNIDADES AUTONOMAS					
76 A ENTIDADES LOCALES					
78 A FAMIL.E INST.SIN F.LUCRO					
79 AL EXTERIOR					
<b>TOTAL OPERACIONES DE CAPITAL</b>	<b>5.793.057,19</b>	<b>64.342,36</b>	<b>64.342,36</b>	<b>64.342,36</b>	<b>5.857.399,55</b>
<b>TOTAL OPERACIONES NO FINANCIERAS</b>	<b>246.328.008,56</b>	<b>8.094.690,15</b>	<b>8.094.690,15</b>	<b>8.094.690,15</b>	<b>2.338.182.468,15</b>



FREMAP NUM. 061					EJERCICIO 2010
RESUMEN GENERAL DE GASTOS POR PROGRAMAS Y CATEGORÍAS ECONÓMICAS					
PROGRAMAS	4364	43	4591	45	
APLICACIÓN ECONÓMICA	ADMINISTRAC. PATRIMONIO	GESTIÓN DEL PATRIMONIO	DIRECCIÓN Y SERV.GRALES.	ADMON. Y SERV. GRLES.TESORER	TOTAL PARCIAL
<b>OPERACIONES NO FINANCIERAS</b>					
<b>1 GASTOS DE PERSONAL</b>			<b>52.227.577,07</b>	<b>52.227.577,07</b>	<b>187.451.531,06</b>
10 ALTOS CARGOS					
12 PERS.FUNC. Y ESTATUTARIO					
13 LABORALES			40.193.875,20	40.193.875,20	143.985.338,58
14 OTRO PERSONAL					
15 INCENTIVOS AL RENDIMIENTO					
16 CUOT.PREST.Y GAST.SOC.			12.033.701,87	12.033.701,87	43.466.192,48
19 OBLIG.EJER.ANTERIORES					
<b>2 GAST. CORRIENT.BIENES Y SERV</b>			<b>57.028.964,48</b>	<b>57.028.964,48</b>	<b>174.024.345,47</b>
20 ARRENDAMIENTOS Y CANONES			3.676.050,15	3.676.050,15	9.173.433,93
21 REPARACION,MANTEN.Y CONSERV.			1.820.689,13	1.820.689,13	7.638.843,36
22 MATER.SUMINIST.Y OTROS			49.760.639,05	49.760.639,05	91.111.177,80
23 INDEMNIZ.RAZON SERVICIO			1.771.586,15	1.771.586,15	3.661.593,27
24 GASTOS DE PUBLICACIONES					131.907,65
25 A.SANIT.CON MED.AJENOS					62.307.389,46
26 S.SOCIAL.CON MED.AJENOS					
28 OTROS SERVICIOS					
29 OBLI. EJERC.ANTERIORES PEND.IMPUTAR					
<b>3 GASTOS FINANCIEROS</b>			<b>75.783,75</b>	<b>75.783,75</b>	<b>96.296,14</b>
31 DE PRESTAMOS EN MONEDA NAL.					
35 INTERES.DEMORA Y OTROS GASTOS			75.783,75	75.783,75	96.296,14
39 OBLIGACIONES DE EJERCICIOS ANTERIORES					
<b>4 TRANSFERENC. CORRIENTES</b>			<b>14.625,09</b>	<b>14.625,09</b>	<b>2.080.099.846,32</b>
40 A LA ADMON.DEL ESTADO					
41 A ORGANISMOS AUTONOMOS					
42 A LA SEGURIDAD SOCIAL					871.432.928,49
44 A SOC., ENT.PUB.EMP.,FUND.Y RES.ENT.					
45 A COMUNIDADES AUTONOMAS					
47 A EMPRESAS PRIVADAS					610.220,92
48 A FAMIL.E INST.SIN F.LUCRO			14.625,09	14.625,09	1.208.056.696,91
49 AL EXTERIOR					
<b>TOTAL OPERACIONES CORRIENTES</b>			<b>109.346.950,39</b>	<b>109.346.950,39</b>	<b>2.441.672.018,99</b>
<b>6 INVERSIONES REALES</b>			<b>3.771.060,18</b>	<b>3.771.060,18</b>	<b>9.628.459,73</b>
62 INVERSIONES NUEVAS			3.151.453,52	3.151.453,52	6.700.294,47
63 INVERSIONES DE REPOSICION			619.606,66	619.606,66	2.928.165,26
<b>7 TRANSFERENCIAS DE CAPITAL</b>	<b>212.405.103,11</b>	<b>212.405.103,11</b>			<b>212.405.103,11</b>
72 A LA SEGURIDAD SOCIAL	212.405.103,11	212.405.103,11			212.405.103,11
74 A SOC.,ENT.PUB.EMP.,FUND.Y RES.ENT.					
75 A COMUNIDADES AUTONOMAS					
76 A ENTIDADES LOCALES					
78 A FAMIL.E INST.SIN F.LUCRO					
79 AL EXTERIOR					
<b>TOTAL OPERACIONES DE CAPITAL</b>	<b>212.405.103,11</b>	<b>212.405.103,11</b>	<b>3.771.060,18</b>	<b>3.771.060,18</b>	<b>222.033.562,84</b>
<b>TOTAL OPERACIONES NO FINANCIERAS</b>	<b>212.405.103,11</b>	<b>212.405.103,11</b>	<b>113.118.010,57</b>	<b>113.118.010,57</b>	<b>2.663.705.581,83</b>



FREMAP NUM. 061		EJERCICIO 2010
RESUMEN GENERAL DE GASTOS POR PROGRAMAS Y CATEGORÍAS ECONÓMICAS		
PROGRAMAS	4	
APLICACIÓN ECONÓMICA	TESOR.INFORM. Y OTROS SERV.	TOTAL GENERAL
<b>OPERACIONES NO FINANCIERAS</b>		
<b>1 GASTOS DE PERSONAL</b>	<b>52.227.577,07</b>	<b>187.451.531,06</b>
10 ALTOS CARGOS		
12 PERS.FUNC. Y ESTATUTARIO		
13 LABORALES	40.193.875,20	143.985.338,58
14 OTRO PERSONAL		
15 INCENTIVOS AL RENDIMIENTO		
16 CUOT.PREST.Y GAST.SOC.	12.033.701,87	43.466.192,48
19 OBLIG.EJER.ANTERIORES		
<b>2 GAST. CORRIENT.BIENES Y SERV</b>	<b>57.028.964,48</b>	<b>174.024.345,47</b>
20 ARRENDAMIENTOS Y CANONES	3.676.050,15	9.173.433,93
21 REPARACION,MANTEN.Y CONSERV.	1.820.689,13	7.638.843,36
22 MATER.SUMINIST.Y OTROS	49.760.639,05	91.111.177,80
23 INDEMNIZ.RAZON SERVICIO	1.771.586,15	3.661.593,27
24 GASTOS DE PUBLICACIONES		131.907,65
25 A.SANIT.CON MED.AJENOS		62.307.389,46
26 S.SOCIAL.CON MED.AJENOS		
28 OTROS SERVICIOS		
29 OBLI. EJERC.ANTERIORES PEND.IMPUTAR		
<b>3 GASTOS FINANCIEROS</b>	<b>75.783,75</b>	<b>96.296,14</b>
31 DE PRESTAMOS EN MONEDA NAL.		
35 INTERES.DEMORA Y OTROS GASTOS	75.783,75	96.296,14
39 OBLIGACIONES DE EJERCICIOS ANTERIORES		
<b>4 TRANSFERENC. CORRIENTES</b>	<b>14.625,09</b>	<b>2.080.099.846,32</b>
40 A LA ADMON.DEL ESTADO		
41 A ORGANISMOS AUTONOMOS		
42 A LA SEGURIDAD SOCIAL		871.432.928,49
44 A SOC., ENT.PUB.EMP.,FUND.Y RES.ENT.		
45 A COMUNIDADES AUTONOMAS		
47 A EMPRESAS PRIVADAS		610.220,92
48 A FAMIL.E INST.SIN F.LUCRO	14.625,09	1.208.056.696,91
49 AL EXTERIOR		
<b>TOTAL OPERACIONES CORRIENTES</b>	<b>109.346.950,39</b>	<b>2.441.672.018,99</b>
<b>6 INVERSIONES REALES</b>	<b>3.771.060,18</b>	<b>9.628.459,73</b>
62 INVERSIONES NUEVAS	3.151.453,52	6.700.294,47
63 INVERSIONES DE REPOSICION	619.606,66	2.928.165,26
<b>7 TRANSFERENCIAS DE CAPITAL</b>	<b>212.405.103,11</b>	<b>212.405.103,11</b>
72 A LA SEGURIDAD SOCIAL	212.405.103,11	212.405.103,11
74 A SOC.,ENT.PUB.EMP.,FUND.Y RES.ENT.		
75 A COMUNIDADES AUTONOMAS		
76 A ENTIDADES LOCALES		
78 A FAMIL.E INST.SIN F.LUCRO		
79 AL EXTERIOR		
<b>TOTAL OPERACIONES DE CAPITAL</b>	<b>216.176.163,29</b>	<b>222.033.562,84</b>
<b>TOTAL OPERACIONES NO FINANCIERAS</b>	<b>325.523.113,68</b>	<b>2.663.705.581,83</b>



FREMAP NUM. 061					EJERCICIO 2010
RESUMEN GENERAL DE GASTOS POR PROGRAMAS Y CATEGORÍAS ECONÓMICAS					
PROGRAMAS	4364	43	4591	45	TOTAL
APLICACIÓN ECONÓMICA	ADMINISTRAC. PATRIMONIO	GESTIÓN DEL PATRIMONIO	DIRECCIÓN Y SERV.GRALES.	ADMÓN. Y SERV. GRLES.TESORER	PARCIAL
<b>OPERACIONES FINANCIERAS</b>					
<b>8 ACTIVOS FINANCIEROS</b>	<b>129.755.895,52</b>	<b>129.755.895,52</b>	<b>4.661.223,03</b>	<b>4.661.223,03</b>	<b>134.417.118,55</b>
80 ADQ. DEUDA DEL SECTOR PUBLICO	129.739.684,08	129.739.684,08			129.739.684,08
81 ADQUI.OBLIG. Y BONOS FUERA S.P.	16.211,44	16.211,44			16.211,44
82 CONCESIÓN PRÉSTAMOS AL SECTOR PÚBLICO					
83 CONC.PRESTAM.NO PUBLIC.			1.720.340,47	1.720.340,47	1.720.340,47
84 CONST.DE DEPOSITOS Y FIANZAS			2.940.882,56	2.940.882,56	2.940.882,56
85 ADQ.ACCION.Y PART.SEC.PUBLICO					
86 ADQ.ACCION.Y PART.FUERA SEC.PUBLICO					
88 ACTIVOS FINAN.FONDO RESER. Y OTROS					
89 OBLIGACIONES DE EJERC.ANTERIORES					
<b>9 PASIVOS FINANCIEROS</b>					
90 AMORTIZ.DE EMPRESTITOS					
91 AMORTIZ.PRESTAM.EN MONED.NAL.					
93 AMORTIZ.PRESTAM.EN MONED.EXTR.					
96 DEVOL.PARTICP.EN FONDO SOCIAL					
99 OBLIGACIONES EJERCICIOS ANT.					
<b>TOTAL OPERACIONES FINANCIERAS</b>	<b>129.755.895,52</b>	<b>129.755.895,52</b>	<b>4.661.223,03</b>	<b>4.661.223,03</b>	<b>134.417.118,55</b>



FREMAP NUM. 061		EJERCICIO 2010
RESUMEN GENERAL DE GASTOS POR PROGRAMAS Y CATEGORÍAS ECONÓMICAS		
APLICACIÓN ECONÓMICA	PROGRAMAS 4 TESOR.INFORM. Y OTROS SERV.	TOTAL GENERAL
<b>OPERACIONES FINANCIERAS</b>		
<b>8 ACTIVOS FINANCIEROS</b>	<b>134.417.118,55</b>	<b>134.417.118,55</b>
80 ADQ. DEUDA DEL SECTOR PUBLICO	129.739.684,08	129.739.684,08
81 ADQUI.OBLIG. Y BONOS FUERA S.P.	16.211,44	16.211,44
82 CONCESIÓN PRÉSTAMOS AL SECTOR PÚBLICO		
83 CONC.PRESTAM.NO PUBLIC.	1.720.340,47	1.720.340,47
84 CONST.DE DEPOSITOS Y FIANZAS	2.940.882,56	2.940.882,56
85 ADQ.ACCION.Y PART.SEC.PUBLICO		
86 ADQ.ACCION.Y PART.FUERA SEC.PUBLICO		
88 ACTIVOS FINAN.FONDO RESER. Y OTROS		
89 OBLIGACIONES DE EJERC.ANTERIORES		
<b>9 PASIVOS FINANCIEROS</b>		
90 AMORTIZ.DE EMPRESTITOS		
91 AMORTIZ.PRESTAM.EN MONED.NAL.		
93 AMORTIZ.PRESTAM.EN MONED.EXTR.		
96 DEVOL.PARTICP.EN FONDO SOCIAL		
99 OBLIGACIONES EJERCICIOS ANT.		
<b>TOTAL OPERACIONES FINANCIERAS</b>	<b>134.417.118,55</b>	<b>134.417.118,55</b>



FREMAP NUM. 061					EJERCICIO 2010
RESUMEN GENERAL DE GASTOS POR PROGRAMAS Y CATEGORÍAS ECONÓMICAS					
PROGRAMAS	OPERACIONES CORRIENTES	OPERACIONES DE CAPITAL	OPERACIONES NO FINANCIERAS	OPERACIONES FINANCIERAS	TOTAL
1102 INCAPACIDAD TEMPORAL Y OTRAS PREST.	1.217.589.294,77		1.217.589.294,77		1.217.589.294,77
1105 CAPITALES RENTA Y OTRAS COMP.FINANC.	866.170.474,67		866.170.474,67		866.170.474,67
11 GESTION PRESTAC. ECONOMICAS CONTRIB.	2.083.759.769,44		2.083.759.769,44		2.083.759.769,44
<b>1 PRESTACIONES ECONOMICAS</b>	<b>2.083.759.769,44</b>		<b>2.083.759.769,44</b>		<b>2.083.759.769,44</b>
2122 MEDICINA AMBUL.DE MUTUAS A.T.	153.935.742,80	4.427.060,79	158.362.803,59		158.362.803,59
21 ATENCION PRIMARIA DE SALUD	153.935.742,80	4.427.060,79	158.362.803,59		158.362.803,59
2224 MEDICINA HOSP.DE MUTUAS A.T.	86.599.208,57	1.365.996,40	87.965.204,97		87.965.204,97
22 ATENCION ESPECIALIZADA	86.599.208,57	1.365.996,40	87.965.204,97		87.965.204,97
<b>2 ASISTENCIA SANITARIA</b>	<b>240.534.951,37</b>	<b>5.793.057,19</b>	<b>246.328.008,56</b>		<b>246.328.008,56</b>
3436 HIGIENE Y SEGURIDAD EN EL TRABAJO	8.030.347,79	64.342,36	8.094.690,15		8.094.690,15
34 OTROS SERVICIOS SOCIALES	8.030.347,79	64.342,36	8.094.690,15		8.094.690,15
<b>3 SERVICIOS SOCIALES</b>	<b>8.030.347,79</b>	<b>64.342,36</b>	<b>8.094.690,15</b>		<b>8.094.690,15</b>
4364 ADMINISTRACION DEL PATRIMONIO		212.405.103,11	212.405.103,11	129.755.895,52	342.160.998,63
43 GESTION DEL PATRIMONIO		212.405.103,11	212.405.103,11	129.755.895,52	342.160.998,63
4591 DIRECCION Y SERV.GENERALES	109.346.950,39	3.771.060,18	113.118.010,57	4.661.223,03	117.779.233,60
45 ADMON.SERVIC. GRLES.DE TESOR	109.346.950,39	3.771.060,18	113.118.010,57	4.661.223,03	117.779.233,60
<b>4 TESOR.INFORM.Y OTROS SERVIC.FUNCION</b>	<b>109.346.950,39</b>	<b>216.176.163,29</b>	<b>325.523.113,68</b>	<b>134.417.118,55</b>	<b>459.940.232,23</b>
<b>TOTALES</b>	<b>2.441.672.018,99</b>	<b>222.033.562,84</b>	<b>2.663.705.581,83</b>	<b>134.417.118,55</b>	<b>2.798.122.700,38</b>



**PORMENOR DE GASTOS POR CATEGORÍAS ECONÓMICAS**







<b>FREMAP NUM. 061</b>	<b>EJERCICIO 2010</b>
<b>PORMENOR DE GASTOS POR CATEGORÍAS ECONÓMICAS</b>	

CLASIF. ECONOM.	EXPLICACIÓN	CRÉDITOS INICIALES	MODIFICACIONES	CRÉDITOS DEFINITIVOS	GASTOS COMPROMETIDOS	OBLIGACIONES RECONOCIDAS NETAS	REMANENTES DE CRÉDITO	PAGOS	OBLIGACIONES PENDIENTES DE PAGO A 31 DE DICIEMBRE
1300	ALTOS CARGOS	141.900,00		141.900,00	222.143,74	222.143,74	-80.243,74	222.143,74	
13019	OTROS DIRECTIVOS	567.600,00		567.600,00	476.516,76	476.516,76	91.083,24	476.516,76	
1301	OTROS DIRECTIVOS	567.600,00		567.600,00	476.516,76	476.516,76	91.083,24	476.516,76	
13090	RETRIBUCIONES BASICAS Y OTRAS REMUN.	127.623.280,00	6.366.870,00	133.990.150,00	132.196.602,32	132.196.602,32	1.793.547,68	132.196.602,32	
1309	OTRO PERSONAL	127.623.280,00	6.366.870,00	133.990.150,00	132.196.602,32	132.196.602,32	1.793.547,68	132.196.602,32	
<b>130</b>	<b>LABORAL FIJO</b>	<b>128.332.780,00</b>	<b>6.366.870,00</b>	<b>134.699.650,00</b>	<b>132.895.262,82</b>	<b>132.895.262,82</b>	<b>1.804.387,18</b>	<b>132.895.262,82</b>	
1310	RETRIBUCIONES BASICAS Y OTRAS REMUN.	4.721.160,00	-1.260.000,00	3.461.160,00	3.156.942,28	3.156.942,28	304.217,72	3.156.942,28	
131	LABORAL EVENTUAL	4.721.160,00	-1.260.000,00	3.461.160,00	3.156.942,28	3.156.942,28	304.217,72	3.156.942,28	
1343	OTRO PERSONAL LABORAL FIJO	550.000,00	1.450.000,00	2.000.000,00	1.673.551,39	1.673.551,39	326.448,61	1.673.551,39	
1344	PERSONAL LABORAL EVENTUAL				1.891,33	1.891,33	-1.891,33	1.891,33	
<b>134</b>	<b>INDEMNIZACIONES</b>	<b>550.000,00</b>	<b>1.450.000,00</b>	<b>2.000.000,00</b>	<b>1.675.442,72</b>	<b>1.675.442,72</b>	<b>324.557,28</b>	<b>1.675.442,72</b>	
1350	ALTOS CARGOS	73.100,00		73.100,00			73.100,00		
1352	OTROS DIRECTIVOS	120.400,00		120.400,00			120.400,00		
<b>135</b>	<b>RETRIBUCIONES COMPLEMENTARIAS ABSOR.</b>	<b>193.500,00</b>		<b>193.500,00</b>			<b>193.500,00</b>		
137	CONTRIB. A PLANES DE PENSIONES	5.507.920,00	-575.000,00	4.932.920,00	6.257.690,76	6.257.690,76	-1.324.770,76	6.257.690,76	
<b>13</b>	<b>LABORALES</b>	<b>139.305.360,00</b>	<b>5.981.870,00</b>	<b>145.287.230,00</b>	<b>143.985.338,58</b>	<b>143.985.338,58</b>	<b>1.301.891,42</b>	<b>143.985.338,58</b>	
1600	CUOTAS DE LA SEGURIDAD SOCIAL	20.188.820,00	17.906.400,00	38.095.220,00	36.641.845,56	36.641.845,56	1.453.374,44	36.641.845,56	
<b>160</b>	<b>CUOTAS DE LA SEGURIDAD SOCIAL</b>	<b>20.188.820,00</b>	<b>17.906.400,00</b>	<b>38.095.220,00</b>	<b>36.641.845,56</b>	<b>36.641.845,56</b>	<b>1.453.374,44</b>	<b>36.641.845,56</b>	
<b>161</b>	<b>PRESTACIONES COMPLEMENTARIAS</b>	<b>961.900,00</b>		<b>961.900,00</b>	<b>851.575,58</b>	<b>851.575,58</b>	<b>110.324,42</b>	<b>851.575,58</b>	
1620	FORM.Y PERFECCIONAM. DEL PERSONAL	3.420.000,00	-1.419.300,00	2.000.700,00	1.239.145,99	1.239.145,99	761.554,01	1.231.452,57	7.693,42
1621	SERVICIOS DE COMEDOR	1.647.910,00		1.647.910,00	1.629.937,76	1.629.937,76	17.972,24	1.592.291,06	37.646,70
1623	RECONOCIMIENTOS MÉDICOS	490.000,00		490.000,00	522.020,20	522.020,20	-32.020,20	522.020,20	
1624	ACCION SOCIAL GENERAL	2.325.460,00		2.325.460,00	2.581.667,39	2.581.667,39	-256.207,39	2.580.881,14	786,25
<b>162</b>	<b>GASTOS SOC.PERS.</b>	<b>7.883.370,00</b>	<b>-1.419.300,00</b>	<b>6.464.070,00</b>	<b>5.972.771,34</b>	<b>5.972.771,34</b>	<b>491.298,66</b>	<b>5.926.644,97</b>	<b>46.126,37</b>
<b>16</b>	<b>CUOT.PREST.Y GAST.SOC.</b>	<b>29.034.090,00</b>	<b>16.487.100,00</b>	<b>45.521.190,00</b>	<b>43.466.192,48</b>	<b>43.466.192,48</b>	<b>2.054.997,52</b>	<b>43.420.066,11</b>	<b>46.126,37</b>
<b>1</b>	<b>GASTOS DE PERSONAL</b>	<b>168.339.450,00</b>	<b>22.468.970,00</b>	<b>190.808.420,00</b>	<b>187.451.531,06</b>	<b>187.451.531,06</b>	<b>3.356.888,94</b>	<b>187.405.404,69</b>	<b>46.126,37</b>
200	ARRENDAMIENTOS DE TERRENOS Y BIENES NATURALES	63.000,00		63.000,00			63.000,00		
202	ARRENDAM.EDIF.Y OTRAS CONSTRUCCIONES	6.875.000,00	40.000,00	6.915.000,00	6.747.120,45	6.747.120,45	167.879,55	6.557.471,33	189.649,12
203	ARRENDAM.MAQUIN.,INSTAL. Y UTILLAJE				61.026,73	61.026,73	-61.026,73	61.026,73	
204	ARRENDAM.DE MED.TRANSPORTE	169.000,00		169.000,00	490.368,05	490.368,05	-321.368,05	490.368,05	
205	ARRENDAM.DE MOBILIARIO Y ENSERES	108.200,00		108.200,00	40.262,52	40.262,52	67.937,48	39.715,25	547,27
206	ARREND.EQUIP.PARA PROCESOS DE INFORM	4.985.020,00	-2.811.050,00	2.173.970,00	1.813.665,43	1.813.665,43	360.304,57	1.812.520,83	1.144,60
209	CANONES	102.000,00		102.000,00	20.990,75	20.990,75	81.009,25	19.027,02	1.963,73
<b>20</b>	<b>ARRENDAMIENTOS Y CANONES</b>	<b>12.302.220,00</b>	<b>-2.771.050,00</b>	<b>9.531.170,00</b>	<b>9.173.433,93</b>	<b>9.173.433,93</b>	<b>357.736,07</b>	<b>8.980.129,21</b>	<b>193.304,72</b>
210	TERRENOS Y BIENES NATURALES	443.000,00		443.000,00	276.268,80	276.268,80	166.731,20	274.881,92	1.386,88
212	EDIFICIOS Y OTRAS CONSTRUCCIONES	1.035.000,00	-50.000,00	985.000,00	262.063,40	262.063,40	722.936,60	252.346,55	9.716,85



<b>FREMAP NUM. 061</b>	<b>EJERCICIO 2010</b>
<b>PORMENOR DE GASTOS POR CATEGORÍAS ECONÓMICAS</b>	

CLASIF. ECONOM.	EXPLICACIÓN	CRÉDITOS INICIALES	MODIFICACIONES	CRÉDITOS DEFINITIVOS	GASTOS COMPROMETIDOS	OBLIGACIONES RECONOCIDAS NETAS	REMANENTES DE CRÉDITO	PAGOS	OBLIGACIONES PENDIENTES DE PAGO A 31 DE DICIEMBRE
213	MAQUINARIA,INSTALACIONES Y UTILLAJE	6.945.000,00	-1.450.000,00	5.495.000,00	3.766.216,69	3.766.216,69	1.728.783,31	3.639.848,80	126.367,89
214	ELEMENTOS DE TRANSPORTE	64.250,00		64.250,00	40.818,27	40.818,27	23.431,73	40.577,36	240,91
215	MOBILIARIO Y ENSERES	1.207.000,00		1.207.000,00	1.603.124,60	1.603.124,60	-396.124,60	1.492.215,47	110.909,13
216	EQUIPOS PARA PROCESOS DE INFORMACION	1.867.530,00		1.867.530,00	1.690.351,60	1.690.351,60	177.178,40	1.639.014,48	51.337,12
21	REPARACION,MANTEN.Y CONSERV.	11.561.780,00	-1.500.000,00	10.061.780,00	7.638.843,36	7.638.843,36	2.422.936,64	7.338.884,58	299.958,78
2200	ORDINARIO NO INVENTARIABLE	4.633.000,00	-2.431.900,00	2.201.100,00	1.556.114,56	1.556.114,56	644.985,44	1.395.775,09	160.339,47
2201	PRENSA, REV., LIBROS Y OTRAS PUBLIC.	501.000,00	-100.000,00	401.000,00	173.634,23	173.634,23	227.365,77	173.096,79	537,44
2202	MATERIAL INFORMATICO NO INVENTARIABL	170.000,00		170.000,00	58.221,87	58.221,87	111.778,13	58.221,87	
220	MATERIAL DE OFICINA	5.304.000,00	-2.531.900,00	2.772.100,00	1.787.970,66	1.787.970,66	984.129,34	1.627.093,75	160.876,91
22100	ENERGIA ELECTRICA	4.841.000,00	33.160,00	4.874.160,00	4.512.020,00	4.512.020,00	362.140,00	4.319.146,31	192.873,69
22101	AGUA	340.000,00		340.000,00	320.239,36	320.239,36	19.760,64	314.137,82	6.101,54
22102	GAS	939.000,00		939.000,00	654.800,50	654.800,50	284.199,50	642.491,74	12.308,76
22103	COMBUSTIBLE	142.350,00		142.350,00	181.926,07	181.926,07	-39.576,07	181.536,85	389,22
2210	ELECTRICIDAD,AGUA,GAS Y COMBUSTIBLE	6.262.350,00	33.160,00	6.295.510,00	5.668.985,93	5.668.985,93	626.524,07	5.457.312,72	211.673,21
22110	PRODUCTOS FARMACEUTICOS	9.900.000,00	-5.170.670,00	4.729.330,00	3.908.550,01	3.908.550,01	820.779,99	3.790.101,75	118.448,26
2211	PRODUC. FARMAC. Y HEMODERIVADOS	9.900.000,00	-5.170.670,00	4.729.330,00	3.908.550,01	3.908.550,01	820.779,99	3.790.101,75	118.448,26
2212	INSTRUM. Y PEQ. UTILLAJE SANITARIO	520.000,00		520.000,00	197.057,04	197.057,04	322.942,96	194.060,07	2.996,97
2213	INSTRUM.Y PEQ. UTILLAJE NO SANITARIO	484.000,00		484.000,00	380.137,79	380.137,79	103.862,21	348.213,48	31.924,31
22140	LENCERIA	138.300,00		138.300,00	42.881,46	42.881,46	95.418,54	42.001,25	880,21
22141	VESTUARIO	207.900,00		207.900,00	120.926,38	120.926,38	86.973,62	120.748,18	178,20
2214	LENCERIA Y VESTUARIO	346.200,00		346.200,00	163.807,84	163.807,84	182.392,16	162.749,43	1.058,41
2215	PRODUCTOS ALIMENTICIOS	1.750.000,00		1.750.000,00	1.141.333,89	1.141.333,89	608.666,11	1.125.398,51	15.935,38
22160	IMPLANTES	3.850.000,00		3.850.000,00	3.631.075,73	3.631.075,73	218.924,27	3.555.852,54	75.223,19
22161	MATERIAL DE LABORATORIO	690.000,00		690.000,00	602.924,74	602.924,74	87.075,26	580.328,07	22.596,67
22162	MATERIAL DE RADIOLOGIA	456.000,00		456.000,00	222.229,87	222.229,87	233.770,13	212.485,51	9.744,36
22164	OTRO MATERIAL SANITARIO	2.270.000,00		2.270.000,00	3.334.458,38	3.334.458,38	-1.064.458,38	3.187.915,61	146.542,77
2216	MAT.SANIT. PARA CONSUMO Y REPOSICION	7.266.000,00		7.266.000,00	7.790.688,72	7.790.688,72	-524.688,72	7.536.581,73	254.106,99
2217	MAT.NO SANIT.PARA CONSUMO Y REPOSIC.	761.000,00		761.000,00	444.353,86	444.353,86	316.646,14	437.415,29	6.938,57
2219	OTROS SUMINISTROS	617.900,00	-590.000,00	27.900,00			27.900,00		
221	SUMINISTROS	27.907.450,00	-5.727.510,00	22.179.940,00	19.694.915,08	19.694.915,08	2.485.024,92	19.051.832,98	643.082,10
22200	SERV.TELECOMUNICACIONES	4.754.340,00	-2.210.000,00	2.544.340,00	2.684.130,07	2.684.130,07	-139.790,07	2.680.778,16	3.351,91
2220	SERV.DE TELECOMUNICACIONES	4.754.340,00	-2.210.000,00	2.544.340,00	2.684.130,07	2.684.130,07	-139.790,07	2.680.778,16	3.351,91
2221	POSTALES Y MENSAJERÍA	3.586.000,00	-1.375.000,00	2.211.000,00	1.556.031,68	1.556.031,68	654.968,32	1.555.155,51	876,17
2229	OTRAS	36.800,00		36.800,00	36.067,76	36.067,76	732,24	35.028,89	1.038,87
222	COMUNICACIONES	8.377.140,00	-3.585.000,00	4.792.140,00	4.276.229,51	4.276.229,51	515.910,49	4.270.962,56	5.266,95
223	TRANSPORTES	1.336.000,00		1.336.000,00	714.120,04	714.120,04	621.879,96	624.000,64	90.119,40
2240	EDIFICIOS Y LOCALES	286.000,00		286.000,00	293.048,79	293.048,79	-7.048,79	293.048,79	
2241	VEHICULOS	247.600,00		247.600,00	98.521,22	98.521,22	149.078,78	98.521,22	
2249	OTROS RIESGOS	1.406.500,00		1.406.500,00	1.166.834,35	1.166.834,35	239.665,65	1.166.834,35	



FREMAP NUM. 061

EJERCICIO 2010

PORMENOR DE GASTOS POR CATEGORÍAS ECONÓMICAS

CLASIF. ECONOM.	EXPLICACIÓN	CRÉDITOS INICIALES	MODIFICACIONES	CRÉDITOS DEFINITIVOS	GASTOS COMPROMETIDOS	OBLIGACIONES RECONOCIDAS NETAS	REMANENTES DE CRÉDITO	PAGOS	OBLIGACIONES PENDIENTES DE PAGO A 31 DE DICIEMBRE
<b>224</b>	<b>PRIMAS DE SEGUROS</b>	<b>1.940.100,00</b>		<b>1.940.100,00</b>	<b>1.558.404,36</b>	<b>1.558.404,36</b>	<b>381.695,64</b>	<b>1.558.404,36</b>	
2250	ESTATALES	319.500,00		319.500,00	215.033,83	215.033,83	104.466,17	206.766,20	8.267,63
2252	LOCALES	1.045.000,00		1.045.000,00	1.035.556,53	1.035.556,53	9.443,47	1.019.455,60	16.100,93
<b>225</b>	<b>TRIBUTOS</b>	<b>1.364.500,00</b>		<b>1.364.500,00</b>	<b>1.250.590,36</b>	<b>1.250.590,36</b>	<b>113.909,64</b>	<b>1.226.221,80</b>	<b>24.368,56</b>
22620	DE GESTION ADMINISTRATIVA	1.350.000,00	-100.000,00	1.250.000,00	100.025,06	100.025,06	1.149.974,94	98.834,77	1.190,29
22621	DE COMUNICACION	379.000,00	-83.160,00	295.840,00	32.255,98	32.255,98	263.584,02	32.255,98	
2262	INFORMACION Y DIVULGACION	1.729.000,00	-183.160,00	1.545.840,00	132.281,04	132.281,04	1.413.558,96	131.090,75	1.190,29
2263	JURIDICOS, CONTENCIOSOS	2.130.000,00		2.130.000,00	1.464.920,31	1.464.920,31	665.079,69	1.460.630,73	4.289,58
2265	CUOTAS DE ASOCIACION	405.300,00	310.000,00	715.300,00	678.229,99	678.229,99	37.070,01	678.229,99	
22660	REUNIONES, CONFERENC. Y CELEBRAC. ACTOS	493.000,00	151.530,00	644.530,00	357.782,05	357.782,05	286.747,95	357.782,05	
22661	CURSOS DE FORMACION	1.580.000,00	-301.530,00	1.278.470,00	43.868,80	43.868,80	1.234.601,20	37.597,27	6.271,53
2266	REUN., COFERENC., CELEB. ACTOS Y CURSOS	2.073.000,00	-150.000,00	1.923.000,00	401.650,85	401.650,85	1.521.349,15	395.379,32	6.271,53
2269	OTROS	80.800,00		80.800,00	31.234,77	31.234,77	49.565,23	31.234,77	
<b>226</b>	<b>GASTOS DIVERSOS</b>	<b>6.418.100,00</b>	<b>-23.160,00</b>	<b>6.394.940,00</b>	<b>2.708.316,96</b>	<b>2.708.316,96</b>	<b>3.686.623,04</b>	<b>2.696.565,56</b>	<b>11.751,40</b>
2270	INFORMES, DICT. Y OTRAS ACTUA. PROFES.	1.780.000,00	-561.580,00	1.218.420,00	266.644,40	266.644,40	951.775,60	262.723,40	3.921,00
2271	ESTUDIOS, PROYEC. INVES. Y OTRAS ACTIV.	5.800,00	30.130,00	35.930,00	3.176,03	3.176,03	32.753,97	3.176,03	
2273	LIMPIEZA Y ASEO	9.145.000,00	-1.214.660,00	7.930.340,00	7.709.947,43	7.709.947,43	220.392,57	7.478.514,21	231.433,22
2274	SEGURIDAD	2.387.000,00	-500.000,00	1.887.000,00	1.857.024,94	1.857.024,94	29.975,06	1.809.501,28	47.523,66
2275	SERVICIOS CONTRATADOS DE COMEDOR	892.000,00	-237.710,00	654.290,00	527.718,06	527.718,06	126.571,94	500.649,90	27.068,16
2276	SERV. CONTRATADOS ADMINISTRATIVOS	1.010.000,00	207.580,00	1.217.580,00	1.217.307,55	1.217.307,55	272,45	1.196.145,78	21.161,77
22782	SERVICIOS DE CARACTER INFORMÁTICO	14.493.000,00	-3.021.140,00	11.471.860,00	12.564.481,01	12.564.481,01	-1.092.621,01	12.407.460,29	157.020,72
22783	COLAB. EN LA GESTIÓN DE LAS MATEP DE S.S.	19.181.140,00	15.758.430,00	34.939.570,00	34.935.334,57	34.935.334,57	4.235,43	34.925.964,09	9.370,48
2278	COLAB. EN GEST. PREST. SERVICIOS	33.674.140,00	12.737.290,00	46.411.430,00	47.499.815,58	47.499.815,58	-1.088.385,58	47.333.424,38	166.391,20
2279	OTROS	200.000,00	-50.000,00	150.000,00	38.996,84	38.996,84	111.003,16	38.024,90	971,94
<b>227</b>	<b>TRABAJ. REALIZ. POR OTRAS EMPR. Y PROF.</b>	<b>49.093.940,00</b>	<b>10.411.050,00</b>	<b>59.504.990,00</b>	<b>59.120.630,83</b>	<b>59.120.630,83</b>	<b>384.359,17</b>	<b>58.622.159,88</b>	<b>498.470,95</b>
<b>22</b>	<b>MATER. SUMINIST. Y OTROS</b>	<b>101.741.230,00</b>	<b>-1.456.520,00</b>	<b>100.284.710,00</b>	<b>91.111.177,80</b>	<b>91.111.177,80</b>	<b>9.173.532,20</b>	<b>89.677.241,53</b>	<b>1.433.936,27</b>
<b>231</b>	<b>LOCOMOCION</b>	<b>5.088.210,00</b>	<b>-50.000,00</b>	<b>5.038.210,00</b>	<b>3.661.593,27</b>	<b>3.661.593,27</b>	<b>1.376.616,73</b>	<b>3.632.983,29</b>	<b>28.609,98</b>
<b>23</b>	<b>INDEMNIZ. RAZON SERVICIO</b>	<b>5.088.210,00</b>	<b>-50.000,00</b>	<b>5.038.210,00</b>	<b>3.661.593,27</b>	<b>3.661.593,27</b>	<b>1.376.616,73</b>	<b>3.632.983,29</b>	<b>28.609,98</b>
<b>240</b>	<b>GASTOS DE EDICION Y DISTRIBUCION</b>				<b>131.907,65</b>	<b>131.907,65</b>	<b>-131.907,65</b>	<b>131.907,65</b>	
<b>24</b>	<b>GASTOS DE PUBLICACIONES</b>				<b>131.907,65</b>	<b>131.907,65</b>	<b>-131.907,65</b>	<b>131.907,65</b>	
2511	CON INSTITUCIONES DEL ESTADO	50.000,00		50.000,00			50.000,00		
2512	CON COMUNIDADES AUTÓNOMAS	8.000.000,00	-7.326.540,00	673.460,00	44.902,08	44.902,08	628.557,92	44.227,47	674,61
2513	CON ENTES TERRITORIALES	257.500,00		257.500,00			257.500,00		
2515	CON ENTIDADES PRIVADAS	33.990.000,00	-11.990.000,00	22.000.000,00	20.972.290,04	20.972.290,04	1.027.709,96	20.666.249,12	306.040,92
2516	CON EL I.N.G.S	200.000,00		200.000,00			200.000,00		
2517	CON MUTUAS DE ACCIDEN. TRABAJO	400.000,00		400.000,00			400.000,00		
2518	CON OTRAS ENTIDADES DEL SISTEMA	2.923.000,00	-1.000.000,00	1.923.000,00			1.923.000,00		



<b>FREMAP NUM. 061</b>	<b>EJERCICIO 2010</b>
<b>PORMENOR DE GASTOS POR CATEGORÍAS ECONÓMICAS</b>	

CLASIF. ECONOM.	EXPLICACIÓN	CRÉDITOS INICIALES	MODIFICACIONES	CRÉDITOS DEFINITIVOS	GASTOS COMPROMETIDOS	OBLIGACIONES RECONOCIDAS NETAS	REMANENTES DE CRÉDITO	PAGOS	OBLIGACIONES PENDIENTES DE PAGO A 31 DE DICIEMBRE
<b>251</b>	<b>CONCIERTOS CON INSTIT.ATENC.PRIMARIA</b>	<b>45.820.500,00</b>	<b>-20.316.540,00</b>	<b>25.503.960,00</b>	<b>21.017.192,12</b>	<b>21.017.192,12</b>	<b>4.486.767,88</b>	<b>20.710.476,59</b>	<b>306.715,53</b>
2521	CON INSTITUCIONES DEL ESTADO	8.000,00		8.000,00			8.000,00		
2522	CON COMUNIDADES AUTONOMAS	8.300.000,00		8.300.000,00	599.356,81	599.356,81	7.700.643,19	591.289,38	8.067,43
2523	CON ENTES TERRITORIALES	150.000,00		150.000,00			150.000,00		
2525	CON ENTIDADES PRIVADAS	9.571.200,00		9.571.200,00	13.906.367,29	13.906.367,29	-4.335.167,29	13.666.948,35	239.418,94
2526	CON EL I.N.G.S.	1.100.000,00	-1.100.000,00						
2527	CON MUTUAS DE AT Y EP	150.000,00		150.000,00			150.000,00		
2528	CON OTRAS ENTIDADES DEL SISTEMA	2.000.000,00	-1.200.000,00	800.000,00			800.000,00		
<b>252</b>	<b>CONCIERTOS CON INSTIT.ATENC.ESPECIAL</b>	<b>21.279.200,00</b>	<b>-2.300.000,00</b>	<b>18.979.200,00</b>	<b>14.505.724,10</b>	<b>14.505.724,10</b>	<b>4.473.475,90</b>	<b>14.258.237,73</b>	<b>247.486,37</b>
25431	CONCIERT.PARA RESONAN.NUCLEAR MAGNE.	3.635.000,00		3.635.000,00	2.954.682,70	2.954.682,70	680.317,30	2.935.663,59	19.019,11
25432	CONCIERTOS PARA T.A.C.	642.000,00		642.000,00	306.779,06	306.779,06	335.220,94	302.108,97	4.670,09
25439	OTROS	1.310.000,00	-300.000,00	1.010.000,00	730.307,67	730.307,67	279.692,33	723.504,93	6.802,74
2543	CONCIERT.PARA TECNIC.DIAGNOST.IMAGEN	5.587.000,00	-300.000,00	5.287.000,00	3.991.769,43	3.991.769,43	1.295.230,57	3.961.277,49	30.491,94
<b>254</b>	<b>CONCIERTO CENTROS DIAG.TRATAM.TERAP.</b>	<b>5.587.000,00</b>	<b>-300.000,00</b>	<b>5.287.000,00</b>	<b>3.991.769,43</b>	<b>3.991.769,43</b>	<b>1.295.230,57</b>	<b>3.961.277,49</b>	<b>30.491,94</b>
2581	REINTEGRO GASTOS ASIST.SANITARIA				82.981,96	82.981,96	-82.981,96	82.981,96	
2582	OTROS SERVIC.ASISTENCIA SANITARIA	10.965.000,00	9.991.540,00	20.956.540,00	22.709.721,85	22.709.721,85	-1.753.181,85	22.471.764,11	237.957,74
<b>258</b>	<b>OTROS SERVICIOS DE ASISTEN.SANITARIA</b>	<b>10.965.000,00</b>	<b>9.991.540,00</b>	<b>20.956.540,00</b>	<b>22.792.703,81</b>	<b>22.792.703,81</b>	<b>-1.836.163,81</b>	<b>22.554.746,07</b>	<b>237.957,74</b>
<b>25</b>	<b>A.SANIT.CON MED.AJENOS</b>	<b>83.651.700,00</b>	<b>-12.925.000,00</b>	<b>70.726.700,00</b>	<b>62.307.389,46</b>	<b>62.307.389,46</b>	<b>8.419.310,54</b>	<b>61.484.737,88</b>	<b>822.651,58</b>
<b>2</b>	<b>GAST.CORRIENT.BIENES Y SERV.</b>	<b>214.345.140,00</b>	<b>-18.702.570,00</b>	<b>195.642.570,00</b>	<b>174.024.345,47</b>	<b>174.024.345,47</b>	<b>21.618.224,53</b>	<b>171.245.884,14</b>	<b>2.778.461,33</b>
3529	OTROS	167.000,00	-140.000,00	27.000,00	14.673,72	14.673,72	12.326,28	14.673,72	
<b>352</b>	<b>INTERESES DE DEMORA</b>	<b>167.000,00</b>	<b>-140.000,00</b>	<b>27.000,00</b>	<b>14.673,72</b>	<b>14.673,72</b>	<b>12.326,28</b>	<b>14.673,72</b>	
<b>359</b>	<b>OTROS GASTOS FINANCIEROS</b>	<b>568.580,00</b>	<b>-260.000,00</b>	<b>308.580,00</b>	<b>81.622,42</b>	<b>81.622,42</b>	<b>226.957,58</b>	<b>79.899,65</b>	<b>1.722,77</b>
<b>35</b>	<b>INTERES.DEMORA Y OTROS GASTOS</b>	<b>735.580,00</b>	<b>-400.000,00</b>	<b>335.580,00</b>	<b>96.296,14</b>	<b>96.296,14</b>	<b>239.283,86</b>	<b>94.573,37</b>	<b>1.722,77</b>
<b>3</b>	<b>GASTOS FINANCIEROS</b>	<b>735.580,00</b>	<b>-400.000,00</b>	<b>335.580,00</b>	<b>96.296,14</b>	<b>96.296,14</b>	<b>239.283,86</b>	<b>94.573,37</b>	<b>1.722,77</b>
<b>421</b>	<b>APORTACIONES PARA EL SOST. SERVICIOS COMUNES</b>	<b>246.237.840,00</b>		<b>246.237.840,00</b>	<b>220.019.137,44</b>	<b>220.019.137,44</b>	<b>26.218.702,56</b>	<b>220.019.137,44</b>	
4221	POR INCAPACIDAD PERMANENTE	257.574.090,00	105.000.000,00	362.574.090,00	359.239.797,87	359.239.797,87	3.334.292,13	359.239.797,87	
4222	POR MUERTE	51.568.420,00	23.000.000,00	74.568.420,00	65.730.079,49	65.730.079,49	8.838.340,51	65.730.079,49	
<b>422</b>	<b>CAPITALES RENTA</b>	<b>309.142.510,00</b>	<b>128.000.000,00</b>	<b>437.142.510,00</b>	<b>424.969.877,36</b>	<b>424.969.877,36</b>	<b>12.172.632,64</b>	<b>424.969.877,36</b>	
4230	DEL EJERCICIO CORRIENTE	232.000.000,00		232.000.000,00	220.359.363,13	220.359.363,13	11.640.636,87	220.359.363,13	
<b>423</b>	<b>CUOTAS DE REASEGURO DE ACCIDENTES DE TRABAJO</b>	<b>232.000.000,00</b>		<b>232.000.000,00</b>	<b>220.359.363,13</b>	<b>220.359.363,13</b>	<b>11.640.636,87</b>	<b>220.359.363,13</b>	
4296	A CENTROS MANCOMUNADOS	112.070,00	7.500.000,00	7.612.070,00	6.084.550,56	6.084.550,56	1.527.519,44	6.084.550,56	
<b>429</b>	<b>OTRAS TRANSF.A ENTIDADES DEL SISTEMA</b>	<b>112.070,00</b>	<b>7.500.000,00</b>	<b>7.612.070,00</b>	<b>6.084.550,56</b>	<b>6.084.550,56</b>	<b>1.527.519,44</b>	<b>6.084.550,56</b>	
<b>42</b>	<b>A LA SEGURIDAD SOCIAL</b>	<b>787.492.420,00</b>	<b>135.500.000,00</b>	<b>922.992.420,00</b>	<b>871.432.928,49</b>	<b>871.432.928,49</b>	<b>51.559.491,51</b>	<b>871.432.928,49</b>	
<b>471</b>	<b>ENTREGAS DE BOTIQUINES</b>	<b>2.000.000,00</b>		<b>2.000.000,00</b>	<b>610.220,92</b>	<b>610.220,92</b>	<b>1.389.779,08</b>	<b>516.103,48</b>	<b>94.117,44</b>
<b>47</b>	<b>A EMPRESAS PRIVADAS</b>	<b>2.000.000,00</b>		<b>2.000.000,00</b>	<b>610.220,92</b>	<b>610.220,92</b>	<b>1.389.779,08</b>	<b>516.103,48</b>	<b>94.117,44</b>



FREMAP NUM. 061

EJERCICIO 2010

PORMENOR DE GASTOS POR CATEGORÍAS ECONÓMICAS

CLASIF. ECONOM.	EXPLICACIÓN	CRÉDITOS INICIALES	MODIFICACIONES	CRÉDITOS DEFINITIVOS	GASTOS COMPROMETIDOS	OBLIGACIONES RECONOCIDAS NETAS	REMANENTES DE CRÉDITO	PAGOS	OBLIGACIONES PENDIENTES DE PAGO A 31 DE DICIEMBRE
4801	A ORG.SIND.Y EMP.COMP.COMIS.CONTROL	24.000,00		24.000,00	14.625,09	14.625,09	9.374,91	14.625,09	
4809	OTRAS AYUDAS A FAMILIAS E INST.	90.000,00		90.000,00			90.000,00		
<b>480</b>	<b>AYUDAS GENERICAS A FAM.E INST. SIN L</b>	<b>114.000,00</b>		<b>114.000,00</b>	<b>14.625,09</b>	<b>14.625,09</b>	<b>99.374,91</b>	<b>14.625,09</b>	
48211	REGIMEN GENERAL	724.034.610,00		724.034.610,00	689.988.698,67	689.988.698,67	34.045.911,33	689.983.738,89	4.959,78
48212	REGIMEN ESPECIAL TRABAJ. AUTONOMOS	185.000.000,00		185.000.000,00	178.446.736,70	178.446.736,70	6.553.263,30	178.446.736,70	
48214	REGIMEN ESPECIAL DEL MAR	1.330.000,00		1.330.000,00	1.595.075,18	1.595.075,18	-265.075,18	1.595.075,18	
48215	REGIMEN ESPECIAL MINERIA DEL CARBON	98.000,00		98.000,00	465.366,11	465.366,11	-367.366,11	465.366,11	
48217	DE ACCIDENTES DE TRABAJO Y E.P.	202.026.630,00	25.000.000,00	227.026.630,00	212.698.371,73	212.698.371,73	14.328.258,27	212.697.494,49	877,24
4821	SUB. POR ENF.O ACCID.	1.112.489.240,00	25.000.000,00	1.137.489.240,00	1.083.194.248,39	1.083.194.248,39	54.294.991,61	1.083.188.411,37	5.837,02
<b>482</b>	<b>INCAPACIDAD TEMPORAL</b>	<b>1.112.489.240,00</b>	<b>25.000.000,00</b>	<b>1.137.489.240,00</b>	<b>1.083.194.248,39</b>	<b>1.083.194.248,39</b>	<b>54.294.991,61</b>	<b>1.083.188.411,37</b>	<b>5.837,02</b>
48427	DE A.T. Y E.P.	81.250.000,00		81.250.000,00	61.740.561,27	61.740.561,27	19.509.438,73	61.740.561,27	
4842	SUBSIDIO RIESGO DURANTE EMB	81.250.000,00		81.250.000,00	61.740.561,27	61.740.561,27	19.509.438,73	61.740.561,27	
48447	DE A.T. Y E.P.	2.500.000,00		2.500.000,00	850.619,47	850.619,47	1.649.380,53	850.619,47	
4844	SUBSIDIO RIESGO LACTANCIA NATUR.	2.500.000,00		2.500.000,00	850.619,47	850.619,47	1.649.380,53	850.619,47	
<b>484</b>	<b>PREST.MATER.PATERN. Y RIESGOS</b>	<b>83.750.000,00</b>		<b>83.750.000,00</b>	<b>62.591.180,74</b>	<b>62.591.180,74</b>	<b>21.158.819,26</b>	<b>62.591.180,74</b>	
48617	DE ACCIDENTES DE TRABAJO Y E.P.	10.000,00		10.000,00	17.968,91	17.968,91	-7.968,91	17.968,91	
4861	AUXILIO POR DEFUNCION	10.000,00		10.000,00	17.968,91	17.968,91	-7.968,91	17.968,91	
48637	DE ACCIDENTES DE TRABAJO Y E.P.	26.000.000,00		26.000.000,00	17.342.771,17	17.342.771,17	8.657.228,83	17.342.771,17	
4863	INDEMNIZACION A TANTO ALZADO	26.000.000,00		26.000.000,00	17.342.771,17	17.342.771,17	8.657.228,83	17.342.771,17	
48647	DE ACCIDENTES DE TRABAJO Y E.P.	6.700.000,00		6.700.000,00	5.884.785,54	5.884.785,54	815.214,46	5.884.785,54	
4864	INDEMNIZACIONES POR BAREMO	6.700.000,00		6.700.000,00	5.884.785,54	5.884.785,54	815.214,46	5.884.785,54	
<b>486</b>	<b>PREST.Y ENT.UNIC.REGLA.</b>	<b>32.710.000,00</b>		<b>32.710.000,00</b>	<b>23.245.525,62</b>	<b>23.245.525,62</b>	<b>9.464.474,38</b>	<b>23.245.525,62</b>	
48797	DE ACCIDENTES DE TRABAJO Y E.P.	5.000.000,00	2.500.000,00	7.500.000,00	7.488.485,42	7.488.485,42	11.514,58	7.488.485,42	
4879	AYUDAS DE CARAC.SOC.	5.000.000,00	2.500.000,00	7.500.000,00	7.488.485,42	7.488.485,42	11.514,58	7.488.485,42	
<b>487</b>	<b>PRESTACIONES SOCIALES</b>	<b>5.000.000,00</b>	<b>2.500.000,00</b>	<b>7.500.000,00</b>	<b>7.488.485,42</b>	<b>7.488.485,42</b>	<b>11.514,58</b>	<b>7.488.485,42</b>	
48817	DE ACCIDENTES DE TRABAJO Y E.P.	31.500.000,00		31.500.000,00	22.812.756,34	22.812.756,34	8.687.243,66	22.441.574,14	371.182,20
4881	ENTREGAS POR DESPLAZAMIENTO	31.500.000,00		31.500.000,00	22.812.756,34	22.812.756,34	8.687.243,66	22.441.574,14	371.182,20
48827	DE ACCIDENTES DE TRABAJO Y E.P.	1.367.000,00		1.367.000,00	555.516,86	555.516,86	811.483,14	551.935,45	3.581,41
4882	PROTESIS	1.367.000,00		1.367.000,00	555.516,86	555.516,86	811.483,14	551.935,45	3.581,41
48837	DE ACCIDENTES DE TRABAJO Y ENFERMEDADES PROFESION	380.000,00		380.000,00	193.026,46	193.026,46	186.973,54	192.975,33	51,13
4883	VEHICULOS PARA INVALIDOS	380.000,00		380.000,00	193.026,46	193.026,46	186.973,54	192.975,33	51,13
<b>488</b>	<b>OTRAS PRESTACIONES E INDEMNIZACIONES</b>	<b>33.247.000,00</b>		<b>33.247.000,00</b>	<b>23.561.299,66</b>	<b>23.561.299,66</b>	<b>9.685.700,34</b>	<b>23.186.484,92</b>	<b>374.814,74</b>
48907	DE ACCIDENTES DE TRABAJO Y E.P.	5.000.000,00		5.000.000,00	6.675.505,88	6.675.505,88	-1.675.505,88	6.494.570,55	180.935,33
4890	RECETAS MEDICAS	5.000.000,00		5.000.000,00	6.675.505,88	6.675.505,88	-1.675.505,88	6.494.570,55	180.935,33
48924	BOTIQUINES DE EMPRESAS	14.000.000,00	-1.500.000,00	12.500.000,00	1.285.826,11	1.285.826,11	11.214.173,89	1.046.323,65	239.502,46
4892	PRODUCTOS FARMAC.SUMINISTRO DIRECTO	14.000.000,00	-1.500.000,00	12.500.000,00	1.285.826,11	1.285.826,11	11.214.173,89	1.046.323,65	239.502,46
<b>489</b>	<b>FARMACIA</b>	<b>19.000.000,00</b>	<b>-1.500.000,00</b>	<b>17.500.000,00</b>	<b>7.961.331,99</b>	<b>7.961.331,99</b>	<b>9.538.668,01</b>	<b>7.540.894,20</b>	<b>420.437,79</b>
<b>48</b>	<b>A FAMILIE INST.SIN F.LUCRO</b>	<b>1.286.310.240,00</b>	<b>26.000.000,00</b>	<b>1.312.310.240,00</b>	<b>1.208.056.696,91</b>	<b>1.208.056.696,91</b>	<b>104.253.543,09</b>	<b>1.207.255.607,36</b>	<b>801.089,55</b>



FREMAP NUM. 061

EJERCICIO 2010

PORMENOR DE GASTOS POR CATEGORÍAS ECONÓMICAS

CLASIF. ECONOM.	EXPLICACIÓN	CRÉDITOS INICIALES	MODIFICACIONES	CRÉDITOS DEFINITIVOS	GASTOS COMPROMETIDOS	OBLIGACIONES RECONOCIDAS NETAS	REMANENTES DE CRÉDITO	PAGOS	OBLIGACIONES PENDIENTES DE PAGO A 31 DE DICIEMBRE
4	TRANSFERENC. CORRIENTES	2.075.802.660,00	161.500.000,00	2.237.302.660,00	2.080.099.846,32	2.080.099.846,32	157.202.813,68	2.079.204.639,33	895.206,99
	<b>TOTAL OPERACIONES CORRIENTES</b>	<b>2.459.222.830,00</b>	<b>164.866.400,00</b>	<b>2.624.089.230,00</b>	<b>2.441.672.018,99</b>	<b>2.441.672.018,99</b>	<b>182.417.211,01</b>	<b>2.437.950.501,53</b>	<b>3.721.517,46</b>
620	TERRENOS Y BIENES NATURALES	3.250.000,00		3.250.000,00	165.500,66	165.500,66	3.084.499,34	165.500,66	
6220	ADQUISICIONES	2.990.000,00		2.990.000,00	804.692,13	804.692,13	2.185.307,87	804.692,13	
6221	CONSTRUCCIONES	3.482.000,00		3.482.000,00	3.514.864,18	3.514.864,18	-32.864,18	3.339.258,72	175.605,46
622	EDIFICIOS Y OTRAS CONSTRUCCIONES	6.472.000,00		6.472.000,00	4.319.556,31	4.319.556,31	2.152.443,69	4.143.950,85	175.605,46
623	MAQUINARIA, INSTALACIONES Y UTILLAJE	1.906.000,00		1.906.000,00	778.581,45	778.581,45	1.127.418,55	706.483,35	72.098,10
624	MATERIAL DE TRANSPORTE	100.000,00		100.000,00	2.236,12	2.236,12	97.763,88	2.236,12	
625	MOBILIARIO Y ENSERES	1.071.730,00		1.071.730,00	203.954,98	203.954,98	867.775,02	104.088,97	99.866,01
626	EQUIPOS PARA PROCESOS DE INFORMACION	855.000,00		855.000,00			855.000,00		
629	INMOVILIZADO INMATERIAL	1.041.000,00		1.041.000,00	1.230.464,95	1.230.464,95	-189.464,95	949.092,54	281.372,41
62	INVERSIONES NUEVAS	14.695.730,00		14.695.730,00	6.700.294,47	6.700.294,47	7.995.435,53	6.071.352,49	628.941,98
633	MAQUINARIA, INSTALACIONES Y UTILLAJE	12.793.000,00		12.793.000,00	1.713.208,91	1.713.208,91	11.079.791,09	1.466.860,85	246.348,06
635	MOBILIARIO Y ENSERES	3.970.000,00		3.970.000,00	1.088.847,63	1.088.847,63	2.881.152,37	1.041.126,86	47.720,77
636	EQUIPOS PARA PROCESOS DE INFORMACION	680.000,00		680.000,00	126.108,72	126.108,72	553.891,28	123.725,27	2.383,45
63	INVERSIONES DE REPOSICION	17.443.000,00		17.443.000,00	2.928.165,26	2.928.165,26	14.514.834,74	2.631.712,98	296.452,28
6	INVERSIONES REALES	32.138.730,00		32.138.730,00	9.628.459,73	9.628.459,73	22.510.270,27	8.703.065,47	925.394,26
7204	A LA TESORERIA DE LA S.S.	235.000.000,00		235.000.000,00	212.405.103,11	212.405.103,11	22.594.896,89	212.405.103,11	
7206	A CENTROS MANCOMUNADOS	92.780,00		92.780,00			92.780,00		
720	A LA SEGURIDAD SOCIAL	235.092.780,00		235.092.780,00	212.405.103,11	212.405.103,11	22.687.676,89	212.405.103,11	
72	A LA SEGURIDAD SOCIAL	235.092.780,00		235.092.780,00	212.405.103,11	212.405.103,11	22.687.676,89	212.405.103,11	
7	TRANSFERENC. DE CAPITAL	235.092.780,00		235.092.780,00	212.405.103,11	212.405.103,11	22.687.676,89	212.405.103,11	
	<b>TOTAL OPERACIONES DE CAPITAL</b>	<b>267.231.510,00</b>		<b>267.231.510,00</b>	<b>222.033.562,84</b>	<b>222.033.562,84</b>	<b>45.197.947,16</b>	<b>221.108.168,58</b>	<b>925.394,26</b>
	<b>TOTAL OPERACIONES NO FINANCIERAS</b>	<b>2.726.454.340,00</b>	<b>164.866.400,00</b>	<b>2.891.320.740,00</b>	<b>2.663.705.581,83</b>	<b>2.663.705.581,83</b>	<b>227.615.158,17</b>	<b>2.659.058.670,11</b>	<b>4.646.911,72</b>
800	A CORTO PLAZO	91.220.390,00		91.220.390,00	1.347.747,21	1.347.747,21	89.872.642,79	1.347.747,21	
801	A LARGO PLAZO	137.478.000,00	-1.000.000,00	136.478.000,00	128.391.936,87	128.391.936,87	8.086.063,13	128.391.936,87	
80	ADQ. DEUDA DEL SECTOR PUBLICO	228.698.390,00	-1.000.000,00	227.698.390,00	129.739.684,08	129.739.684,08	97.958.705,92	129.739.684,08	
810	A CORTO PLAZO	1.350.100,00		1.350.100,00	16.211,44	16.211,44	1.333.888,56	16.211,44	
811	A LARGO PLAZO	19.500.500,00		19.500.500,00			19.500.500,00		
81	ADQUI.OBLIG. Y BONOS FUERA S.P.	20.850.600,00		20.850.600,00	16.211,44	16.211,44	20.834.388,56	16.211,44	



FREMAP NUM. 061

EJERCICIO 2010

PORMENOR DE GASTOS POR CATEGORÍAS ECONÓMICAS

CLASIF. ECONOM.	EXPLICACIÓN	CRÉDITOS INICIALES	MODIFICACIONES	CRÉDITOS DEFINITIVOS	GASTOS COMPROMETIDOS	OBLIGACIONES RECONOCIDAS NETAS	REMANENTES DE CRÉDITO	PAGOS	OBLIGACIONES PENDIENTES DE PAGO A 31 DE DICIEMBRE
8300	AL PERSONAL	200.000,00		200.000,00			200.000,00		
830	PRESTAMOS Y ANTICIPOS A CORTO PLAZO	200.000,00		200.000,00			200.000,00		
8310	AL PERSONAL	3.450.000,00		3.450.000,00	1.720.340,47	1.720.340,47	1.729.659,53	1.038.540,47	681.800,00
831	PRESTAMOS A LARGO PLAZO	3.450.000,00		3.450.000,00	1.720.340,47	1.720.340,47	1.729.659,53	1.038.540,47	681.800,00
83	CONC.PRESTAM.NO PUBLIC.	3.650.000,00		3.650.000,00	1.720.340,47	1.720.340,47	1.929.659,53	1.038.540,47	681.800,00
8400	A CORTO PLAZO	425.000,00		425.000,00			425.000,00		
8401	A LARGO PLAZO				4.745,72	4.745,72	-4.745,72	4.745,72	
840	DEPOSITOS	425.000,00		425.000,00	4.745,72	4.745,72	420.254,28	4.745,72	
8410	A CORTO PLAZO	1.800.000,00	1.000.000,00	2.800.000,00	2.933.031,81	2.933.031,81	-133.031,81	2.933.031,81	
8411	A LARGO PLAZO	150.000,00		150.000,00	3.105,03	3.105,03	146.894,97	3.105,03	
841	FIANZAS	1.950.000,00	1.000.000,00	2.950.000,00	2.936.136,84	2.936.136,84	13.863,16	2.936.136,84	
84	CONST.DE DEPOSITOS Y FIANZAS	2.375.000,00	1.000.000,00	3.375.000,00	2.940.882,56	2.940.882,56	434.117,44	2.940.882,56	
8	ACTIVOS FINANCIEROS	255.573.990,00		255.573.990,00	134.417.118,55	134.417.118,55	121.156.871,45	133.735.318,55	681.800,00
	<b>TOTAL OPERACIONES FINANCIERAS</b>	255.573.990,00		255.573.990,00	134.417.118,55	134.417.118,55	121.156.871,45	133.735.318,55	681.800,00
	<b>TOTAL GASTOS Y DOTACIONES</b>	2.982.028.330,00	164.866.400,00	3.146.894.730,00	2.798.122.700,38	2.798.122.700,38	348.772.029,62	2.792.793.988,66	5.328.711,72







## RESUMEN GENERAL DE PRESTACIONES ECONOMICAS





FREMAP NUM. 061							EJERCICIO 2010
RESUMEN GENERAL DE PRESTACIONES ECONOMICAS (*)							
REGIMENES	GENERAL	AUTONOMOS	AGRARIO	DEL MAR	MINERIA DEL CARBON	ACC. DE TRAB. Y ENF. PROF.	TOTAL
CLASE DE PRESTACION							
TOT PREST. ECONOMICAS	689.988.698,67	178.446.736,70		1.595.075,18	465.366,11	306.145.735,87	1.176.641.612,53
INCAPACIDAD TEMPORAL	689.988.698,67	178.446.736,70		1.595.075,18	465.366,11	212.698.371,73	1.083.194.248,39
SUBSIDIO TEMPORAL POR ENF. O ACCIDENTE	689.988.698,67	178.446.736,70		1.595.075,18	465.366,11	212.698.371,73	1.083.194.248,39
<b>PREST. MATER., PATER., RIESGO EMB. Y LAC'</b>						<b>62.591.180,74</b>	<b>62.591.180,74</b>
SUBSIDIO RIESGO DURANTE EMBARAZO						61.740.561,27	61.740.561,27
SUBSIDIO RIESGO LACTANCIA NATURAL						850.619,47	850.619,47
<b>PREST.Y ENTREGAS UNICAS REGLAMENTAR.</b>						<b>23.245.525,62</b>	<b>23.245.525,62</b>
AUXILIO POR DEFUNCION						17.968,91	17.968,91
INDEMNIZACION A TANTO ALZADO						17.342.771,17	17.342.771,17
INDEMNIZACION POR BAREMO						5.884.785,54	5.884.785,54
PRESTACIONES Y ENTREGAS UNICAS REGLAMENTARIAS							
<b>PRESTACIONES SOCIALES</b>						<b>7.488.485,42</b>	<b>7.488.485,42</b>
OTRAS AYUDAS DE CARACTER SOCIAL						7.488.485,42	7.488.485,42
<b>OTRAS PRESTACIONES E INDEMNIZACIONES</b>						<b>122.172,36</b>	<b>122.172,36</b>
ENTREGAS POR DESPLAZAMIENTO						122.172,36	122.172,36
PROTESIS							
OTRAS PRESTACIONES E INDEMNIZACIONES							
<b>FARMACIA</b>							
RECETAS MEDICAS							

(\*) INCLUYE LAS PRESTACIONES ECONOMICAS QUE SE RECOGEN EN EL ARTICULO 48.- TRANSFERENCIAS A FAMILIAS, DEL AREA 1



